

マメトラ管理機

DMC-603C

DMC-703B

パーツリスト PARTS LIST



本社・工場	☎363-0017	埼玉県桶川市西2丁目9-37	☎048(771)1181(代)	FAX048(771)1529
秋田工場	☎018-0134	秋田県にかほ市象潟町西中野沢字家の下2-3	☎0184(43)4160(代)	FAX0184(43)4120
東北事業部	☎018-0134	秋田県にかほ市象潟町西中野沢字家の下2-3	☎0184(43)4121(代)	FAX0184(43)4120
山形営業所	☎994-0012	山形県天童市大字久野本3920-1	☎023(654)0681	FAX023(654)7387
福島営業所	☎960-0102	福島県福島市鎌田字一里塚1-1	☎0245(53)0885	FAX0245(53)6768
新潟営業所	☎940-1104	新潟県長岡市摂田屋町字崩2617	☎0258(23)1329	FAX0258(23)1354
長野営業所	☎388-8006	長野県長野市篠ノ井御幣川496-6	☎026(293)4888-2693	FAX026(292)0815
茨城営業所	☎310-0853	茨城県水戸市平須町新山1828	☎029(241)3751-3752	FAX029(241)3752
栃木営業所	☎322-0026	栃木県鹿沼市茂呂645-4	☎0289(76)0187	FAX0289(76)0069
群馬営業所	☎379-2105	群馬県前橋市東大室町183	☎027(268)3119	FAX027(268)3862
中部SS	☎501-6233	岐阜県羽島市竹鼻町飯柄370-1	☎058(393)0041	FAX058(391)3014
マメトラ四国機器(株)	☎790-0047	愛媛県松山市余戸町南1丁目23-18	☎089(973)2325	FAX089(971)2563

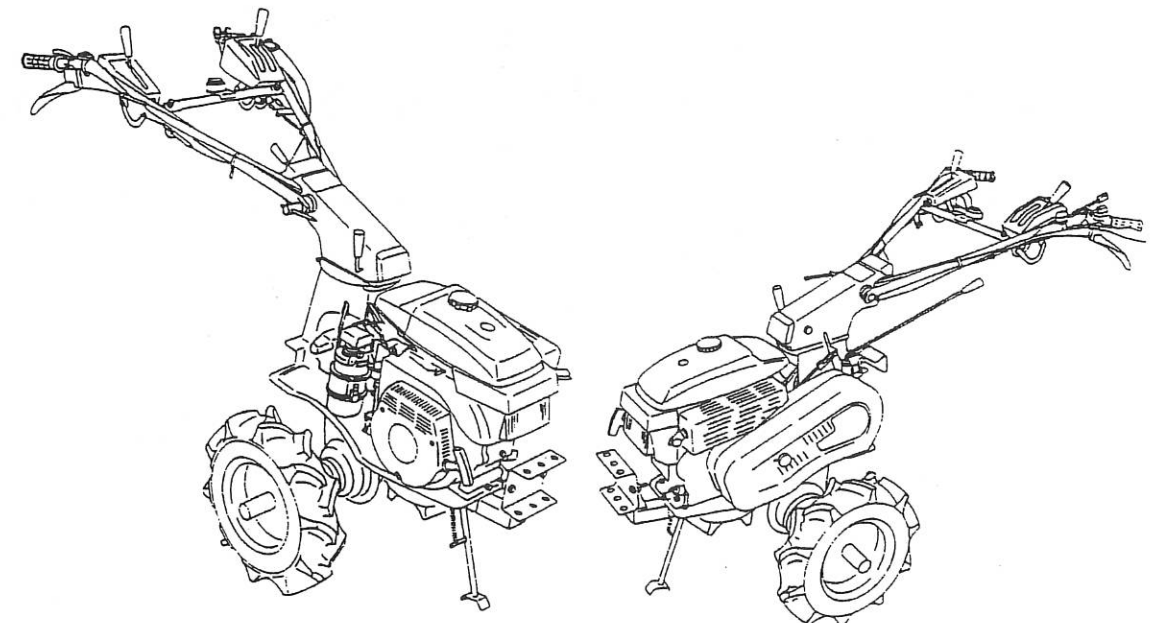

DMC-703-B



マメトラ農機株式会社

◆ご注文に際して

- (1) 部品注文の場合は、本誌の見出番号・コード番号・部品名称・数量を必ず明記願います。
- (2) 注文部品の返品は受けません。
- (3) 補修部品は必ず、この純正部品を御使用願います。
- (4) 需要期に部品注文が殺到しますので、早目に御注文願います。
- (5) 改良変更等により多少形状寸法が、ことなる場合がありますので機体番号も記入の上、御注文願います。

◆NOTICE (Reques for Customers)

- (1) In placing an order for parts, be sure to specify the index number in this liems and the number of parts.
- (2) Return of ordered goods cannot be accepted.
- (3) Be sure to use the standard parts listed herein as repair parts.
Use of other maketed or similar goods often causes a deterioration of performance and an earlier damage.
- (4) Since orders for parts rush in during the demand season, earlier order are recommended.
- (5) As in somo cases forms and dimensions may be different owing to remodelling of modifications, order parts upon notting the model number.

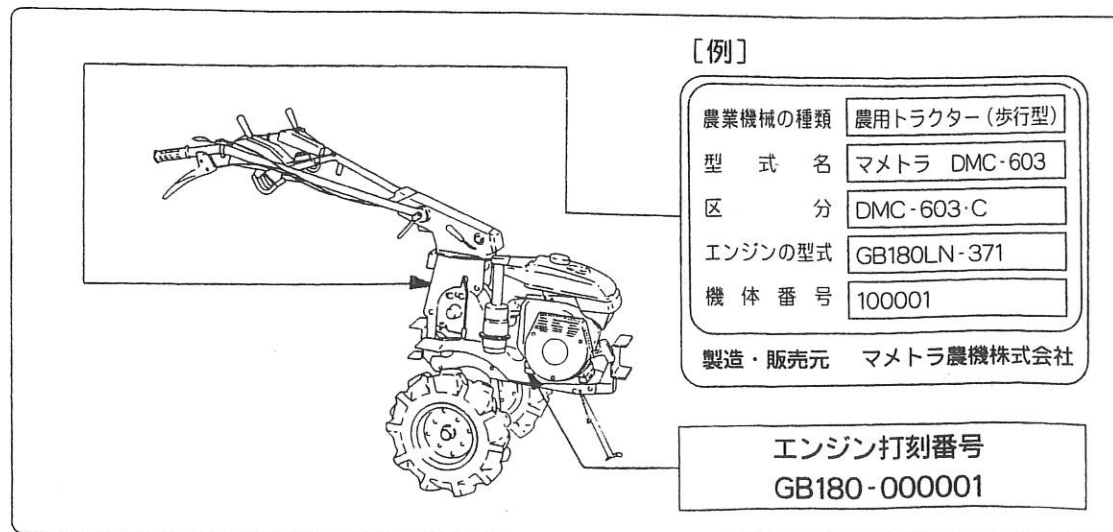

DMC-603・C (車体No 080001~平成 20月生産より)

DMC-703・B (車体No 200401~平成 20年生産より)

目 次 CONTENTS

名 称 SECTION NAME	頁 PAGE
A. トランスミッションケース関係 TRANSMISSION CASE GROUP	1
B. トランスミッションギヤ関係 TRANSMISSION GEAR GROUP	5
C. シャーシ・フェンダー関係 CHASSIS & FENDER GROUP	9
D. ハンドル関 HANDLE GROUP	11
E. コントロール関係 CONTROL GROUP	15
F. エンジン・ベルトカバー・テンション関係 ENGINE & BELT COVER & TENSION GROUP	21
G. 車輪関係 WHEEL GROUP	27
H. 付属品・工具関係 ACCESSORY PARTS & TOOL GROUP	29
● エンジン ENGINE	
GB180LN-371 (DMC-603C)	
GM231LN-351 (DMC-703B)	

A. トランスミッションケース関係 TRANSMISSION CASE GROUP

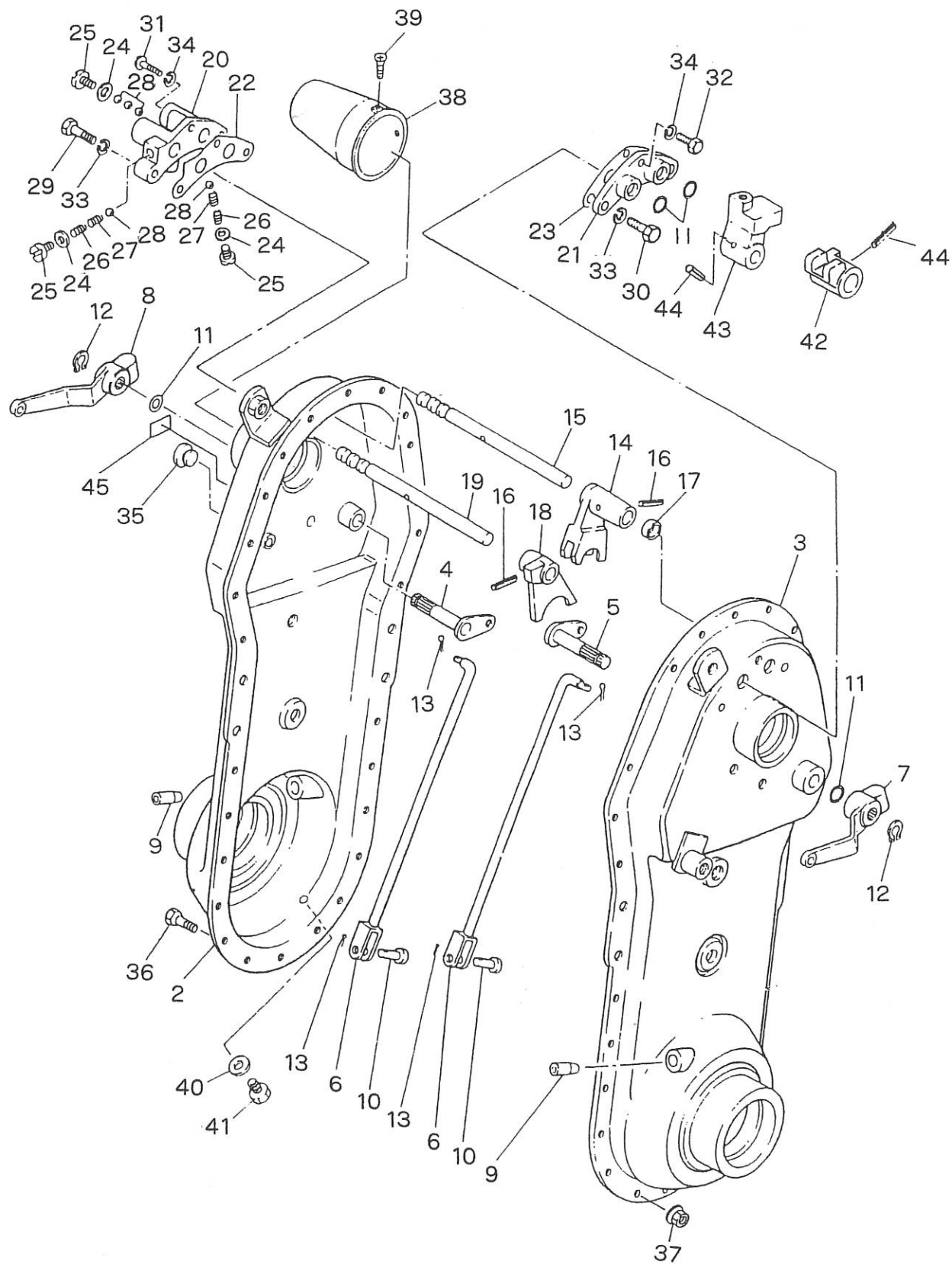

A. トランスミッションケース関係 TRANSMISSION CASE GROUP

見出番号 No.	コード番号 CODE No.	部品名称 PARTS NAME		数量 Q'TY	備考 REMARKS
A-01	109 0105 000	ミッションアッシ	TRANSMISSION ASS'Y	1	
A-2	109 0111 000	ミッションケース (右)	CASE, transmission (R)	1	
A-3	109 0112 000	ミッションケース (左)	CASE, transmission (L)	1	
A-4	108 0223 000	サイドクラッチアーム (右)	ARM (R), side clutch	1	
A-5	108 0222 000	サイドクラッチアーム (左)	ARM (L), side clutch	1	
A-6	M71 0215 000	サイドクラッチロッド	ROD, side clutch	2	
A-7	108 0224 000	ジョイントレバー (左)	LEVER (L), joint	1	
A-8	108 0225 000	ジョイントレバー (右)	LEVER (R), joint	1	
A-9	M67 0234 001	キャップ	CAP	2	
A-10	M08 1016 000	ヒラアタマピン	PIN, clevis	2	
A-11	90R 1200 001	Oリング	T-12 "O" RING	4	T-12 T302
A-12	9RE 1000 005	Eリング	S-10 "E" RING	2	S-10
A-13	9ST 0161 603	ワリピン	$\phi 1.6 \times 16 l$ PIN, split	4	$\phi 1.6 \times 16 l$
A-14	M67 0311 020	シフターフォーク (左. 右)	FORK(L,R), shifter	1	
A-15	M71 0311 010	シフターロッド (左. 右)	ROD(L,R), shifter	1	
A-16	9SP 0402 205	スプリングピン	$\phi 4 \times 22 l$ PIN, spring	2	$\phi 4 \times 22 l$
A-17	M71 0216 000	カラー	COLLAR	1	
A-18	M67 0312 020	シフターフォーク (H)	FORK(H), shifter	1	
A-19	M71 0312 010	シフターロッド (H, H')	ROD(H, H'), shifter rod	1	
A-20	M67 0313 000	シフターロッドウケ A	BRACKET A, shifter rod	1	H17年12月~
A-20	M67 0313 001	シフターロッドウケ A	BRACKET A, shifter rod	1	~H17年11月
A-21	M67 0314 000	シフターロッドウケ B	BRACKET B, shifter rod	1	
A-22	M67 0315 000	パッキン A	PACKING A	1	~H15年2月
A-23	M67 0316 000	パッキン B	PACKING B	1	~H15年2月
A-24	M67 0317 000	パッキン C	PACKING C	6	
A-25	M67 0318 000	ボルト	BOLT	3	
A-26	M07 0314 000	シフターロッドオシバネ	SPRING, tightening shifter	2	
A-27	M07 0314 010	シフターロッドオシバネ (B)	SPRING(B), tightening	2	
A-28	9SB 2500 000	スチールボール	5/16" BALL, steel	5	
A-29	9BT 0803 000	ボルト	M8 x 30 l BOLT	2	
A-30	9BT 0802 000	ボルト	M8 x 20 l BOLT	2	
A-31	9BT 0603 500	ボルト	M6 x 35 l BOLT	1	
A-32	9BT 0601 800	ボルト	M6 x 18 l BOLT	1	
A-33	9SW 0800 000	バネザガネ	$\phi 8$ WASHER, spring	4	
A-34	9SW 0600 000	バネザガネ	$\phi 6$ WASHER, spring	2	
A-35	M60 0116 000	チュウユセン	PLUG, oil	1	H17年12月~
A-36	9BH 0601 470	7 Tボルト	M6 x 14 l BOLT	24	
A-37	9NF 0600 000	フランジ付ナット	NUT	24	
A-38	M54 0223 000	シールドキャップ	CAP, sealed	1	
A-39	9CR 0501 003	⊕ナベコネジ	M5 x 10 l SCREW	2	

A. トランスミッションケース関係 TRANSMISSION CASE GROUP

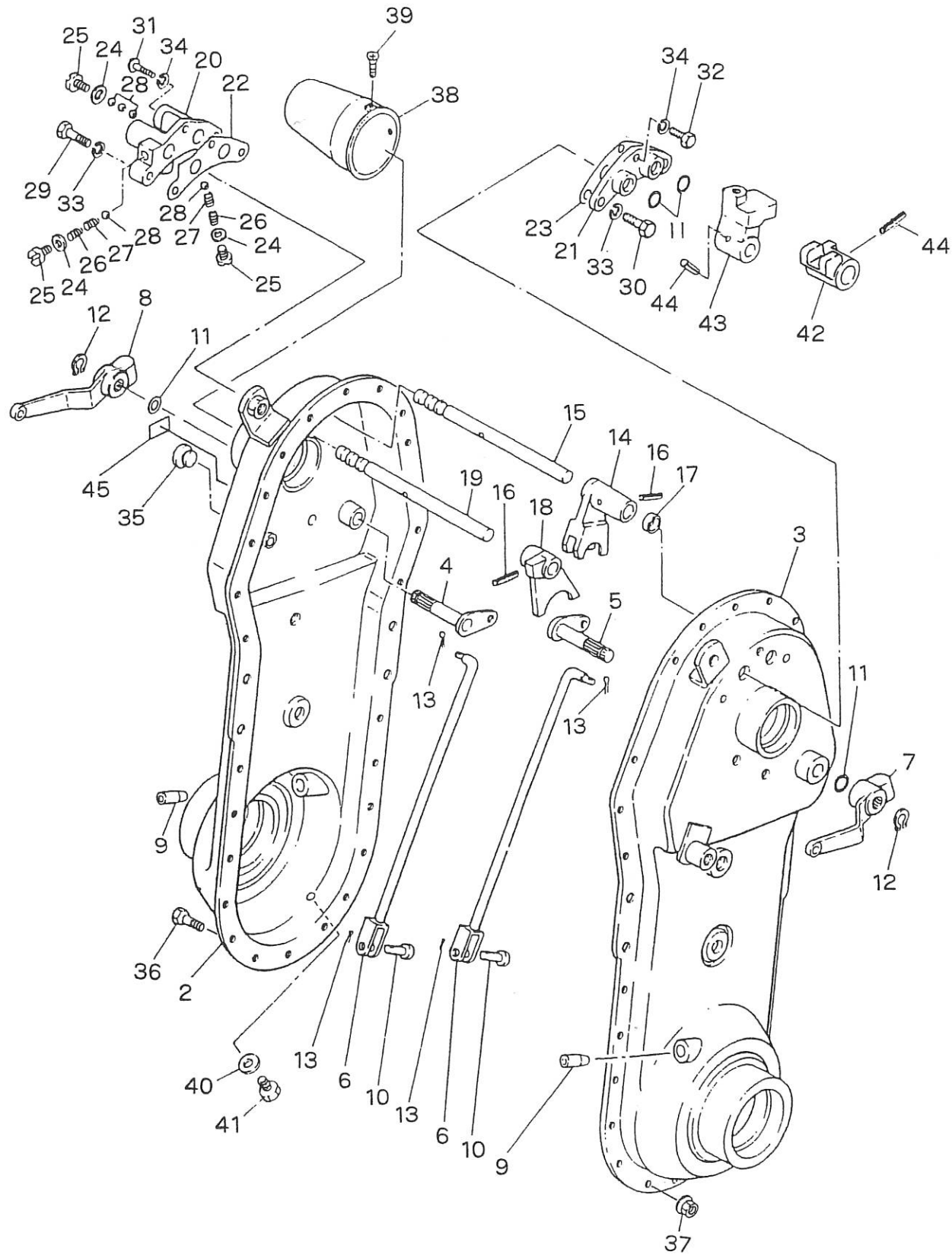

A. トランスミッションケース関係 TRANSMISSION CASE GROUP

見出番号 No.	コード番号 CODE No.	部品名称 PARTS NAME		数量 QTY	備考 REMARKS
A-40	9OW 0816 160	シールワッシャ	φ8	PACKING, oiloutlet φ8	1
A-41	9BT 0801 003	ボルト	M8×10 l	BOLT M8×10 l	1
A-42	M71 0912 004	チェンジガイド	A	GUIDE A, change	1
A-43	M71 0913 003	チェンジガイド	B	GUIDE B, change	1
A-44	9SP 0402 205	スプリングピン	φ4×22 l	PIN, spring φ4×22 l	2
A-45	108 1420 000	オイルマーク	2.2	MARK, oil 2.2	1

B. トランスミッションギヤ関係 TRANSMISSION GEAR GROUP

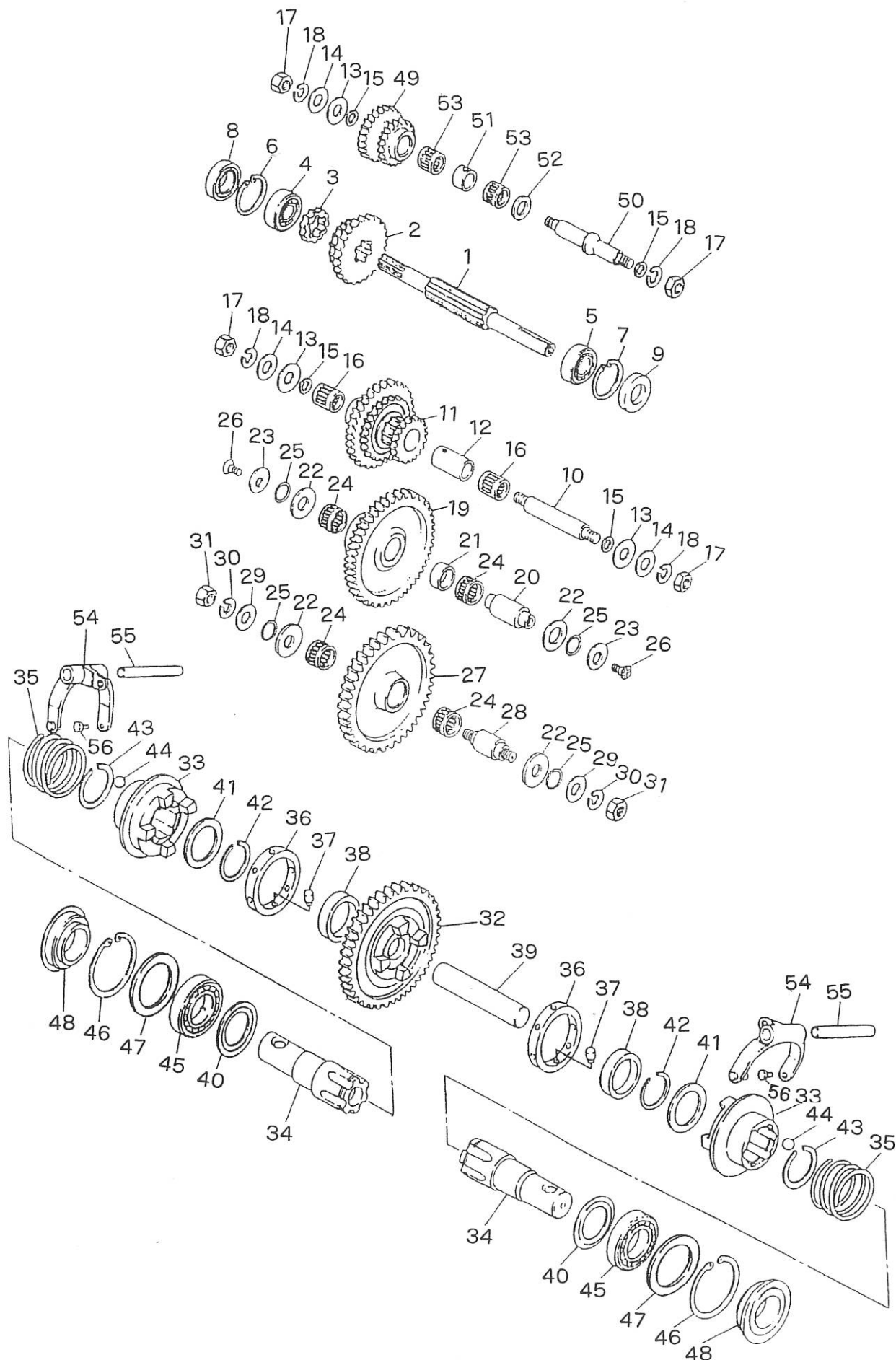

B. トランスミッションギヤ関係 TRANSMISSION GEAR GROUP

見出番号 No.	コード番号 CODE No.	部品名 PARTS NAME		数量 QTY	備考 REMARKS
B-1	109 0212 000	シュジク	SHAFT, main	1	
B-2	108 0221 000	チェンジギヤ 25T×36T	GEAR, change 25T×36T	1	
B-3	108 0220 000	チェンジギヤ 15T	GEAR, change 15T	1	
B-4	9BB 6004 000	ボールベアリング #6004	BEARING, ball #6004	1	
B-5	9BB 6203 000	ボールベアリング #6203	BEARING, ball #6203	1	
B-6	9RR 4200 015	スナップリング R-42	RING, snap R-42	1	
B-7	9RR 4000 015	スナップリング R-40	RING, snap R-40	1	
B-8	9OS 2042 1002	オイルシール SC-204210	SEAL, oil SC-204210	1	
B-9	9OS 1740 0802	オイルシール SC-17408	SEAL, oil SC-17408	1	
B-10	M67 0214 000	2ジク	SHAFT, second	1	
B-11	M71 0212 000	2ジクギヤカン	GEAR, second shaft	1	
B-12	M67 0215 000	2ジクカラー	COLLAR, second shaft	1	
B-13	M07 0217 001	ザガネ A	WASHER A	3	
B-14	M07 0234 002	ネジツキシャフト用パッキン (外)	PACKING, shaft with screw	3	
B-15	M07 0313 001	シフターロッドヨウパッキン	PACKING, shifter rod	4	
B-16	9NB 1519 182	ニードルベアリング KT151918	BEARING, needle KT151918	2	
B-17	9NT 1000 010	ナット M10 P1.25	NUT M10 P1.25	4	
B-18	9SW 1000 000	ハネザガネ φ10	WASHER, spring φ10	4	
B-19	108 0213 000	ゲンソクギヤ	GEAR, reduction	1	
B-20	M67 0217 000	ゲンソクジク	SHAFT, reduction	1	
B-21	M67 0218 000	ゲンソクジクカラー	COLLAR, reduction shaft	1	
B-22	M67 0219 000	ザガネ A	WASHER A	4	
B-23	M67 0220 000	ゲンソクジクワッシャー	WASHER, reduction shaft	2	
B-24	9NB 2226 132	ニードルベアリング KT222613	BEARING, needle KT222613	4	
B-25	9OR 1600 005	Oリング S-16 T302	"O"RING S-16 T302	4	
B-26	9CD 0801 603	⊕サラコネジ M8×16ℓ	SCREW M8×16ℓ	2	
B-27	M67 0221 000	アイドラーギヤ	GEAR, idler	1	
B-28	M67 0242 000	アイドラージク	SHAFT, idler	1	
B-29	9FW 1200 000	ヒラザガネ φ12	WASHER, plain φ12	2	
B-30	9SW 1200 000	ハネザガネ φ12	WASHER, spring φ12	2	
B-31	9NH 1200 050	5Tナット M12 P1.5	NUT, 5T M12 P1.5	2	
B-32	108 0214 000	シャジクギヤ	GEAR, axle shaft	1	
B-33	M67 0244 001	スリーブ	SLEEVE	2	
B-34	M67 0245 002	シャジク	SHAFT, axle	2	
B-35	M67 0246 000	サイドクラッチバネ	SPRING, side clutch	2	
B-36	M67 0247 001	リング	RING	2	
B-37	M67 0248 002	ローラー	ROLLER	16	
B-38	M67 0249 002	カラー	COLLER	2	
B-39	M62 0212 000	ナカジク	SHAFT, in side	1	
B-40	M62 0222 000	シャジクザガネ	WASHER, axle shaft	2	

B. トランスミッションギヤ関係
TRANSMISSION GEAR GROUP

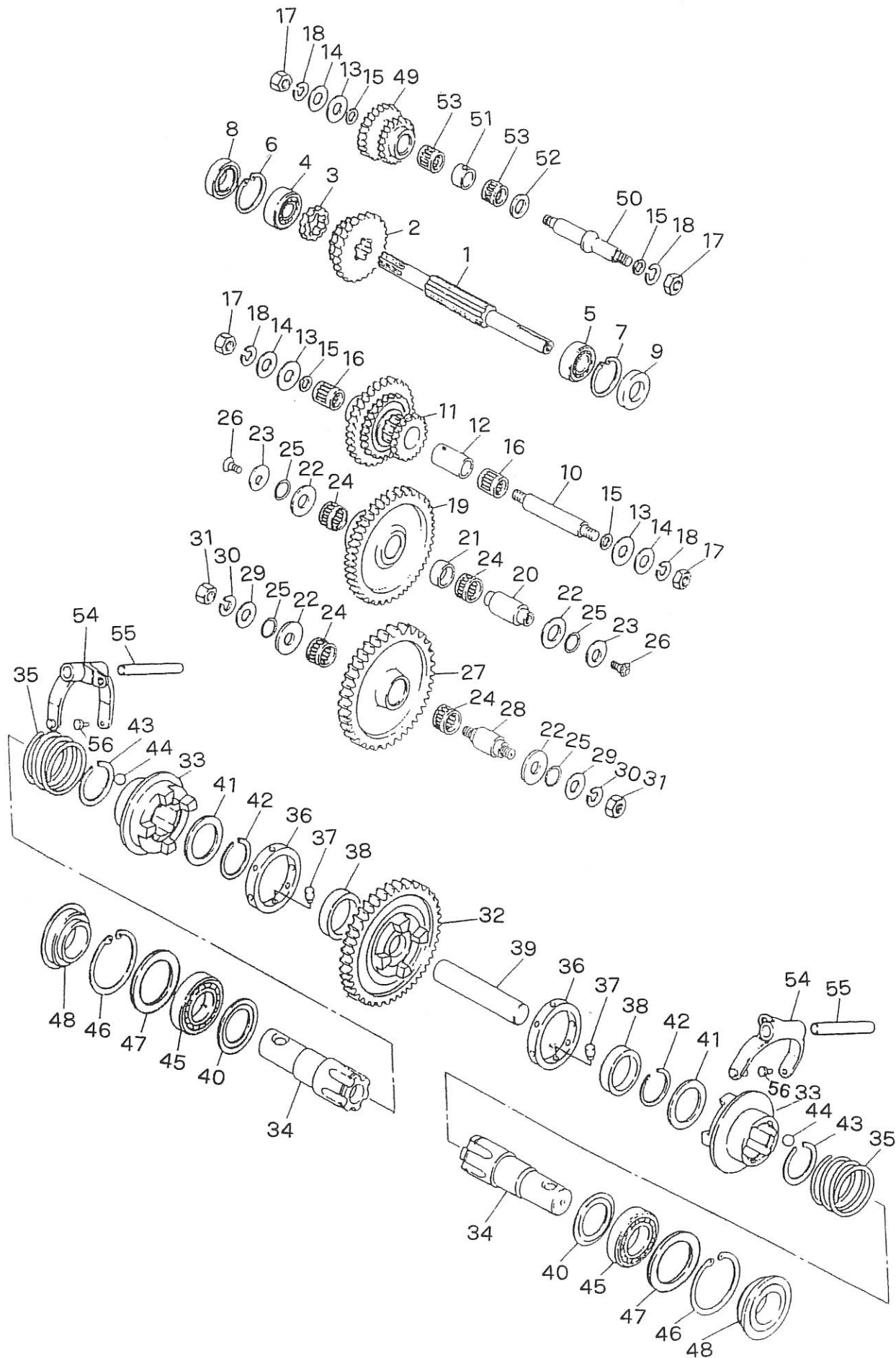

B. トランスミッションギヤ関係
TRANSMISSION GEAR GROUP

見出番号 No.	コード番号 CODE No.	部 品 名 称 PARTS NAME	数量 Q' TY	備 考 REMARKS
B-41	M67 0252 000	ストッパーザガネ	2	
B-42	M99 0212 000	サークリップ WR-37	2	
B-43	M99 0211 000	サークリップ WR-47	2	
B-44	9SB 3000 000	スチールボール 3/8"	24	
B-45	9BB 6007 000	ボールベアリング #6007	2	
B-46	9RR 6200 015	スナップリング R-62	2	
B-47	108 0218 000	ストッパーザガネ	2	(調節シム)
B-48	9OS 3562 1914	オイルシール QLFY35621319	2	
B-49	M71 0213 000	バックギヤ	1	
B-50	M67 0227 000	バックジク	1	
B-51	M67 0228 000	バックジクカラー	1	
B-52	M54 0227 000	ザガネ	1	
B-53	9NB 1519 132	ニードルベアリング KT151913	2	
B-54	M67 0250 001	サイドクラッチフォーク	2	
B-55	M67 0230 000	フォークシャフト	2	
B-56	M67 0251 000	フォークピン	4	

C. シャーシ・フェンダー関係 CHASSIS & FENDER GROUP

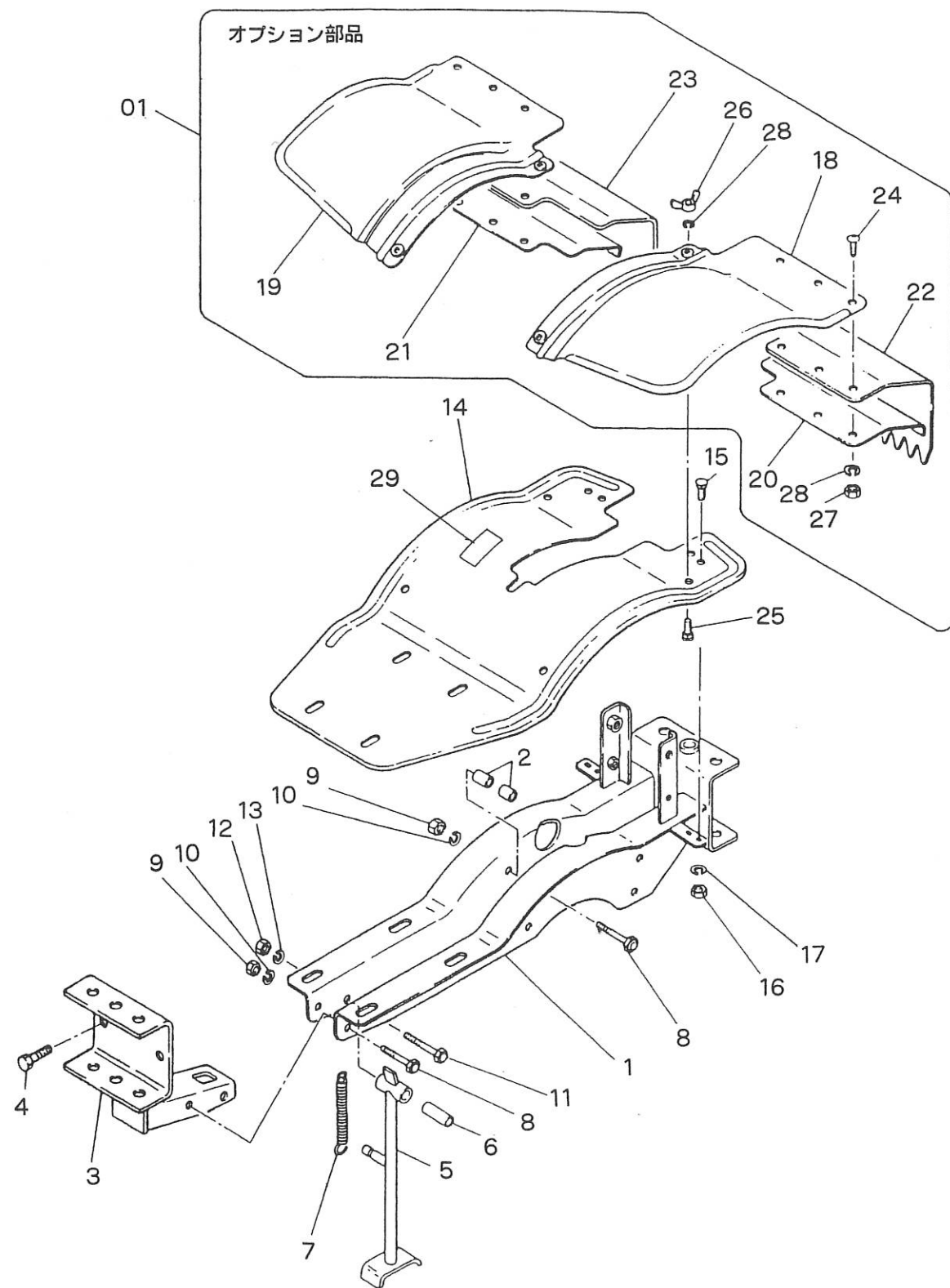

C. シャーシ・フェンダー関係 CHASSIS & FENDER GROUP

見出番号 No.	コード番号 CODE No.	部品名称 PARTS NAME	数量 QTY	備考 REMARKS
C- 1	108 0411 001	シャーシフレーム	1	FRAME, chassis
C- 2	M67 0412 000	ケースシメツケカラー	8	COLLAR, tightening case
C- 3	M67 0413 002	フロントヒッチ	1	HITCH, front
C- 4	9BT 1203 503	ボルト M12×35 l	2	BOLT M12×35 l
C- 5	M67 0414 000	スタンド	1	STAND
C- 6	M67 0415 000	スタンドウケパイプ	1	PIPE, stand
C- 7	M97 0412 000	スタンドバネ	1	SPRING, stand
C- 8	9BT 0806 203	ボルト M8×62 l	5	BOLT M8×62 l
C- 9	9NT 0800 003	ナット M8	5	NUT M8
C-10	9SW 0800 003	バネザガネ φ8	5	WASHER φ8
C-11	9BT 1006 503	ボルト M10×65 l	1	BOLT M10×65 l
C-12	9NT 1000 003	ナット M10	1	NUT M10
C-13	9SW 1000 003	バネザガネ φ10	1	WASHER φ10
C-14	108 0511 000	フェンダー	1	FENDER
C-15	9BT 0601 263	カクネボルト M6×12 l	4	BOLT M6×12 l
C-16	9NT 0600 003	ナット M6	4	NUT M6
C-17	9SW 0600 003	バネザガネ φ6	4	WASHER, spring φ6
C-01	M67 0501 000	ホジョフェンダーアッシ	1組	EXTENSION FENDER ASS'Y
C-18	M67 0512 000	ホジョフェンダー (左)	1	FENDER(L), extension
C-19	M67 0513 000	ホジョフェンダー (右)	1	FENDER(R), extension
C-20	M23 0513 000	タレゴムオサエイタ (左)	1	PLATE(L), setting rubber
C-21	M23 0516 000	タレゴムオサエイタ (右)	1	PLATE(R), setting rubber
C-22	M23 0514 001	ホジョフェンダータレゴム (左)	1	RUBBER(L), sheet
C-23	M23 0515 001	ホジョフェンダータレゴム (右)	1	RUBBER(R), sheet
C-24	9CR 0601 703	ナベコネジ M6×17 l	6	SCREW M6×17 l
C-25	9BT 0601 263	カクネボルト M6×12 l	4	BOLT M6×12 l
C-26	9NW 0600 043	チョウナット M6	4	NUT, wing M6
C-27	9NT 0600 003	ナット M6	6	NUT M6
C-28	9SW 0600 003	バネザガネ φ6	10	WASHER, spring φ6
C-29	8MA 0063 000	キャップトリツケマーク	1	MARK

オプション部品
OPTION 番号18~28

D. ハンドル関係 HANDLE GROUP

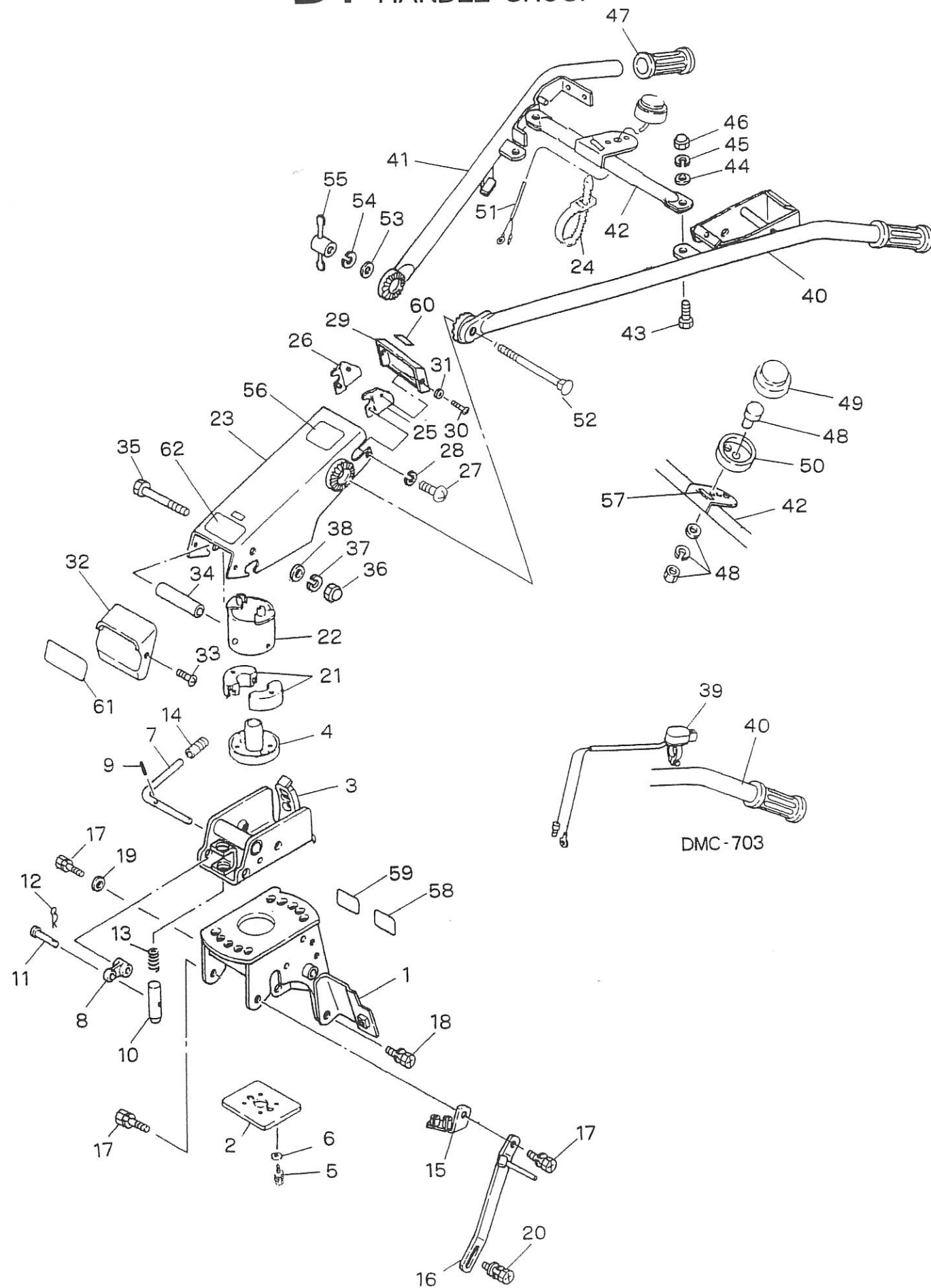

D. ハンドル関係 HANDLE GROUP

見出番号 No.	コード番号 CODE No.	部品名称 PARTS NAME	数量 QTY	備考 REMARKS
D-1	108 1425 002	ハンドルブラケットカン	1	H12年3月～
D-1	108 1425 001	ハンドルブラケットカン	1	～H12年2月
D-2	109 0616 001	プレート	1	H12年3月～
D-2	109 0616 000	プレート	1	～H12年2月
D-3	109 0614 004	ハンドルウケザ	1	H17年12月～
D-3	109 0614 002	ハンドルウケザ	1	～H17年11月
D-4	109 0615 001	コティフランジ	1	H12年3月～
D-4	109 0615 000	コティフランジ	1	～H12年2月
D-5	9BK 0802 593	ヒラバネツキ⊕ボルト M8×25 l	4	H12年3月～
D-5	9BK 1002 583	バネツキ⊕ボルト M10×25 l	4	～H12年2月
D-6	103 1012 000	ヒラザガネ φ10	4	～H12年2月
D-7	109 0617 003	カイドウレバー	1	
D-8	M88 0618 000	カイドウジョイント	1	
D-9	9SP 0402 205	スプリングピン	1	
D-10	109 0618 000	カイドウピン	1	
D-11	T10 0272 000	シャジクピン	1	
D-12	9RP 0612 003	Rピン φ6	1	
D-13	M88 0616 000	カイドウスプリング	1	
D-14	124 0830 000	10グリップ クロ	1	
D-15	108 0851 000	ワイヤーウケカン	1	
D-16	108 1322 003	ボウシンスターカン	1	H12年3月～
D-16	108 1322 002	ボウシンスターカン	1	～H12年2月
D-17	9BK 1003 083	バネツキ⊕ボルト M10×30 l	2	H12年3月～
D-18	9BK 1002 583	バネツキ⊕ボルト M10×25 l	2	～H12年2月
D-19	9FW 1000 003	ヒラザガネ φ10	1	
D-20	9BK 0802 093	ヒラバネツキ⊕ボルト M8×20 l	1	
D-21	109 1013 001	サイドクラッチセツシュ	2	H12年3月～
D-21	109 1013 000	サイドクラッチセツシュ	2	～H12年2月
D-22	109 1014 002	セツシュホルダーカン	1	H12年12月～
D-22	109 1014 001	セツシュホルダーカン	1	～H12年11月
D-23	109 0612 004	ハンドルシャーシカン	1	H12年3月～
D-23	109 0612 003	ハンドルシャーシカン	1	～H12年2月
D-24	9CV 1500 001	コンベックスベルト	4	
D-25	109 0620 000	カバースター (左)	1	
D-26	109 0621 000	カバースター (右)	1	
D-27	9CR 0601 003	ナベコネジ M6×10 l	2	
D-28	9SW 0600 003	バネザガネ φ6	2	
D-29	M91 0615 001	フロントカバー A	1	
D-30	9CD 0501 213	マルサラコネジ M5×12 l	2	
D-31	9FW 0500 022	フィニッシュワッシャ φ5	2	

D. ハンドル関係 HANDLE GROUP

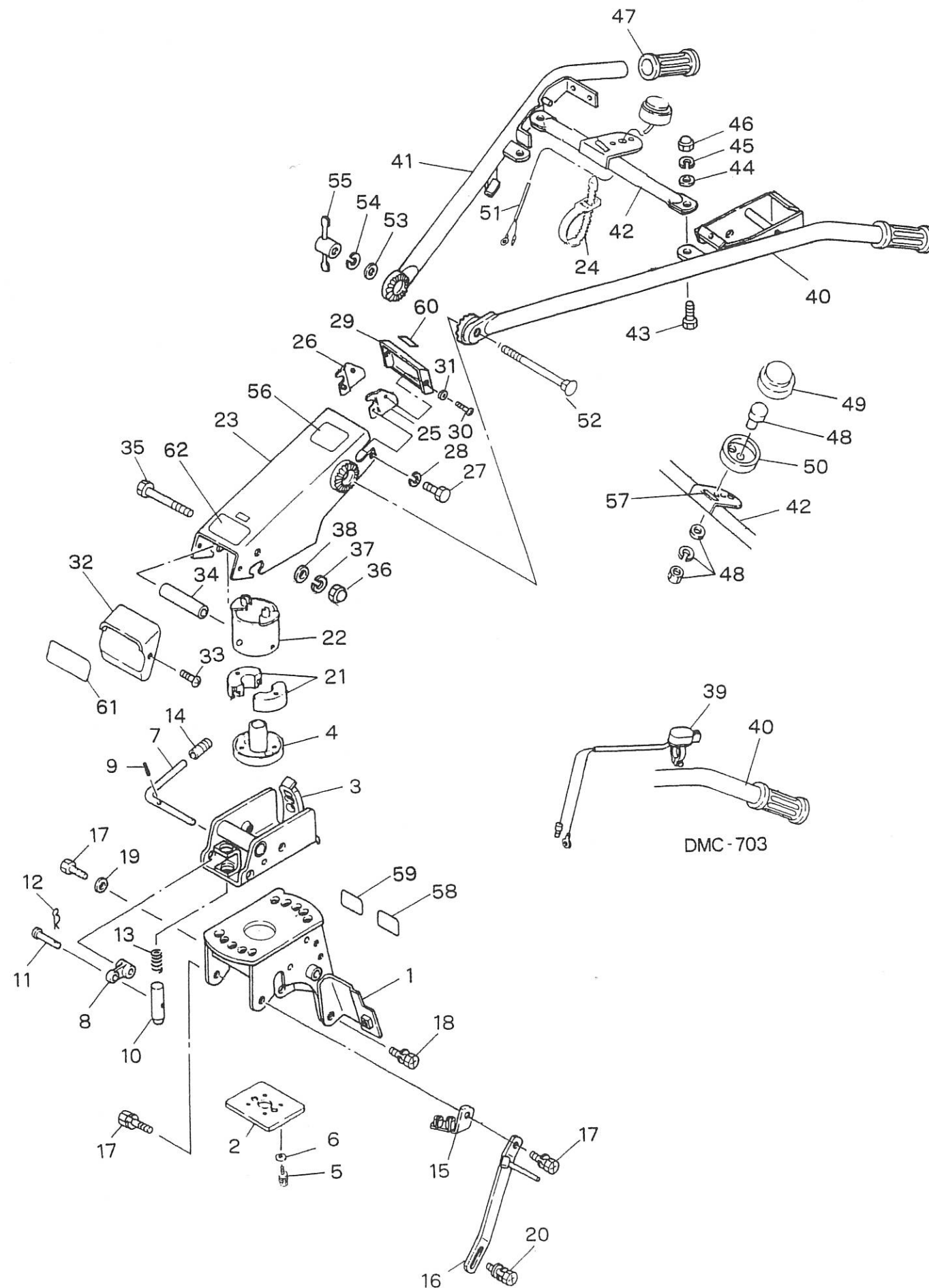

D. ハンドル関係 HANDLE GROUP

見出番号 No.	コード番号 CODE No.	部品名称 PARTS NAME	数量 QTY	備考 REMARKS
D-32	109 0625 000	シャーシキャップ	1	
D-33	9TB 0401 013	⊕タッピングネジ M4×10ℓ	2	
D-34	109 0626 000	ハンドルシャーシリツケパイプ	1	
D-35	9BT 1211 503	ボルト M12×115ℓ	1	
D-36	9NC 1200 003	フクロナット M12	1	
D-37	9SW 1200 003	バネザガネ M12	1	
D-38	9FW 1200 003	ヒラザガネ M12	1	
D-39	109 0737 002	ライトスイッチ	1	703B
D-40	109 0651 001	ハンドル (左)	1	H12年3月～
D-40	109 0651 000	ハンドル (左)	1	～H12年2月
D-41	109 0652 001	ハンドル (右)	1	H12年3月～
D-41	109 0652 000	ハンドル (右)	1	～H12年2月
D-42	109 0627 000	ハンドルステー	1	
D-43	9BT 1002 503	ボルト M10×25ℓ	2	
D-44	9FW 1000 003	ヒラザガネ φ10	2	
D-45	9SW 1000 003	バネザガネ φ10	2	
D-46	9NC 1000 003	フクロナット M10	2	
D-47	124 0618 000	ハンドルニギリ	2	
D-48	FR63048A	ストップスイッチ (ネジ付き)	1	
D-49	M81 2311 000	スイッチカバー	1	
D-50	M81 2312 000	カバートリツケフランジ	1	
D-51	124 0646 000	スイッチエンチョウコード	1	
D-51	124 0646 001	スイッチエンチョウコード	1	H20年生産～603C
D-52	9BT 1217 563	カクネボルト M12×175ℓ	1	
D-53	9FW 1200 003	ヒラザガネ φ12	1	
D-54	9SW 1200 003	バネザガネ φ12	1	
D-55	M77 0617 000	ハンドルジョウゲクランプ	1	
D-56	8MA 0009 000	アンゼンゴケンショウマーク	1	
D-57	8MA 0027 000	テイシボタンマーク	1	
D-58	8MA 0084 000	バックケイコクマーク	1	
D-59	8MA 3049 000	カタシキキバンマーク	1	H20年生産～603C
D-59	8MA 0446 001	カタシキキバンマーク	1	H15年12月～603B
D-59	8MA 0446 000	カタシキキバンマーク	1	H12年3月～603B
D-59	8MA 0268 000	カタシキキバンマーク	1	～H12年2月 603A
D-59	8MA 0447 000	カタシキキバンマーク	1	H12年3月～703B
D-59	8MA 0269 000	カタシキキバンマーク	1	～H12年2月 703B
D-60	8MA 0089 000	カタシキマーク	1	703B
D-61	8MA 0090 000	シュメイハン	1	
D-61	8MA 0091 000	シュメイハン	1	703B
D-62	109 1414 000	ジドウキリカエマーク	1	

E. コントロール関係 CONTROL GROUP

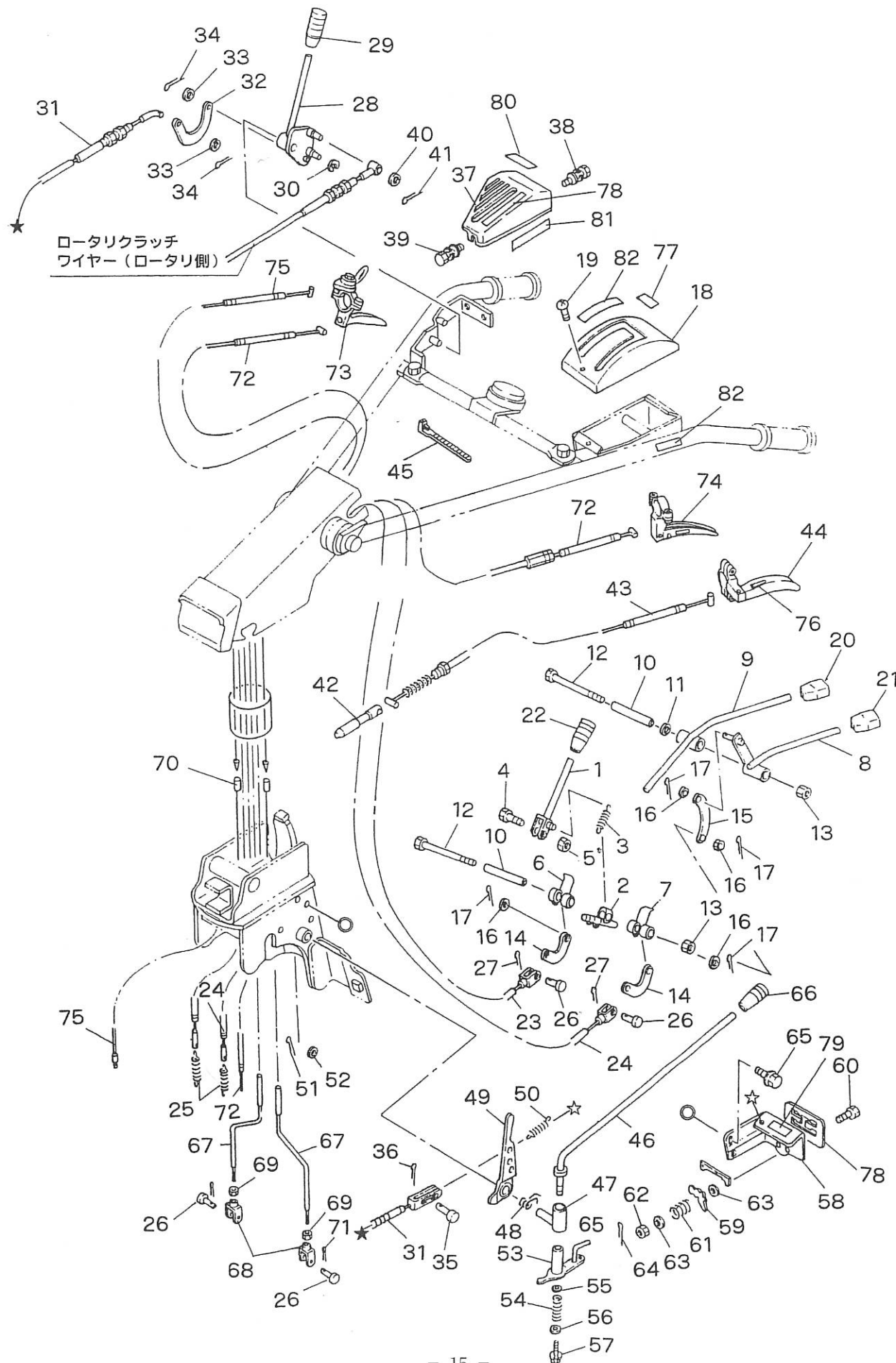

E. コントロール関係 CONTROL GROUP

見出番号 No.	コード番号 CODE No.	部品名称 PARTS NAME	数量 QTY	備考 REMARKS
E-1	112 0861 000	シュクラッチレバー	1	LEVER, main clutch
E-2	G57 0831 000	ジョイント (左)	1	JOINT L
E-3	112 0863 000	シュクラッチスプリング	1	SPRING, main clutch
E-4	9BT 0603 003	ボルト M6×30ℓ	1	BOLT M6×30ℓ
E-5	9NT 0600 003	ナット M6	1	NUT M6
E-6	112 0864 000	レバーカウンター L	1	COUNTER, lever L
E-7	112 0865 000	レバーカウンター H	1	COUNTER, lever H
E-8	G57 0832 000	ONクラッチ WL	1	ON CLUTCH, WL
E-9	G57 0833 000	ストップクラッチ WL	1	CLUTCH, stop WL
E-10	112 0868 000	ジユクカラー	2	COLLAR
E-11	124 0823 000	マルバネ	1	SPRING
E-12	9BT 0809 003	ボルト M8×90ℓ	2	BOLT M8×90ℓ
E-13	9NP 0800 083	スーパーロックナット M8	2	NUT M8
E-14	M13 0825 000	テンションワイヤージョイント	2	JOINT, tension wire
E-15	112 0874 000	ジョイントプレート	1	PLATE, joint
E-16	9FW 0600 003	ヒラザガネ φ6	4	WASHER, plain φ6
E-17	9ST 0201 503	ワリピン φ2×15ℓ	4	PIN, split φ2×15ℓ
E-18	112 0869 000	クラッチカバー	1	COVER, clutch
E-19	9CR 0601 653	ヒラバネツキコネジ M6×16ℓ	3	SCREW, w/spring washer M6×16ℓ
E-20	124 0828 000	8グリップ クロ	1	ON 8 GLIP, black
E-21	124 0829 000	8グリップ アカ	1	8 GLIP, red
E-22	124 0831 000	10グリップ アカ	1	10GLIP, red
E-23	112 0872 001	シュクラッチワイヤー L	1	WIRE(L), main clutch L
E-24	112 0873 001	シュクラッチワイヤー R	1	WIRE(R), main clutch H
E-25	M13 1754 000	テンションヒツバリバネ	2	SPRING, tension tightener
E-26	M08 1016 000	ヒラアタマピン	4	PIN, clevis
E-27	9ST 0161 603	ワリピン φ1.6×16ℓ	2	PIN, split φ1.6×16ℓ
E-28	109 0654 000	ロータリクラッチレバー	1	LEVER, rotary clutch
E-29	124 0830 000	10グリップ クロ	1	10GRIP
E-30	9RE 1000 005	Eリング E-10	1	"E"RING E-10
E-31	109 0629 000	バックセフティワイヤ	1	WIRE, back safety
E-32	M13 0825 000	テンションワイヤジョイント	1	JOINT, tension wire
E-33	9FW 0600 003	ヒラザガネ M6	2	WASHER, plain M6
E-34	9ST 0201 503	ワリピン	2	PIN, split
E-35	M08 1016 000	ヒラアタマピン	1	PIN, clevis
E-36	9RR 0612 003	ピン 6	1	PIN 6
E-37	109 0655 000	クラッチカバー (右)	1	COVER, clutch R
E-38	9BK 0601 693	ヒラバネツキ⊕ボルト M6×16ℓ	1	BOLT, w/washer M6×16ℓ
E-39	9CR 0601 653	ヒラバネツキコネジ M6×16ℓ	2	SCREW, w/washer M6×16ℓ
E-40	9FW 0600 003	ヒラザガネ M6	1	WASHER, plain M6

E. コントロール関係 CONTROL GROUP

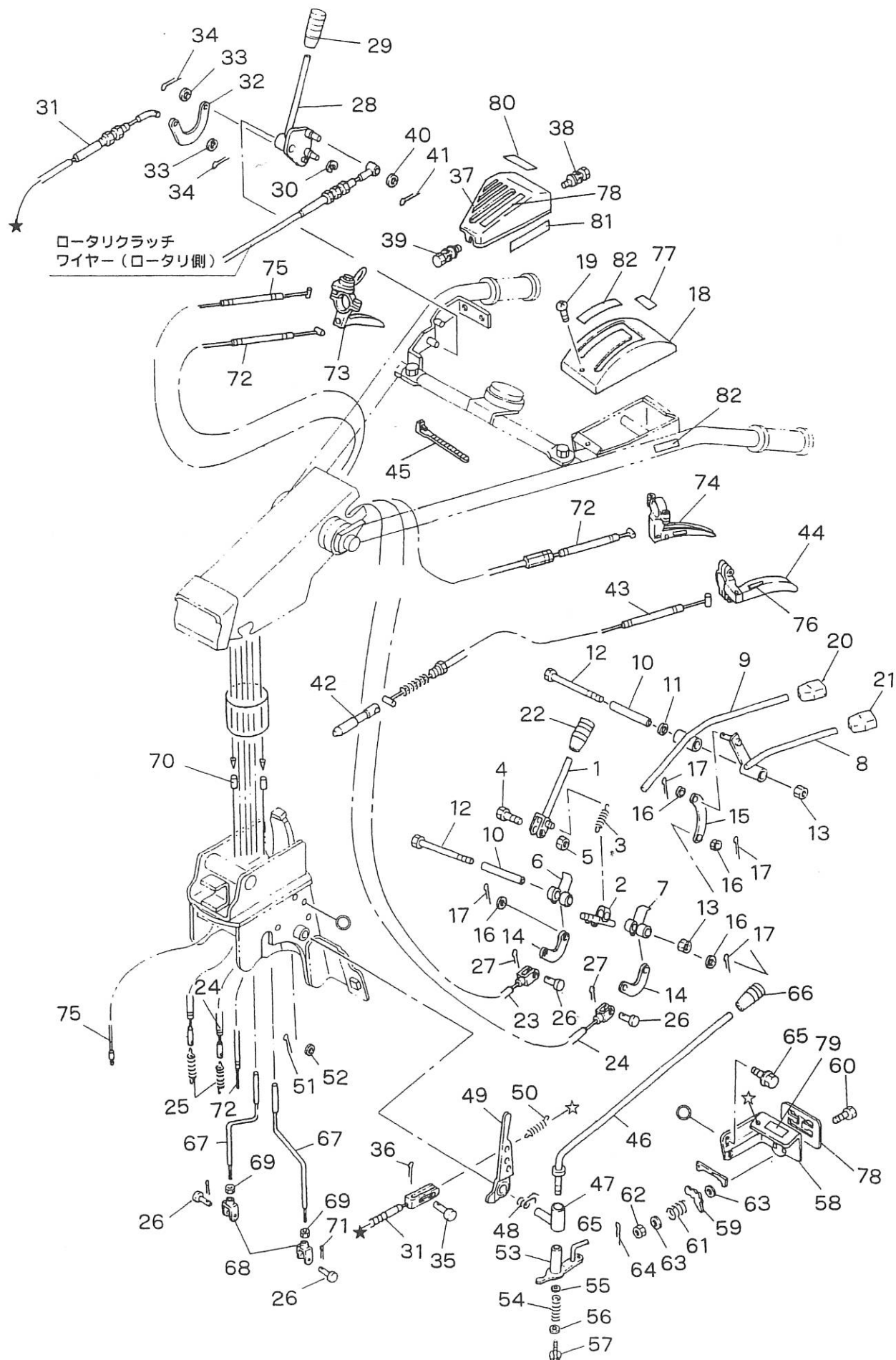

E. コントロール関係 CONTROL GROUP

見出番号 No.	コード番号 CODE No.	部品名称 PARTS NAME	数量 QTY	備考 REMARKS
E-41	9RR 0612 003	Rピン	6	"R"PIN 6
E-42	109 0630 002	ジョウゲピン		PIN
E-42	109 0630 001	ジョウゲピン		PIN
E-43	109 0631 003	ハンドルジョウゲワイヤー		WIRE
E-43	109 0631 002	ハンドルジョウゲワイヤー		WIRE
E-44	E13 6000 010	クラッチレバー		LEVER, clutch
E-44	E13 1158 001	クラッチレバー		LEVER, clutch
E-45	9CV 1500 001	コンベックスベルト CA-150A		BELT
E-46	109 0911 000	チェンジレバー		LEVER, change
E-47	M67 0912 001	チェンジレバーウケ		SUPPORT, change lever
E-48	M67 0916 003	チェンジレバーコティバネ		SPRING, change lever fix
E-49	109 0632 000	バックセフティレバー		LEVER, back safety
E-50	109 0633 000	セフティバネ		SPRING, safety
E-51	9RP 1023 003	Rピン	10	"R"PIN 10
E-52	9FW 1200 003	ヒラザガネ	φ12	WASHER, plain φ12
E-53	109 0916 000	シフターアーム		ARM, shifter
E-54	M67 0914 000	スプリング		SPRING
E-55	M67 0926 000	ヒラザガネ		WASHER, plain
E-56	M67 0915 000	ヒラザガネ		WASHER, plain
E-57	9BK 0601 683	バネツキボルト	M6×16ℓ	BOLT M6×16ℓ
E-58	109 0634 000	チェンジアナイバン		PLATE, change
E-59	M67 0931 000	ストッパー		STOPPER
E-60	M67 0932 000	マルサラコネジ	M5	SCREW M5
E-61	103 0913 000	スプリング		SPRING
E-62	9NT 0500 003	ナット	M5	NUT M5
E-63	9FW 0500 003	ヒラザガネ	φ5	WASHER, plain φ5
E-64	9ST 0121 203	ワリピン	φ1.2×12ℓ	PIN, split φ1.2×12ℓ
E-65	9BK 0601 693	ヒラバネツキボルト	M6×16ℓ	BOLT M6×16ℓ
E-66	124 0830 000	10グリップ クロ		10GLIP, black
E-67	109 1011 001	サイドクラッチロッド		ROD, side clutch
E-68	109 1012 000	ジョイント		JOINT
E-69	9NT 0800 003	ナット	M8	NUT M8
E-70	M54 0613 000	スプリング		SPRING
E-71	9RP 0612 003	Rピン	6	"R"PIN 6
E-72	109 1015 001	サイドクラッチワイヤー		WIRE, side clutch
E-72	109 1015 000	サイドクラッチワイヤー		WIRE, side clutch
E-73	E24 6056 000	コンビレバー		LEVER, combination
E-73	E23 1122 004	コンビレバー		LEVER, combination
E-74	E13 1158 001	クラッチレバー		LEVER, clutch
E-74	E14 6054 000	クラッチレバー		LEVER, clutch

E. コントロール関係 CONTROL GROUP

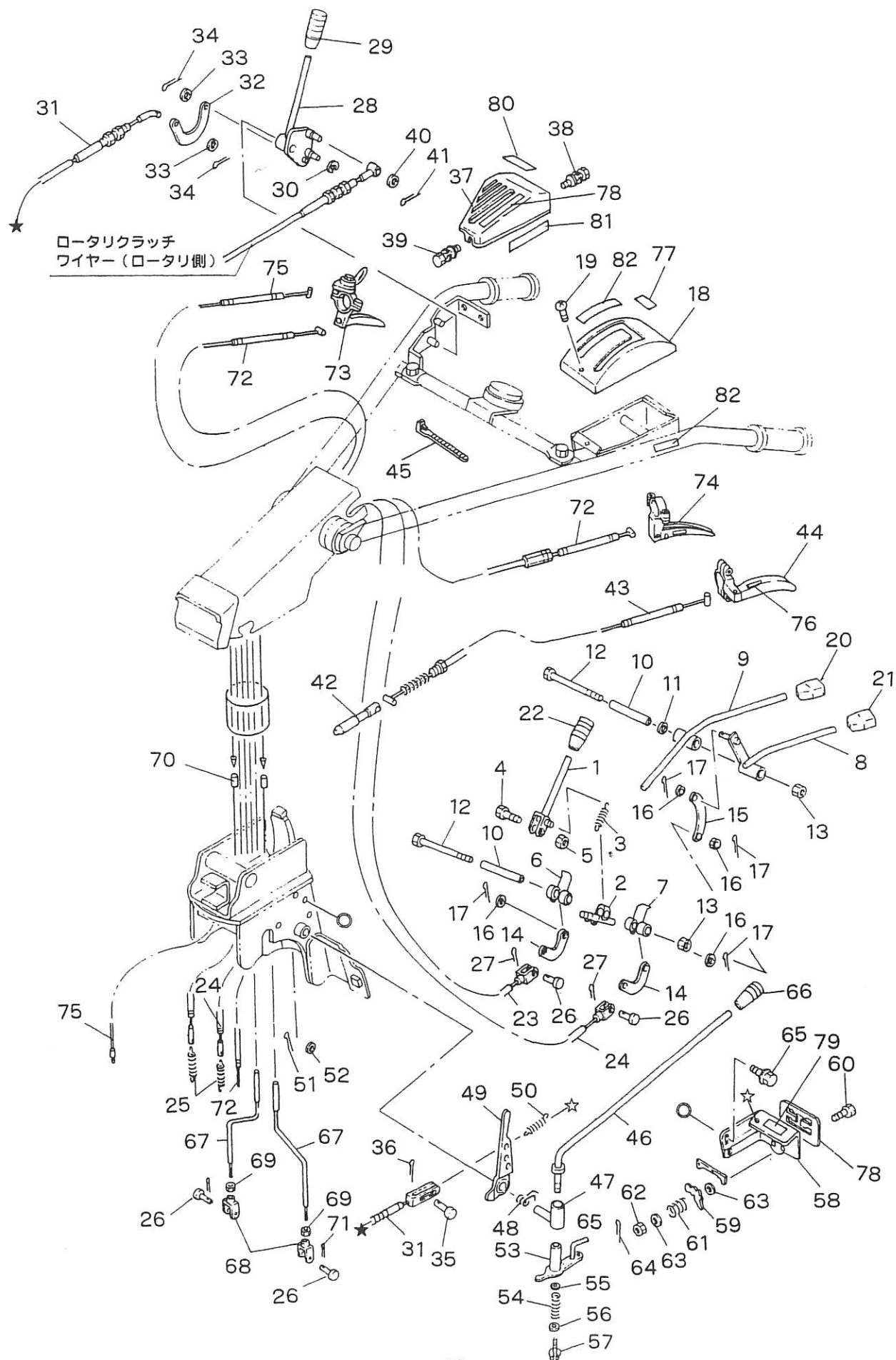

E. コントロール関係 CONTROL GROUP

見出番号 No.	コード 番号 CODE No.	部 品 名 称 PARTS NAME	数量 Q TY	備 考 REMARKS
E-74	E13 1158 001	クラッチレバー LEVER, clutch	1	~H20年生産 703B
E-75	M40 0455 000	スロットルワイヤー WIRE, throttle	1	H20年生産~ 603C
E-75	108 1311 000	スロットルワイヤー WIRE, throttle	1	
E-76	M54 0618 000	ハンドルジョウゲマーク MARK	1	
E-77	8MA 0211 000	Wマメクラッチマーク MARK	1	
E-78	8MA 0079 000	ロータリクラッチマーク MARK	1	
E-79	8MA 0081 000	ギャクテンチェンジマーク MARK	1	
E-80	8MA 0103 000	ロータリレバーチュウイマーク MARK	1	
E-81	8MA 0104 000	ロータリワイヤートリツケマーク MARK	1	
E-82	112 0870 000	Wシュクラッチマーク MARK	1	

F. エンジン・ベルトカバー・テンション関係 ENGINE & BELT COVER TENSION GROUP

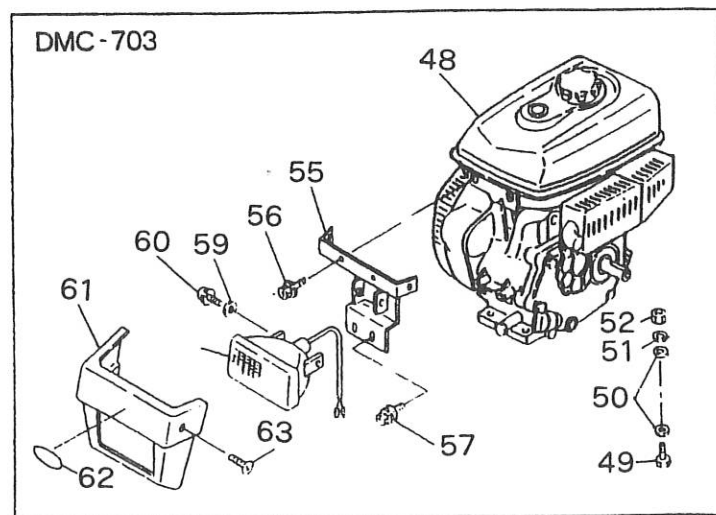
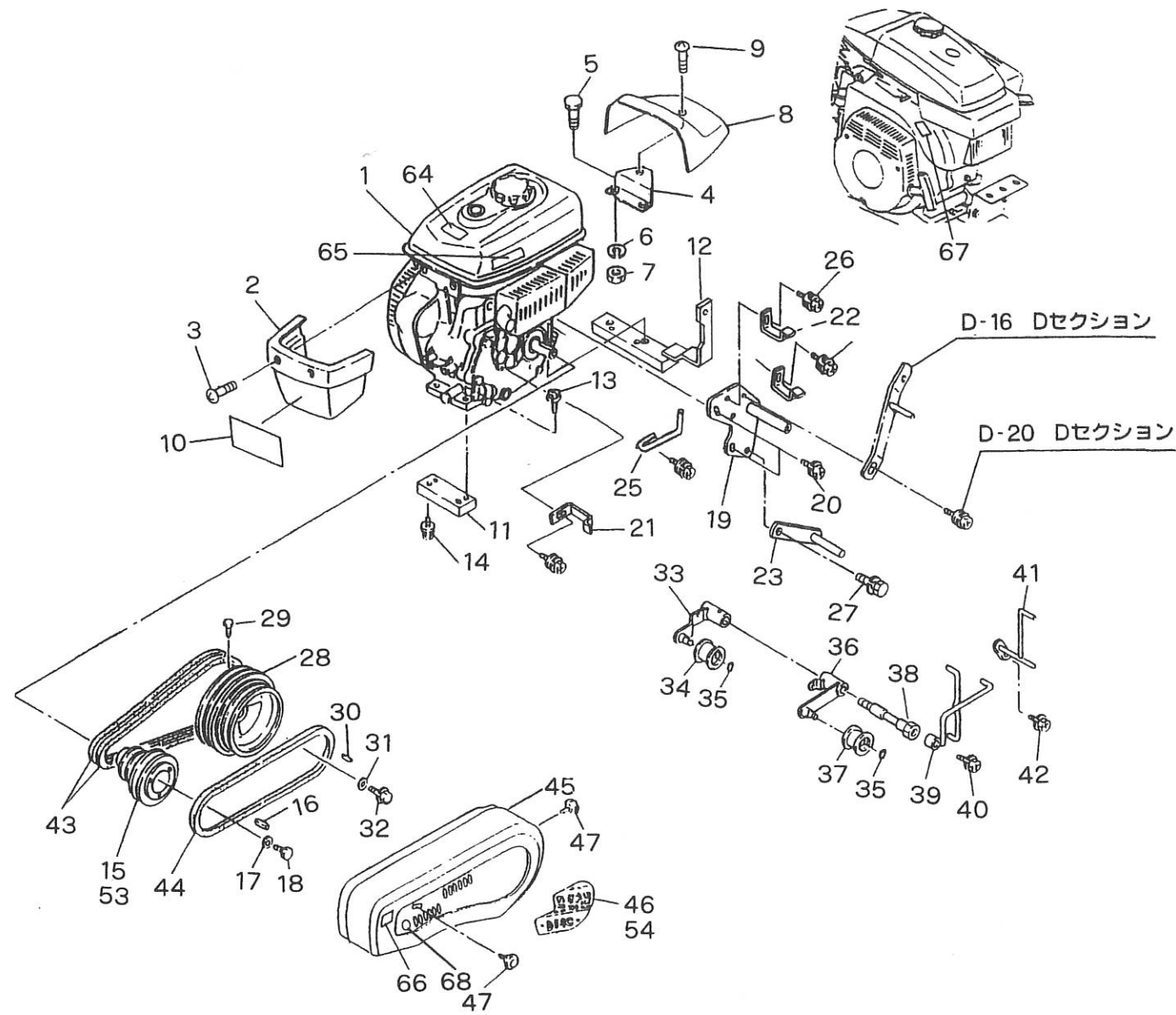

F. エンジン・ベルトカバー・テンション関係 ENGINE & BELT COVER TENSION GROUP

見出番号 No.	コード 番号 CODE No.	部 品 名 称 PARTS NAME		数量 Q'TY	備 考 REMARKS		
F-1	CEG 0021 580	エンジン	GB180LN-371	ENGINE	GB180LN-371	1	H20年~ 603C
F-1	CEG 0021 330	エンジン	GM182LN-37B	ENGINE	GM182LN-37B	1	H15年12月~ 603B
F-1	CEG 0020 911	エンジン	GM181LN-354	ENGINE	GM181LN-354	1	~H15年11月 603B
F-2	M88 1321 000	フロントカバー		COVER, front		1	
F-3	9CR 0601 213	トラスコネジ	M6 × 12 l	SCREW	M6 × 12 l	2	
F-4	128 0713 000	カバーコティプレート		PLATE		1	
F-5	9BT 0601 203	ボルト	M6 × 12 l	BOLT	M6 × 12 l	2	
F-6	9SW 0600 003	ハネザガネ	M6	WASHER, spring	M6	2	
F-7	9NT 0600 003	ナット	M6	NUT	M6	2	
F-8	128 0712 000	リヤーカバー		COVER, rear		1	
F-9	9CR 0801 203	トラスコネジ	M8 × 12 l	SCREW	M8 × 12 l	1	
F-10	108 1421 000	フロントマーク		MARK, front		1	
F-11	108 1320 002	エンジンベース (前)		BASE, engine (front)		1	H12年12月~
F-11	108 1320 001	エンジンベース (前)		BASE, engine (front)		1	~H12年11月
F-12	108 1321 002	エンジンベース (後)		BASE, engine (rear)		1	H12年12月~
F-12	108 1321 001	エンジンベース (後)		BASE, engine (rear)		1	~H12年11月
F-13	9BK 0803 593	ヒラバネツキ⊕ボルト	M8 × 35 l	BOLT	M8 × 35 l	4	
F-14	9BK 1001 893	ヒラバネツキ⊕ボルト	M10 × 18 l	BOLT	M10 × 18 l	4	
F-15	108 0857 002	エンジンプーリ		PULLEY, engine		1	H12年3月~
F-15	108 0857 001	エンジンプーリ		PULLEY, engine		1	~H12年2月
F-16	W405B7X045	キー		KEY		1	エンジン付属
F-17	FA24135	ワッシャ		WASHER		1	エンジン付属
F-18	B08A08X16	ボルト		BOLT		1	エンジン付属
F-19	108 1431 001	ベルトオサエトリツケザ		BRACKET		1	H13年2月~
F-19	108 1431 000	ベルトオサエトリツケザ		BRACKET		1	~H13年11月
F-19	108 0853 001	ベルトオサエトリツケザ		BRACKET		1	
F-19	108 0853 001	ベルトオサエトリツケザ		BRACKET		1	703B
F-20	9BK 0801 693	ヒラバネツキ⊕ボルト		BOLT		3	
F-21	108 1433 001	ベルトオサエ (マエ)		SUPPORT, belt (front)		1	H17年8月~
F-21	108 1433 000	ベルトオサエ (マエ)		SUPPORT, belt (front)		1	~H17年7月
F-21	108 0856 001	ベルトオサエ (マエ)		SUPPORT, belt (front)		1	603B
F-21	108 0856 002	ベルトオサエ (マエ)		SUPPORT, belt (front)		1	H17年8月~ 703B
F-21	108 0856 001	ベルトオサエ (マエ)		SUPPORT, belt (front)		1	~H17年7月 703B
F-22	108 1434 000	ベルトオサエ (ウエ)		SUPPORT, belt (upper)		1	H13年2月~
F-22	108 0854 001	ベルトオサエ (ウエ)		SUPPORT, belt (upper)		1	~H13年1月
F-22	108 1434 000	ベルトオサエ (ウエ)		SUPPORT, belt (upper)		2	H14年7月~ 703B
F-22	108 0854 001	ベルトオサエ (ウエ)		SUPPORT, belt (upper)		1	~H14年6月 703B
F-23	M40 0806 000	ベルトオサエ (シタ)		SUPPORT, belt (lower)		1	H17年8月~ 703B
F-23	108 0855 002	ベルトオサエ (シタ)		SUPPORT, belt (lower)		1	~H17年7月 703B
F-24	108 1432 000	ベルトオサエ		SUPPORT, belt		1	H13年2月~

F. エンジン・ベルトカバー・テンション関係 ENGINE & BELT COVER TENSION GROUP

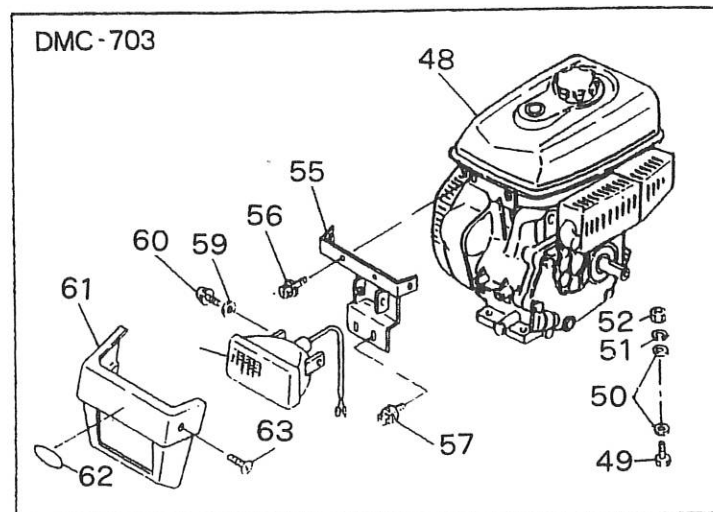
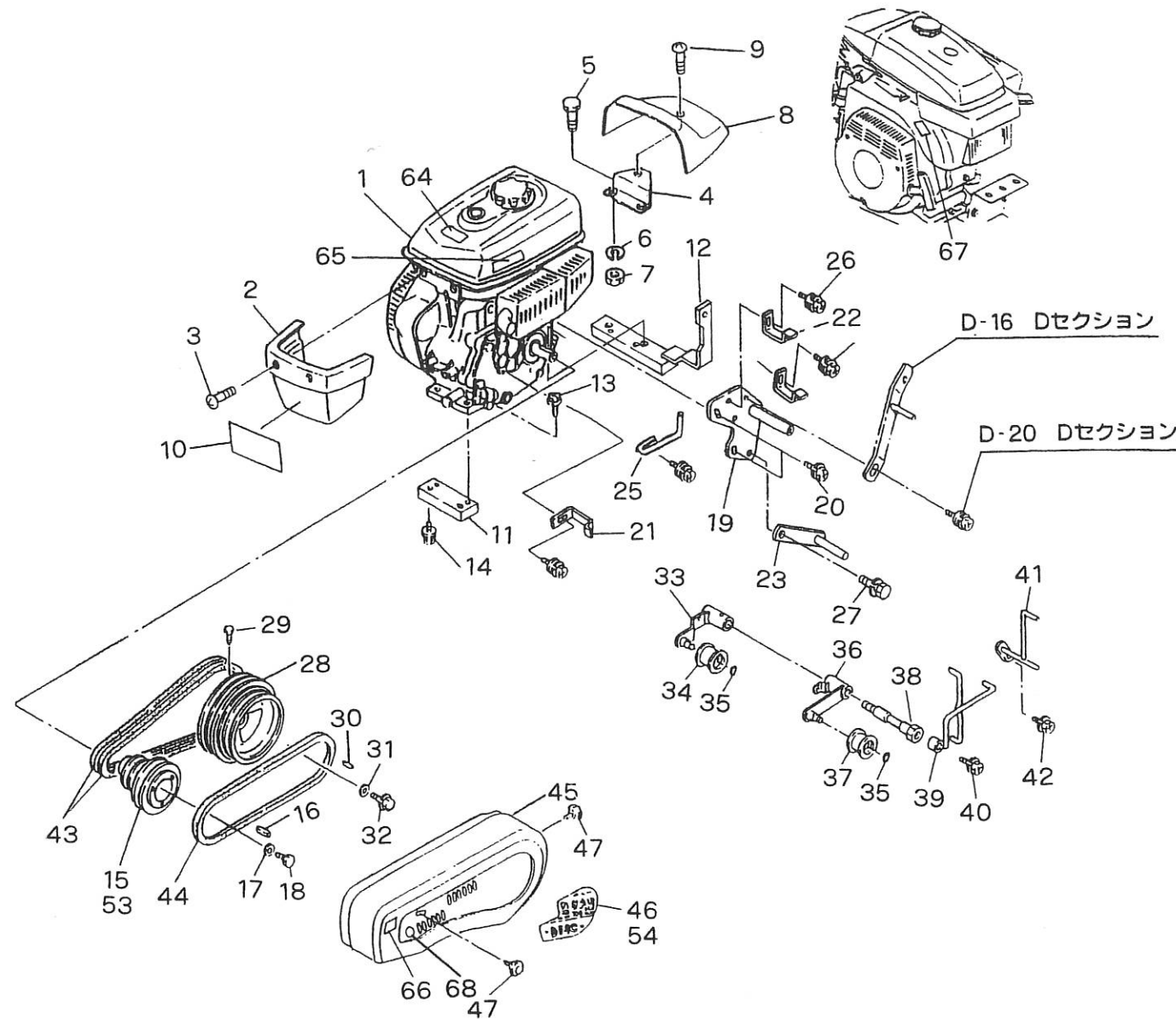

F. エンジン・ベルトカバー・テンション関係 ENGINE & BELT COVER TENSION GROUP

見出番号 No.	コード番号 CODE No.	部品名称 PARTS NAME		数量 QTY	備考 REMARKS
F-25	M88 0853 001	エンジンベルトオサエ	SUPPORT, engine belt	1	
F-26	9BK 0801 693	ヒラバネツキ⊕ボルト M8×16 l	BOLT M8×16 l	2	
F-27	9BK 0802 593	ヒラバネツキ⊕ボルト M8×25 l	BOLT M8×25 l	1	
F-28	109 0811 002	ホンキプーリ	PULLEY, main	1	
F-29	9BT 0801 603	ボルト M8×16 l	BOLT M8×16 l	1	
F-30	9KY 0504 500	キー	KEY	1	
F-31	M07 0813 000	プーリオサエザガネ	WASHER, pulley tightening	1	
F-32	9BK 0601 283	バネツキボルト M6×12 l	BOLT M6×12 l	1	
F-33	112 0860 000	テイスクテンションアーム	ARM, tension (low speed)	1	
F-34	M66 0824 000	テンションコロ A-W	ROLLER, tension A-W	1	
F-35	9RS 1200 005	スナップリング S-12	RING, snap S-12	2	
F-36	108 0850 003	コウソクテンションアーム	ARM, tension (high speed)	1	H17年8月～
F-36	108 0850 001	コウソクテンションアーム	ARM, tension (high speed)	1	～H17年7月
F-37	M66 0825 000	テンションコロ B-S	ROLLER, tension B-S	1	
F-38	109 0818 002	テンショントリツケボルト	BOLT, tension fitting	1	H17年8月～
F-38	109 0818 001	テンショントリツケボルト	BOLT, tension fitting	1	～H17年7月
F-39	109 0819 001	ベルトストッパー	STOPPER, belt	1	
F-40	9BK 1002 583	バネザツキボルト M10×25 l	BOLT M10×25 l	1	
F-41	M71 2122 000	ベルトオサエ (ホンキガワ)	SUPPORT, belt (main side)	1	
F-42	9BK 0801 893	ヒラバネツキボルト M8×18 l	BOLT M8×18 l	1	
F-43	9VA 0400 003	Vベルト LA-40	"V"BELT LA-40	2	オレンジ
F-44	9VB 0380 003	Vベルト LB-38	"V"BELT LB-38	1	オレンジ
F-45	108 0852 003	ベルトカバー	COVER, belt	1	H12年3月～
F-45	108 0852 002	ベルトカバー	COVER, belt	1	～H12年2月
F-46	8MA 0095 000	ベルトカバーマーク	MARK	1	
F-47	M26 0833 000	ノブ	KNOB	2	
F-48	CEG 0021 290	エンジン GM231LN-351	ENGINE GM231LN-351	1	703B
F-49	9BT 1004 003	ボルト M10×40 l	BOLT M10×40 l	4	703B
F-50	9FW 1000 003	ヒラザガネ M10	WASHER, plain M10	8	703B
F-51	9SW 1000 003	バネザガネ M10	WASHER, spring M10	4	703B
F-52	9NT 1000 003	ナット M16	NUT M16	4	703B
F-53	109 0825 002	エンジンプーリ	PULLEY, engine	1	H12年3月～ 703B
F-53	109 0825 001	エンジンプーリ	PULLEY, engine	1	～H12年2月 703B
F-54	8MA 0096 000	ベルトカバーマーク	MARK, belt cover	1	703B
F-55	109 0735 001	フロントササエイタ	BRACKET	1	703B
F-56	9BK 0601 683	バネツキ⊕ボルト M6×16 l	BOLT M6×16 l	2	703B
F-57	9BK 0801 693	ヒラバネツキボルト M8×16 l	BOLT M8×16 l	2	703B
F-58	109 0736 000	ヘッドライト 6V-15W	LIGHT, head 6V-15W	1	703B
F-59	M07 0813 000	プーリオサエザガネ	WASHER, pulley tightening	2	703B
F-60	9BK 0602 083	バネツキ⊕ボルト M6×20 l	BOLT M6×20 l	2	703B

F. エンジン・ベルトカバー・テンション関係
ENGINE & BELT COVER TENSION GROUP

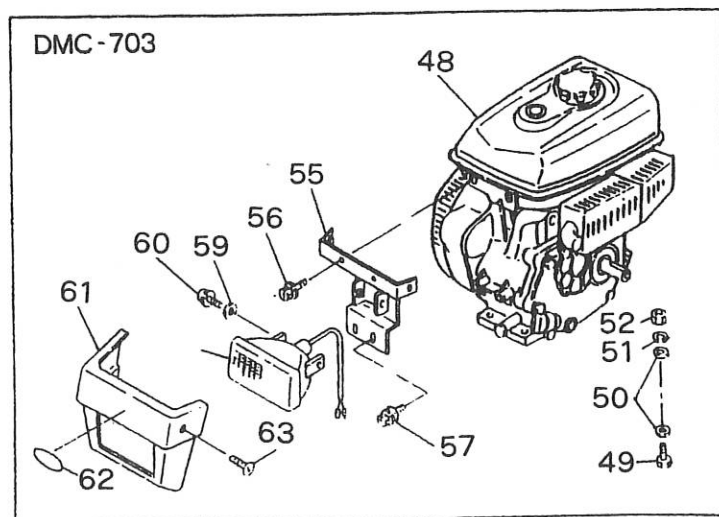
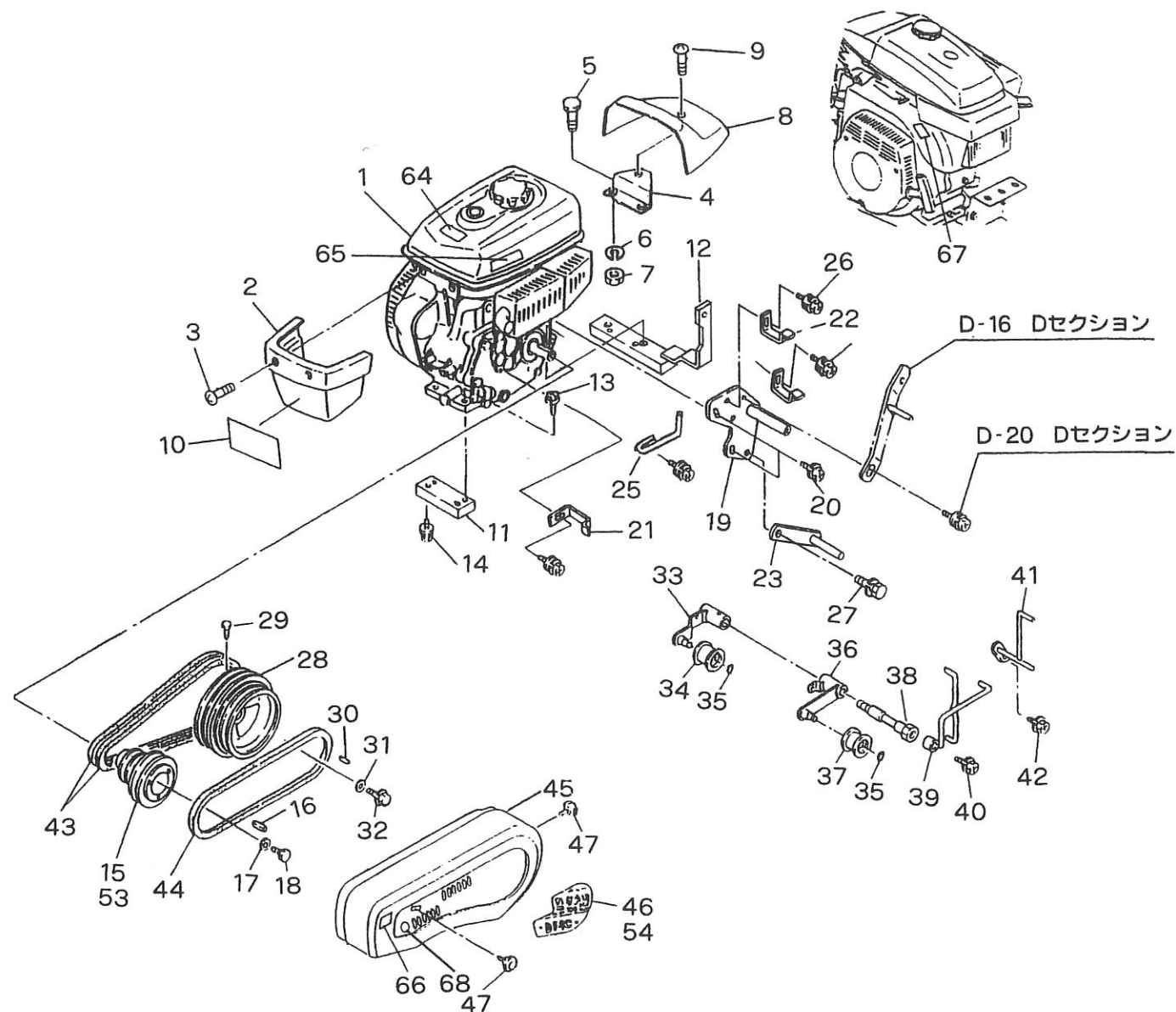

F. エンジン・ベルトカバー・テンション関係
ENGINE & BELT COVER TENSION GROUP

見出番号 No.	コード番号 CODE No.	部 品 名 称 PARTS NAME		数量 Q' TY	備 考 REMARKS
F-61	109 0738 001	ライトカバー	COVER, light	1	703B
F-62	109 1417 000	マメトラマーク	MARK	1	703B
F-63	90R 0601 213	トラスコネジ M6×12ℓ	BOLT M6×12ℓ	2	703B
F-64	KW56069AA	カキゲンキンマーク	MARK	1	703B
F-65	KW56070AA	ハイガスマフラーチューイマーク	MARK	1	703B
F-65	KW56256AA	ハイガスマフラーチューイマーク	MARK	1	603C
F-66	8MA 0518 000	カバーダッチャクマーク	MARK	1	
F-67	8MA 0007 000	クラッチレバーチューイマーク	MARK	1	
F-68	S41 1620 000	C・ラベル (型式区分マーク)	LABEL	1	H20年～603C

G. 車輪関係 WHEEL GROUP

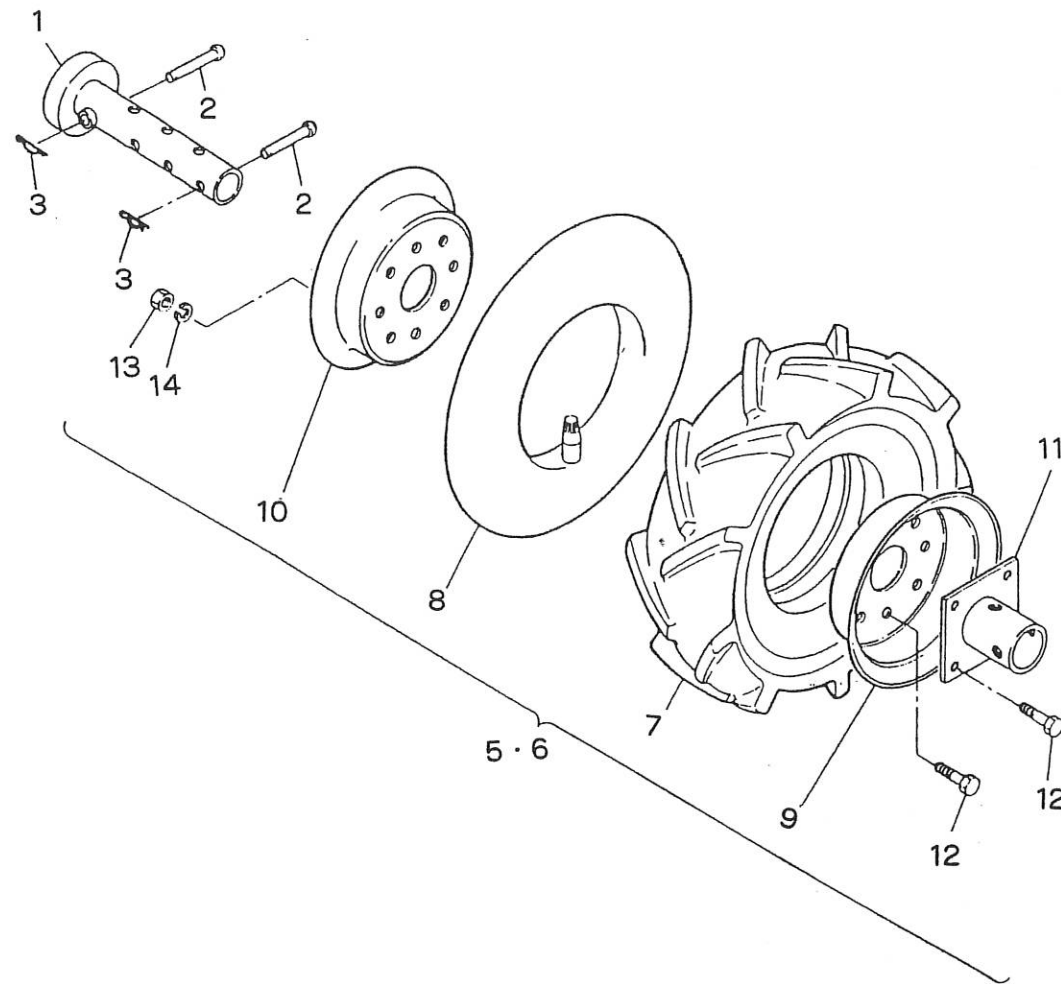
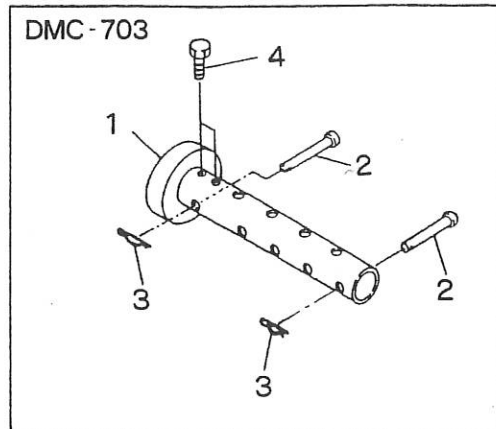

G. 車輪関係 WHEEL GROUP

見出番号 No.	コード番号 CODE No.	部品名称 PARTS NAME		数量 Q'TY	備考 REMARKS
G-1	M58 1111 000	ホイールチューブ	TUBE, wheel	2	
G-1	109 3114 000	ホイールチューブ	TUBE, wheel	2	703B
G-2	M26 1111 000	車軸ピン	PIN, axle	4	
G-3	9RP 1023 003	Rピン $\phi 10$	"R"PIN $\phi 10$	4	
G-4	9BT 1001 203	ボルト M10×12ℓ	BOLT M10×12ℓ	4	703B
G-5	C25 0040 0070	ゴム車輪 (左) (400-7)	TIRE ASS'Y L (400-7)	1	
G-5	C25 0040 0080	ゴム車輪 (左) (400-8)	TIRE ASS'Y L (400-8)	1	703B
G-6	C25 0040 0071	ゴム車輪 (右) (400-7)	TIRE ASS'Y R (400-7)	1	
G-6	C25 0040 0081	ゴム車輪 (右) (400-8)	TIRE ASS'Y R (400-8)	1	703B
G-7	C25 0040 0072	タイヤ	TIRE	2	
G-7	C25 0040 0082	タイヤ	TIRE	2	703B
G-8	C25 0040 0073	チューブ	TUBE	2	
G-8	C25 0040 0083	チューブ	TUBE	2	703B
G-9	M81 1124 000	ホイール (右) (300D-7A)	WHEEL R (300D-7A)	2	
G-9	C25 0040 0084	リム (右) バルブ穴付	WHEEL R	2	703B
G-10	M81 1125 000	ホイール (左) (300D-7B)	WHEEL L (300D-7B)	2	
G-10	C25 0040 0085	リム (左)	WHEEL L	2	703B
G-11	M58 1112 000	ホイールボス	BOSS, wheel	2	
G-12	9BT 0802 003	ボルト M8×20ℓ	BOLT M8×20ℓ	8	
G-13	9NT 0800 003	ナット M8	NUT M8	8	
G-14	9SW 0800 003	バネザガネ M8	WASHER, spring M8	8	

H. 付属品・工具関係 ACCESSORY PARTS & TOOL GROUP

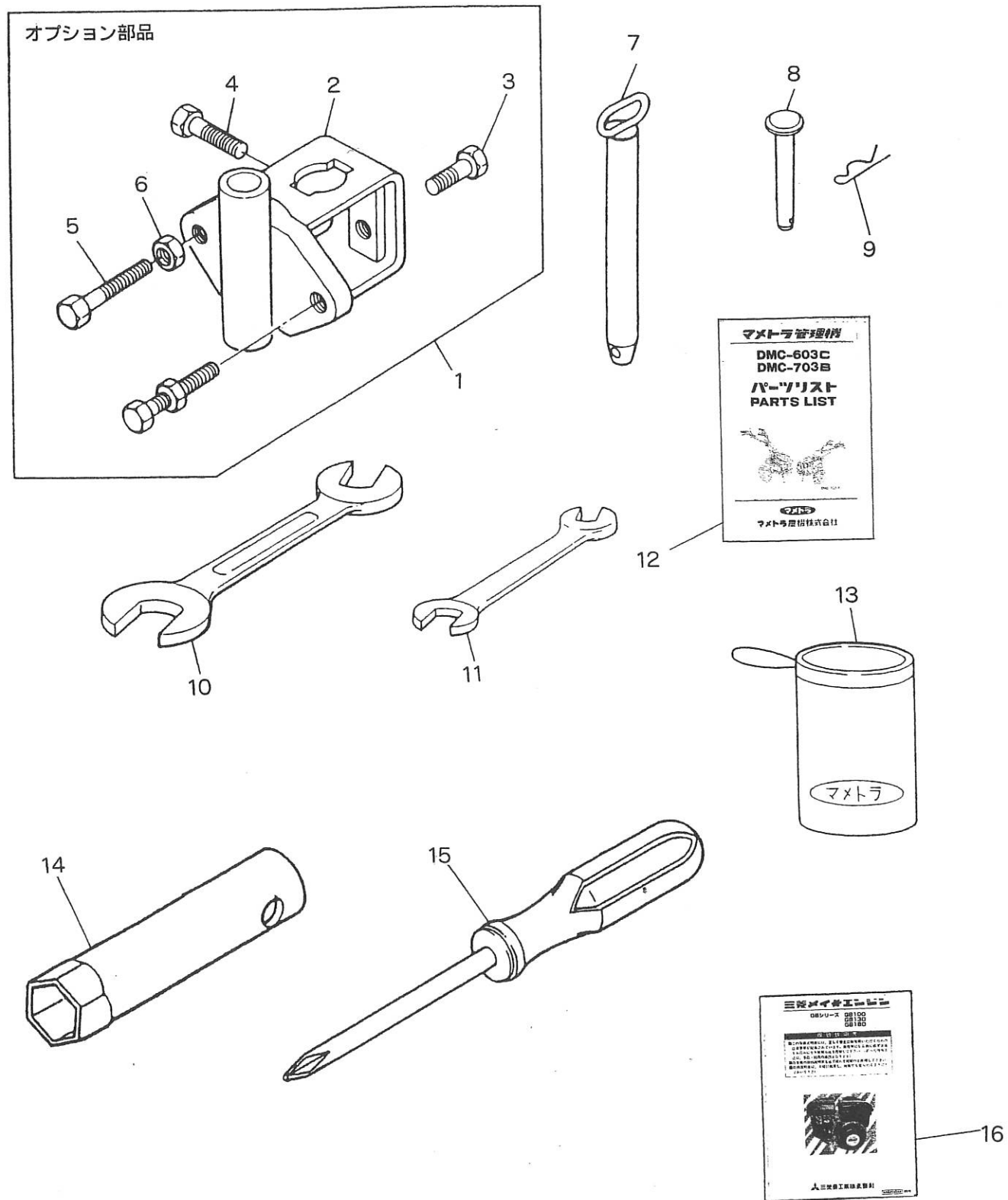

H. 付属品・工具関係 ACCESSORY PARTS & TOOL GROUP

見出番号 No.	コード番号 CODE No.	部 品 名 称 PARTS NAME		数量 Q'TY	備 考 REMARKS
H-1	C29 1101 002	カルチソケットアツシ	SOCKET ASS'Y, culti	1	見出番号2~6 オプション
H-2	M09 1411 001	カルチソケット	SOCKET, culti	1	
H-3	9BT 1203 003	ボルト M12×30ℓ	BOLT M12×30ℓ	1	
H-4	9BT 1204 003	ボルト M12×40ℓ	BOLT M12×40ℓ	1	
H-5	9BT 1206 003	ボルト M12×60ℓ	BOLT M12×60ℓ	2	
H-6	9NT 1200 003	ナット M12	NUT M12	2	
H-7	M26 0414 001	キングピン	PIN, king	2	
H-8	M26 1114 000	ホイールピン	PIN, wheel	2	
H-9	9RP 1023 003	Rピン 10	"R"PIN 10	4	
H-10	9TL 1701 900	スパナ 17×19	SPANNER 17×19	1	
H-11	9TL 1201 400	スパナ 12×14	SPANNER 12×14	1	
H-12	108 9002 003	ホンキトリアツカイセツメイシヨ	MANUAL BOOK, chassis	1	
H-13	111 1530 001	コウグ袋	BAG, vinyl	1	
H-14	KN1 2004 CA	ソケットレンチ	WRENCH, socket	1	
H-15	KN1 3002 AA	スクリュウドライバー	DRIVER⊕, screw	1	
H-16	KN5 2025 AA	エンジン取扱説明書	MANUAL BOOK, engine	1	