

マメトラリターンカルフ

MODEL

MRV3D

(G500B-16)

パーツリスト PARTS LIST



マメトラ

MAMETORA AGRIC MACHINERY CO., LTD.

MRV3D

(ENGINE : NEW G500B-16)

目 次 CONTENTS

名 称	SECTION NAME	PAGE
A	トランスミッション関係 TRANSMISSION GROUP	2 ~ 5
B	シャーシ・プーリ・チェンジレバー関係 CHASSIS・PULLEY・CHANGE LEVER GROUP	6 ~ 7
C	ハンドル関係 HANDLE GROUP	8 ~ 9
D	ロータリカバー関係 ROTARY COVER GROUP	10 ~ 11
E	ロータリカバー関係 ROTARY COVER GROUP	12 ~ 13
F	車輪関係 WHEEL GROUP	14 ~ 15
G	尾輪関係 REAR WHEEL GROUP	14 ~ 15
H	ドラムローター関係 DRUM ROTOR GROUP	16 ~ 17
I	付属品関係 ACCESSORY PARTS GROUP	16 ~ 17

A. トランсмッション関係
TRANSMISSION GROUP

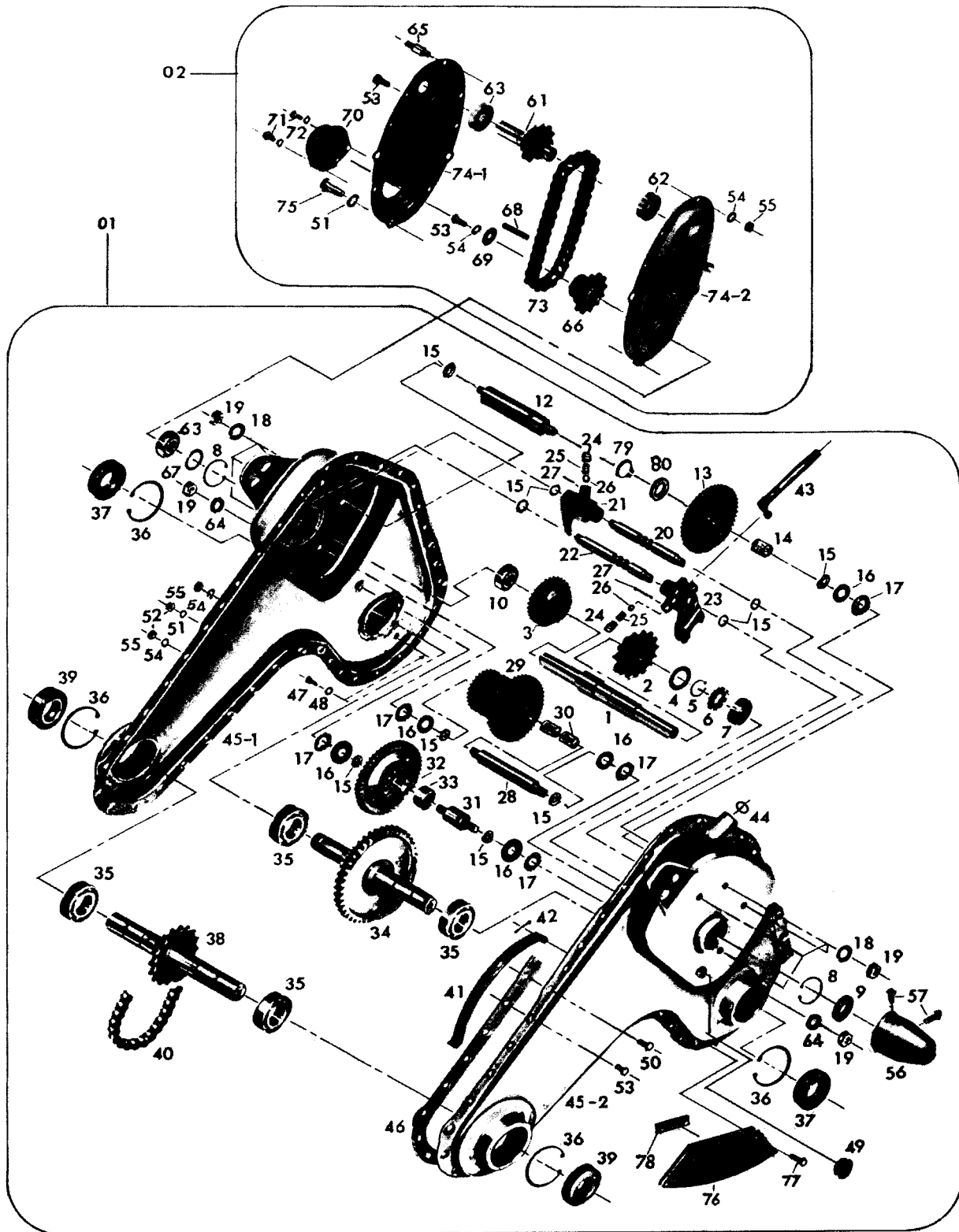

A. トランスミッション関係
TRANSMISSION GROUP

見出番号 NO.	コードNO. CODE NO.	部 PARTS	品 名 NAME	1台当 数量 UNIT	摘要 REMARKS
A-01	M40-3006-000	TRANSMISSION ASS'Y	トランスミッション アッソ	1組	
A-02	M40-3055-000	COUNTER MISSION ASS'Y	カウンタ ミッション アッソ	1組	
A-1	M40-3250-000	SHAFT, main	シュジク	1	
A-2	M40-3212-000	SPROCKET, with gear	ギヤーツキ スプロケット	1	
A-3	M40-3213-000	GEAR, (high) main shaft	シュジク コウソク ギヤ	1	
A-4	M13-0216-000	WASHER, side clutch shaft	サイド クラッチジク ザガネ	1	
A-5	9RS-2000-005	SNAP RING S-20	スナップ リング S-20	1	
A-6	M40-0125-000	GEAR, change	チェンジ ギヤ	1	
A-7	9BB-6202-000	BALL BEARING #6202	ボール ベアリング #6202	1	
A-8	9RR-3500-005	SNAP RING R-35	スナップ リング R-35	2	
A-9	9OS-1535-0702	OIL SEAL, SC-15357	オイル シール SC-15357	1	
A-10	9BB-6003-001	BALL BEARING #6003-RS	ボール ベアリング #6003-RS	1	
A-12	M40-3215-001	SHAFT, back	バック ジク	1	
A-13	M40-3216-000	GEAR, back	バック ギヤ	1	
A-14	9NB-1519-172	NEEDLE BEARING KT-151917	ニードル ベアリング KT-151917	1	
A-15	M07-0233-000	PACKING, shifter rod	シフターロッドヨウ パッキン	10	
A-16	M07-0217-001	WASHER A	ザガネ A	5	
A-17	M07-0234-002	PACKING, (outside)	ネジツキシフトヨウパッキン (ソト)	5	
A-18	9SW-1000-003	SPRING WASHER, M10	バネザガネ M10	8	
A-19	9NT-1000-013	NUT, M10 P1.25	ナット M10 P1.25	10	
A-20	M40-3311-000	ROD, (high) shifter	コウソク シフターロッド	1	
A-21	M40-3312-000	FORK, (high) shifter	コウソク シフターロッドフォーク	1	
A-22	M40-0135-000	ROD, shifter B	シフターロッド B	1	
A-23	M40-0137-001	FORK, shifter B	シフターフォーク B	1	
A-24	M07-0314-000	SPRING, shifter rod push	シフターロッドオシバネ	2	
A-25	M07-0314-010	SPRING, (B) shifter rod push	シフターロッドオシバネ (B)	2	
A-26	9SB-0800-000	STEEL BALL M8	コウキユウ M8	2	
A-27	9SP-0302-003	SPLIT PIN, 3φ×20ℓ	ワリピン 3φ×20ℓ	2	
A-28	M40-0130-000	SHAFT, back	バック ジク	1	
A-29	M40-3214-000	GEAR, shaft 2	2ジクギヤ	1	巻ブッシュ付
A-30	M23-0256-000	BUSH, A	マキブッシュ A	2	
A-31	M40-0131-000	SHAFT, reduction gear	ゲンソク ギヤ ジク	1	
A-32	M23-0259-000	GEAR, reduction	ゲンソク ギヤ	1	巻ブッシュ付
A-33	M23-0224-000	BUSH, B	マキ ブッシュ B	1	
A-34	M40-0142-000	SHAFT, axle	シャジク	1	
A-35	9BB-6205-000	BALL BEARING, #6205	ボール ベアリング #6205	4	
A-36	9RR-5200-005	SNAP RING R-52	スナップ リング R-52	4	
A-37	9OS-2552-1204	OIL SEAL, TC-255212	オイル シール TC-255212	2	
A-38	M40-0141-000	SHAFT, tilling	コオウンジク	1	
A-39	9OS-2552-1510	OIL SEAL, WD-255215	オイル シール WD-255215	2	
A-40	9RC-0400-680	ROLLER CHAIN (1/2"×68L)	ローラ チェン (1/2"×68ℓ)	1	
A-41	M40-0117-000	SPRING, tightening chain	チェン ハリバネ	1	
A-42	9ST-0251-203	SPLIT PIN, 2.5φ×12ℓ	ワリピン 2.5φ×12ℓ	1	
A-43	M40-0120-000	ARM, shifter	シフターアーム	1	
A-44	9OR-1200-000	O-RING P-12	Oリング P-12	1	
A-45-1	M40-3151-000	CASE, mission (R)	ミッション ケース (R)	1	
A-45-2	M40-3150-000	CASE, mission (L)	ミッション ケース (L)	1	
A-46	M40-0119-000	PACKING, case	ケース パッキン	1	

A. トランスミッション関係
TRANSMISSION GROUP

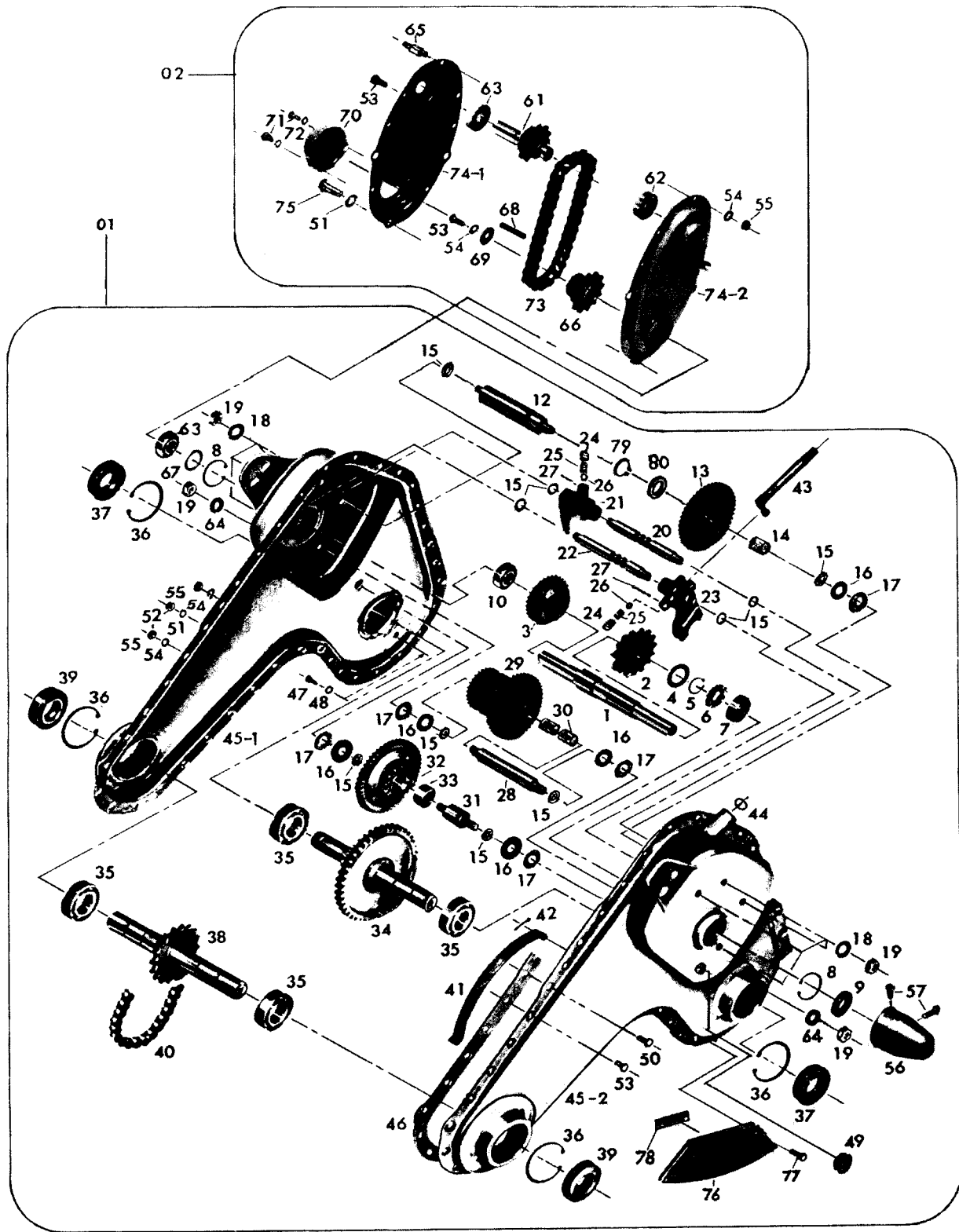

A. トランスミッション関係
TRANSMISSION GROUP

見出番号 NO.	コードNO. CODE NO.	部 PARTS	品 名 NAME	1台当 数量 UNIT	摘要 REMARKS
A-47	9BT-0801-203	BOLT T8×12ℓ	ボルト M8×12ℓ	1	
A-48	M07-0118-000	PACKING, oil drain	ハイユコウ パッキン	1	
A-49	M60-0116-000	PLUG, oiling	チュウユセン	1	
A-50	9BT-0801-603	BOLT, M8×16ℓ	ボルト M8×16ℓ	1	
A-51	9SW-0800-003	SPRING WASHER, M8	バネザガネ M8	4	
A-52	9NT-0800-003	NUT, M8	ナット M8	1	
A-53	9BT-0601-403	BOLT, M6×14ℓ	ボルト M6×14ℓ	31	
A-54	9SW-0600-003	SPRING WASHER M6	バネザガネ M6	37	
A-55	9NT-0600-003	NUT, M6	ナット M6	36	
A-56	M54-0223-000	SEALED CAP	シールド キャップ	1	
A-57	9CR-0501-403	SCREW ⊕M5×14ℓ	⊕マルコネジ M5×14ℓ	2	
A-61	M40-3258-000	SHAFT, counter	カウンタジク	1	
A-62	9BB-6003-000	BALL BEARING, #6003	ボール ベアリング #6003	1	
A-63	9BB-6003-002	BALL BEARING, #6003-2RS	ボール ベアリング #6003-2RS	2	
A-64	9OW-1022-200	SEAL WASHER	シール ワッシャ	2	
A-65	M40-3257-000	BOLT	ヤグラボルト	2	
A-66	M40-3256-001	GEAR, main shaft	ジュジク ギヤー	1	
A-67	M07-0213-000	WASHER	ジュジク ザガネ	1	
A-68	9KY-0503-000	KEY, □5×5×30ℓ	カク キー 5×5×30ℓ	1	
A-69	M07-0813-000	WASHER, pulley	プーリ オサエ ザガネ	1	
A-70	M40-3252-000	COVER	カバー	1	
A-71	9CR-0500-603	SCREW, ⊕M5×6ℓ	⊕マルコネジ M5×6ℓ	2	
A-72	9SW-0500-003	SPRING WASHER, M5	バネザガネ M5	2	
A-73	9RC-0400-340	ROLLER CHAIN(1/2"×34)	ローラチェン (1/2"×34)	1	
A-74-1	M40-3251-010	CASE, counter (R)	カウンタ ケース (R)	1	
A-74-2	M40-3251-000	CASE, counter (L)	カウンタ ケース (L)	1	
A-75	9BT-0802-003	BOLT, M8×20ℓ	ボルト M8×20ℓ	3	
A-76	M40-3711-000	HOLDER, edge	ザンコウ ショリ ハウケ	1	
A-77	9BT-0602-003	BOLT, M6×20ℓ	ボルト M6×20ℓ	4	
A-78	M40-3711-040	MARK, edge holder	ザンコウショリパ トリツケ ラベル	1	
A-79	9RS-1500-005	SNAP RING S-15	スナップ リング S-15	1	
A-80	M54-0227-000	WASHER	ザガネ	1	

B. シャーシ・プーリ・チェンジレバー関係
 CHASSIS·PULLEY·CHANGE LEVER GROUP

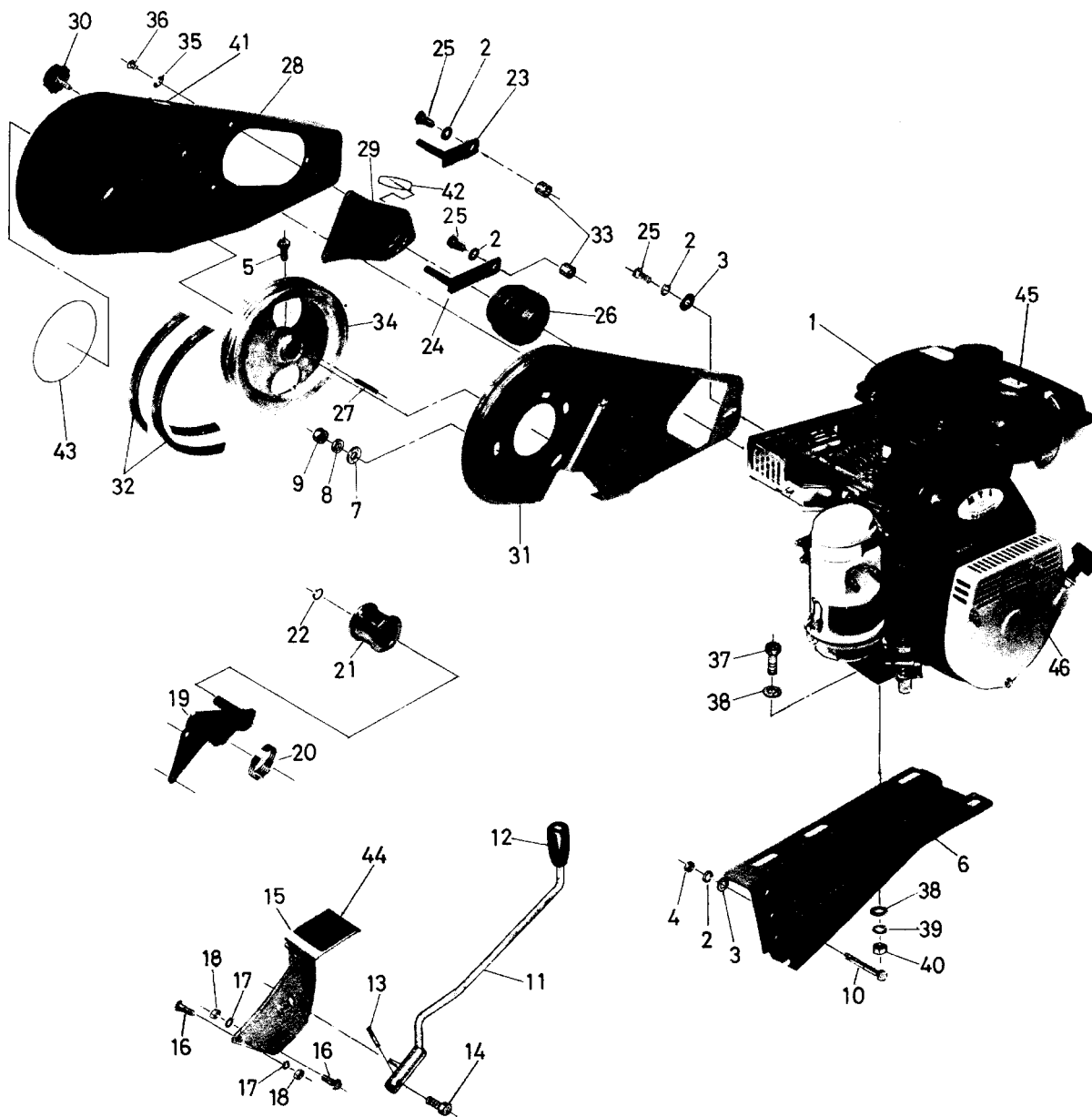

B. シャーシ・プーリ・チェンジレバー関係
CHASSIS・PULLEY・CHANGE LEVER GROUP

見出番号 NO.	コードNO. CODE NO.	部 PARTS	品 名 NAME	1台当 数量 UNIT	摘要 REMARKS
B-1	CEG-0020-160	ENGINE NEW G500B-16	エンジン NEW G500B-16	1	
B-2	9SW-0800-003	SPRING WASHER, M8	バネザガネ M8	6	
B-3	9FW-0800-003	PLAIN WASHER, M8	ヒラザガネ M8	1	
B-4	9NT-0800-003	NUT, M8	ナット M8	3	
B-5	9BT-0801-603	BOLT, M8×16ℓ	ボルト M8×16ℓ	1	
B-6	M40-3451-000	FRAME, engine	エンジン フレーム	1	
B-7	9FW-0600-003	PLAIN WASHER, M6	ヒラザガネ M6	2	
B-8	9SW-0600-003	SPRING WASHER M6	バネザガネ M6	2	
B-9	9NT-0600-003	NUT, M6	ナット M6	2	
B-10	9BT-0806-003	BOLT, M8×60ℓ	ボルト M8×60ℓ	3	
B-11	M40-3951-000	LEVER, change	チェンジ レバー	1	
B-12	M25-0420-000	GRIP, change lever	グリップ	1	
B-13	9TP-0352-500	TAPER PIN 3.5φ×25ℓ	テーパ ピン 3.5×25ℓ	1	
B-14	9BT-0601-003	BOLT, M6×10ℓ	ボルト M6×10ℓ	1	
B-15	M40-3651-000	SUPPORTER, handle	ハンドル ササエパン	1	
B-16	9BT-0702-003	BOLT, M7×20ℓ	ボルト M7×20ℓ	3	
B-17	9SW-0700-003	SPRING WASHER, M7	バネザガネ M7	3	
B-18	9NT-0700-003	NUT, M7	ナット M7	3	
B-19	M40-5800-030	ARM, tension	テンションアーム アツシ	1	B-19~B-22
B-20	M40-3853-001	ARM, tension	テンション アーム	1	
B-21	M36-2838-000	SPRING, return	ティンクガワ テンション モトシバネ	1	
B-22	M66-0824-000	ROLLER, tension A-W	テンション コロ A-W	1	
B-23	9RS-1200-005	SNAP RING S-12	スナップ リング S-12	1	
B-24	M40-0805-000	GUIDE, belt (upper)	ベルトオサエ (ウエ)	1	
B-25	M40-0806-000	GUIDE, belt (lower)	ベルトオサエ (シタ)	1	
B-26	9BT-0802-003	BOLT, M8×20ℓ	ボルト M8×20ℓ	3	
B-27	M40-3851-000	PULLEY, engine	エンジン プーリ	1	
B-28	9KY-0503-500	KEY, □5×5×35ℓ	カク キー 5×5×35ℓ	1	
B-29	M81-0815-001	BELT COVER	ベルトカバー	1	
B-30	M81-0830-000	CAP, belt cover	ベルトカバー フタ	1	
B-31	M26-0833-000	KNOB	ノブ	1	
B-32	M40-3859-001	BELT COVER, inside	ベルトカバー ウライタ	1	
B-33	9VA-0390-002	V-BELT, LA-39	Vベルト LA-39	2	
B-34	M08-1021-000	COLLAR	カラー	2	
B-35	M40-3852-000	PULLEY, main	ホンキプーリ	1	
B-36	9FW-0600-023	WASHER, M6	フィニッシュワッシャ M6	3	
B-37	9CD-0601-203	SCREW ⊕M6×12ℓ	⊕マルサラコネジ M6×12ℓ	3	
B-38	9BT-1003-503	BOLT, M10×35ℓ	ボルト M10×35ℓ	4	
B-39	9FW-1000-003	PLAIN WASHER, M10	ヒラザガネ M10	8	
B-40	9SW-1000-003	SPRING WASHER, M10	バネザガネ M10	4	
B-41	9NT-1000-003	NUT M10	ナット M10	4	
B-42	T12-0968-000	MARK, hand coastion	テ チュウイ マーク	1	
B-43	M81-0831-000	MARK, belt cover cap	ベルトカバー フタ マーク	1	
B-44	M40-3857-000	MARK, belt cover	ベルトカバー マーク	1	
B-45	M40-3612-000	MARK, change	チェンジ マーク	1	
B-46	M86-0717-000	MARK, safety operation	アンゼン サギョウ マーク	1	
B-47	S73-1311-000	MARK	リコイル チュウイガキ マーク	1	

C. ハンドル関係
HANDLE GROUP

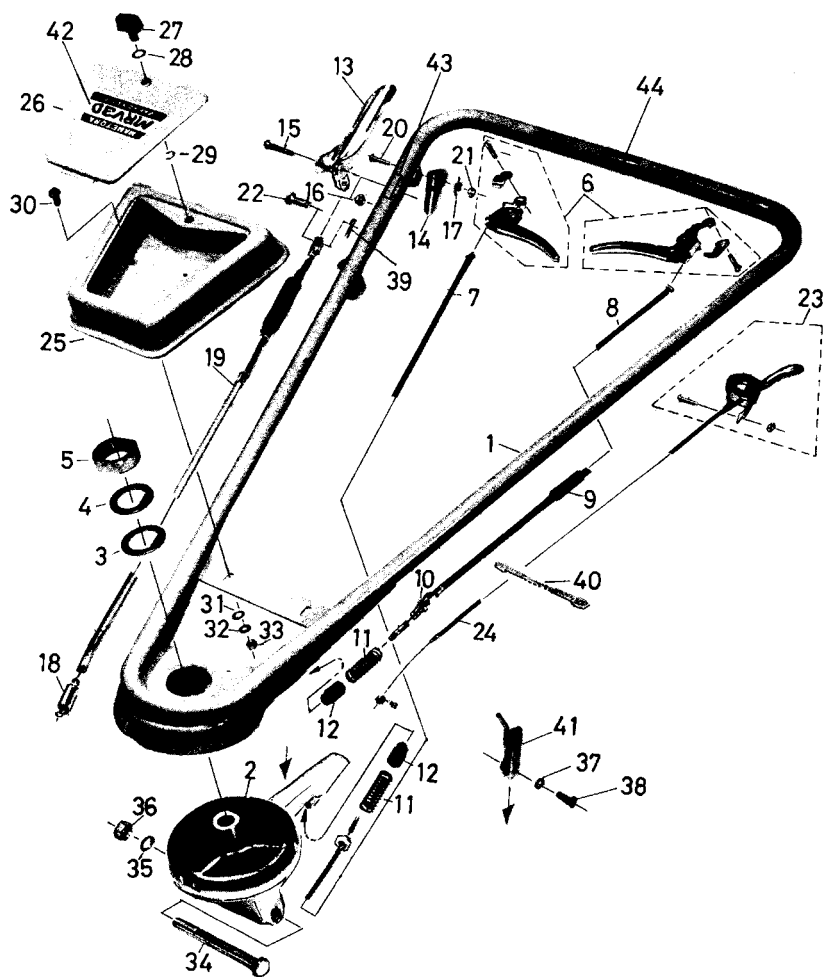

C. ハンドル関係
HANDLE GROUP

見出番号 NO.	コードNO. CODE NO.	部 PARTS	品 NAME	1台当 数量 UNIT	摘要 REMARKS
C-01	M40-3605-000	HANDLE ASSY V3D	ハンドル アッシ V3D	1組	C1~44
C-1	M40-0450-001	HANDLE	カイドウ ハンドル	1	
C-2	M81-0611-000	SUPPORT, handle	ハンドル ウケ	1	
C-3	M40-0467-000	WASHER, fixing (B)	コテイ ザガネ (B)	1	厚さ2.3 t
C-4	M40-0453-000	WASHER, fixing (A)	コテイ ザガネ (A)	1	厚さ1.0 t
C-5	M40-0463-000	NUT, fitting handle	ハンドル シメツクナット	1	
C-6	E11-2206-000	LEVER, adjusting handle	クラッチ レバー	2	
C-8	M81-0613-000	WIRE, adjusting handle	ジョウゲ チョウセイ ワイヤ	1	
C-7	M40-0457-001	WIRE, adjusting handle	サユウ チョウセイ ワイヤ	1	
C-9	M40-0457-020	COLLAR	チュウカン カラー	1	
C-10	9NT-0800-003	NUT, M8	ナット M8	1	
C-11	M40-0429-000	SPRING, fixing pin	コテイピンコウ バネ	2	
C-12	M40-0422-000	PIN, fixing handle	ハンドル コテイピン	2	
C-13	M40-2033-000	LEVER, main clutch	シュ クラッチ レバー	1	
C-14	M54-2035-000	STOPPER	クラッチ ストッパー	1	
C-15	M40-0431-001	SCREW, tension lever	テンションレバー マルヒラコネジ	1	
C-16	9NL-0500-003	LOCK NUT, M5 P0.8	ロックナット M5 P0.8	1	
C-17	M54-2036-000	SPRING, stopper	ストッパ バネ	1	
C-18	106-0496-000	SPRING, tension	テンション ヒツバリバネ	1	
C-19	M40-3858-001	WIRE, tension	テンション ワイヤ	1	
C-20	M54-2037-000	SCREW, stopper	ストッパヨウ コネジ	1	
C-21	9NL-0400-003	LOCK NUT, M4 P0.7	ロックナット M4 P0.7	1	
C-22	M08-1016-000	CLEVIS PIN	ヒラガシラピン	1	
C-23	E32-0256-000	LEVER, throttle	スロットル レバー	1	
C-24	M40-0455-000	WIRE, throttle	スロットル ワイヤ	1	
C-25	M40-0465-000	TOOL BOX	コウグバコ	1	
C-26	M40-0466-000	CAP, tool box	コウグバコ フタ	1	
C-27	M09-0615-000	KNOB, tool box	コウグバコ ツマミ	1	
C-28	M09-0615-030	WASHER, M8	サインファスナヨウ ザガネ M8	1	
C-29	9RE-0600-003	E-RING, 6φ	Eガタ トメワ 6φ	1	
C-30	9BT-0601-403	BOLT, M6×14ℓ	ボルト M6×14ℓ	2	
C-31	9FW-0600-003	PLAIN WASHER M6	ヒラザガネ M6	2	
C-32	9SW-0600-003	SPRING WASHER, M6	バネザガネ M6	2	
C-33	9NT-0600-003	NUT, M6	ナット M6	2	
C-34	9BT-1212-503	BOLT, M12×125	ボルト M12×125	1	
C-35	9SW-1200-003	SPRING WASHER, M12	バネザガネ M12	1	
C-36	9NT-1200-003	NUT, M12	ナット M12	1	
C-37	9SW-0800-003	SPRING WASHER, M8	バネザガネ M8	1	
C-38	9BT-0802-003	BOLT, M8×20ℓ	ボルト M8×20ℓ	2	
C-39	9ST-0161-503	SPLIT PIN 1.6φ×15ℓ	ワリピン 1.6×15ℓ	1	
C-40	M97-0613-000	BAND	フリーアップベルト	2	
C-41	M81-1426-000	STOPPER	ストッパ	1	
C-42	M40-3657-000	NAME PLATE, main MRV3D	シュ メイハン MRV3D	1	
C-43	M54-0617-000	MARK, main clutch	シュ クラッチ マーク	1	
C-44	M40-0458-000	MARK, adjusting handle	ハンドル チョウセイ マーク	1	

D. ロータリカバー関係
 ROTARY COVER GROUP

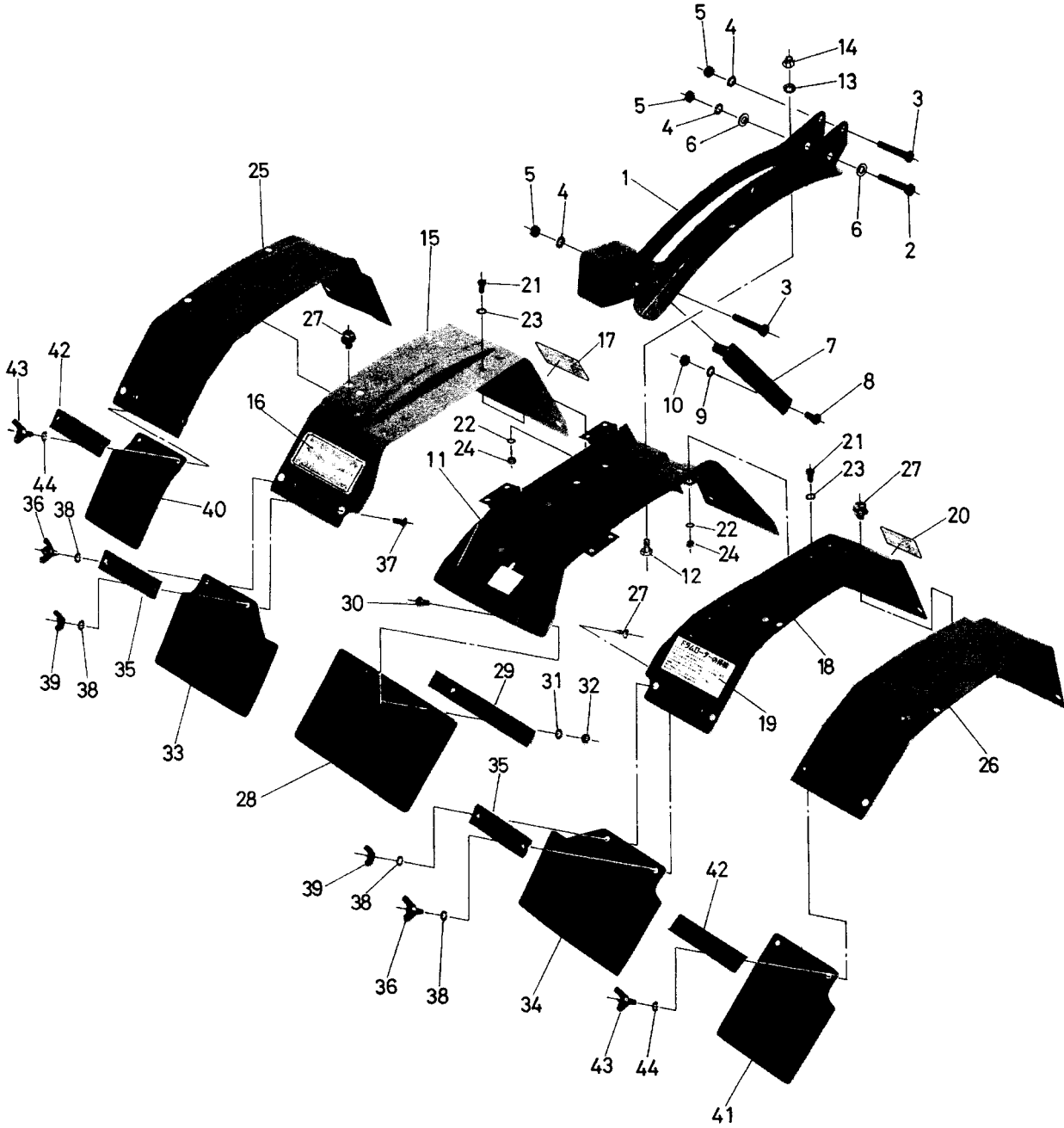

D. ロータリカバー関係
 ROTARY COVER GROUP

見出番号 NO.	コードNO. CODE NO.	部 PARTS	品 NAME	1台当 数量 UNIT	摘要 REMARKS
D-01	M40-3501-000	ROTARY COVER ASS'Y V3D	ロータリ カバー アッシ V3D	1組	D1~44 E1~24
D-1	M40-3570-000	BEAM	ビーム	1	
D-2	9BT-0805-503	BOLT, M8×55	ボルト M8×55	1	
D-3	9BT-0805-003	BOLT, M8×50	ボルト M8×50	2	
D-4	9SW-0800-003	SPRING WASHER, M8	バネザガネ M8	3	
D-5	9NT-0800-003	NUT, M8	ナット M8	3	
D-6	9PN-0800-003	PLAIN WASHER, M8	ヒラザガネ M8	2	
D-7	M40-0511-000	SUPPORT, beam	ビーム ササエ	1	
D-8	9BT-0802-003	BOLT, M8×20	ボルト M8×20	1	
D-9	9SW-0800-003	SPRING WASHER, M8	バネザガネ M8	1	
D-10	9NT-0800-003	NUT, M8	ナット M8	1	
D-11	M40-3511-000	COVER, center	センターカバー	1	
D-12	9BT-0801-603	BOLT, M8×16	ボルト M8×16	8	
D-13	9SW-0800-003	SPRING WASHER, M8	バネザガネ M8	8	
D-14	9NC-0800-032	CAP NUT, M8	フクロナット M8	8	
D-15	M40-3552-000	COVER, rotary D-R	ロータリ カバー D-R	1	
D-16	M81-0544-000	MARK, step caution	アシモト チュウイ マーク	1	
D-17	M40-0518-000	MARK, belt cover	ベルトカバー マーク	1	
D-18	M40-3553-000	COVER, rotary D-L	ロータリ カバー D-L	1	
D-19	M48-0431-000	MARK, handring drum	ドラムトリアツカイ マーク	1	
D-20	M40-3592-000	MARK, model MRV3D	カタシキ マーク MRV3D	1	
D-21	9BT-0601-403	BOLT, M6×14	ボルト M6×14	8	
D-22	9SW-0600-003	SPRING WASHER, M6	バネザガネ M6	8	
D-23	9FW-0600-003	PLAIN WASHER, M6	ヒラザガネ M6	8	
D-24	9NT-0600-003	NUT, M6	ナット M6	8	
D-25	M40-3554-000	COVER, rotary E-R	ロータリ カバー E-R	1	
D-26	M40-3555-000	COVER, rotary E-L	ロータリ カバー E-L	1	
D-27	9BK-0601-463	BOLT, with p.spring, M6×14	ヒラバネツキボルト M6×14	6	
D-28	M40-3524-000	RUBBER, flap A	タレゴム A	1	
D-29	M40-3525-000	PLATE, A	タレゴム オサエ A	1	
D-30	9CD-0601-503	SCREW, M6×15	サラコネジ M6×15	2	
D-31	9SW-0600-003	SPRING WASHER, M6	バネザガネ M6	2	
D-32	9NT-0600-003	NUT, M6	ナット M6	2	
D-33	M40-3558-000	RUBBER, flap D-R	タレゴム D-R	1	
D-34	M40-3559-000	RUBBER, flap D-L	タレゴム D-L	1	
D-35	M40-3560-000	PLATE, D	タレゴム オサエ D	2	
D-36	9BW-0601-603	BOLT, M6×16	チヨウボルト M6×16	2	
D-37	9CD-0601-503	SCREW, M6×15	サラコネジ M6×15	2	
D-38	9SW-0600-003	SPRING WASHER, M6	バネザガネ M6	4	
D-39	9NW-0600-003	NUT, M6	チヨウナット M6	2	
D-40	M40-3561-000	RUBBER, flap E-R	タレゴム E-R	1	
D-41	M40-3562-000	RUBBER, flap E-L	タレゴム E-L	1	
D-42	M40-3560-000	PLATE, D	タレゴム オサエ D	2	
D-43	9BW-0601-603	BOLT, M6×16	チヨウボルト M6×16	4	
D-44	9SW-0600-003	SPRING WASHER, M6	バネザガネ M6	4	

E. ロータリカバー関係
 E. ROTARY COVER GROUP

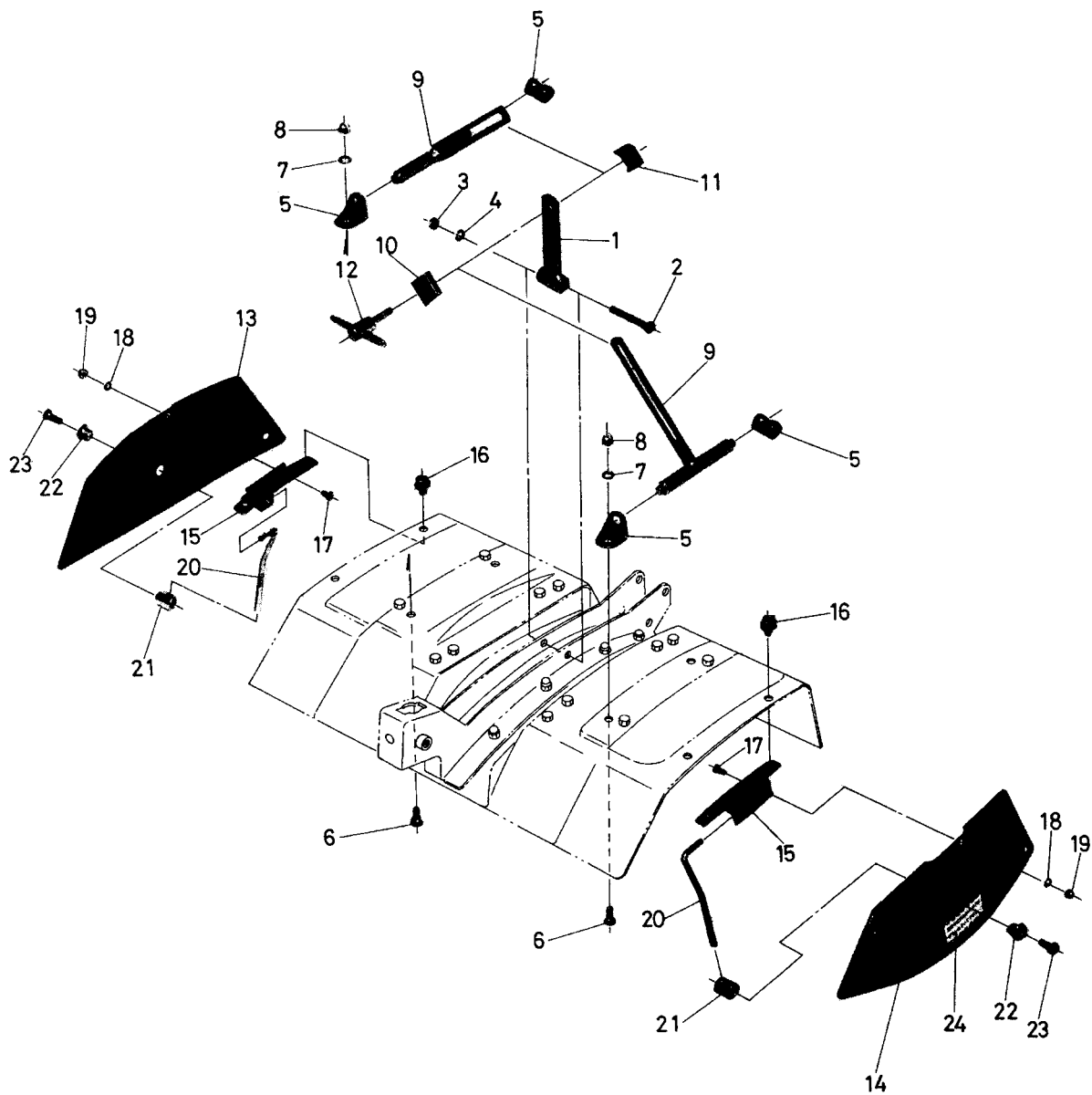

E. ロータリカバー関係
E. ROTARY COVER GROUP

見出番号 NO.	コードNO. CODE NO.	部 PARTS	品 名 NAME	1台当 数量 UNIT	摘要 REMARKS
E-1	M40-3556-000	BAR, adjust	アジャスト バー	1	
E-2	9BT-0805-003	BOLT, M8×50	ボルト M8×50	1	
E-3	9NT-0800-003	NUT, M8	ナット M8	1	
E-4	9SW-0800-003	SPRING WASHER M8	バネザガネ M8	1	
E-5	M40-3515-000	STAY, adjust	アジャスト ステア	4	
E-6	9BT-0801-603	BOLT, M8×16	ボルト M8×16	4	
E-7	9SW-0800-003	SPRING WASHER, M8	バネザガネ M8	4	
E-8	9NC-0800-032	CAP NUT, M8	フクロナット M8	4	
E-9	M40-3557-000	ARM, adjust	アジャスト アーム	2	
E-10	M40-3517-000	WASHER, clamp A	クランプ ワッシャ A	1	
E-11	M40-3518-000	WASHER, clamp B	クランプ ワッシャ B	1	
E-12	M40-3519-000	BOLT, clamp	アジャスタ クランプ ボルト	1	
E-13	M40-3563-000	SIDE COVER R	ソクバン R	1	
E-14	M40-3564-000	SIDE COVER L	ソクバン L	1	
E-15	M40-3565-000	METAL, fixing side cover	ソクバン トリツケカナグ	2	
E-16	9BK-0601-463	BOLT, with p. spring, M6×14	ヒラバネツキボルト M6×14	4	
E-17	9BT-0601-203	BOLT, M6×12	ボルト M6×12	4	
E-18	9SW-0600-003	SPRING WASHER, M6	バネザガネ M6	4	
E-19	9NC-0600-032	CAP NUT, M6	フクロケット M6	4	
E-20	M40-3566-000	L-METAL	Lカナグ	2	
E-21	M40-3567-000	NUT, fixing side cover	ソクバン コテイ ナット	2	
E-22	M40-3568-000	BOLT, fixing side cover	ソクバン コテイ ボルト	2	
E-23	9BT-0802-003	BOLT, M8×20	ボルト M8×20	2	
E-24	T12-0967-000	MARK, safety	アンゼン ヒョウジ マーク	2	

F. 車輪關係
WHEEL GROUP

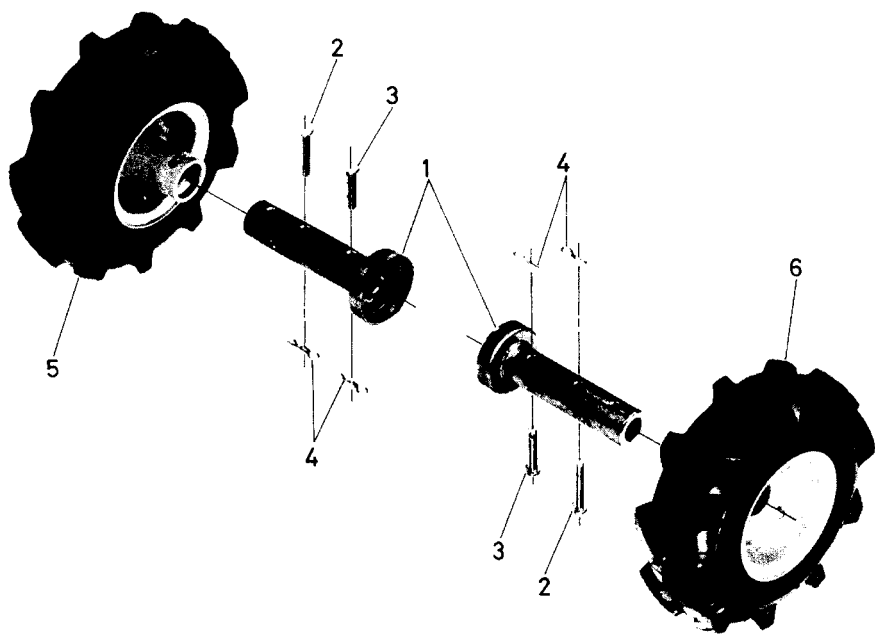

G. 尾輪關係
REAR WHEEL GROUP

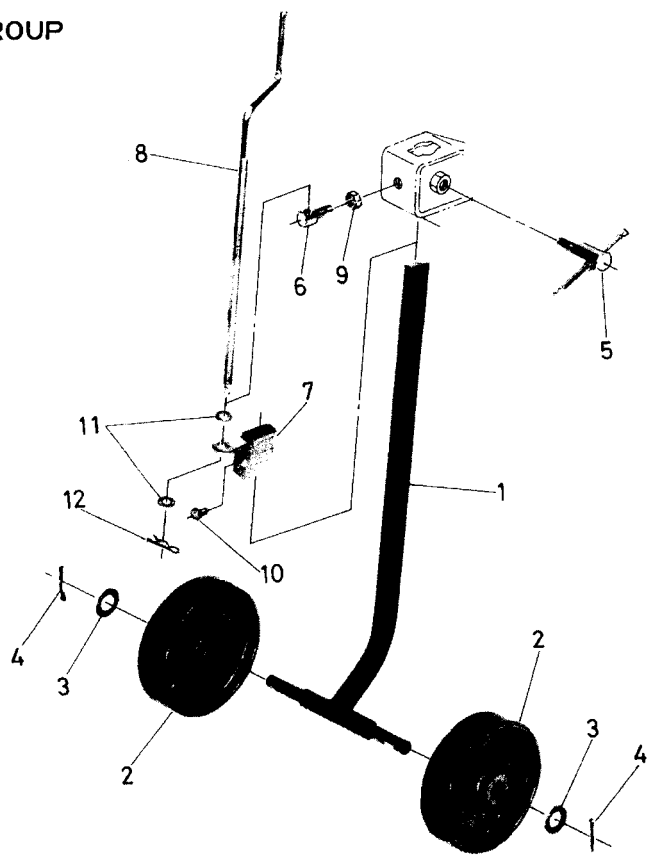

F. 車輪関係
WHEEL GROUP

見出番号 NO.	コードNO. CODE NO.	部 PARTS	品 NAME	1台当 数量 UNIT	摘要 REMARKS
F- 1	M40-0510-001	WHEEL TUBE	ホイールチューブ	2	
F- 2	M26-1111-000	PIN, axle	シャジク ピン	2	
F- 3	M36-3113-000	PIN, axle (S)	シャジク ピン(小)	2	
F- 4	9RP-1023-003	R-PIN 10	Rピン 10	4	
F- 5	M40-4101-000	TIRE ASS'Y, rubber 3.50-5(R)	タイヤ 3.50-5 アッソ(R)	1	
F- 6	M40-4102-000	TIRE ASS'Y, rubber 3.50-5(L)	タイヤ 3.50-5 アッソ(L)	1	

G. 尾輪関係
REAR WHEEL GROUP

見出番号 NO.	コードNO. CODE NO.	部 PARTS	品 NAME	1台当 数量 UNIT	摘要 REMARKS
G-01	M81-1101-000	REAR WHEEL DOUBLE ASSY	2ジョウ ビリン アッソ	1組	G 1~4
G-02	C01-1522-000	ADJUSTOR, rear wheel	ビリン チョウセイ カナグ	1組	G 6~12
G- 1	R10-0611-000	SHFT, wheel	2ジョウ ビリン ジク	1	
G- 2	R10-0612-000	WHEEL	ジョウキ シャリン	2	
G- 3	9FW-1600-003	PLAIN WASHER, M16	ヒラザガネ M16	2	
G- 4	9ST-0403-003	SPLIT PIN, 4×30	ワリピン 4×30	2	
G- 5	M23-0619-001	LEVER, fitting B	シメツケ レバー B	1	
G- 6	M81-1119-000	BOLT, adjustment	チョウセイ ボルト	1	
G- 7	M81-1120-002	HOLDER, clank bolt	クランクボルトウケ	1	
G- 8	M81-1121-001	CLANK BOLT	クランク ボルト	1	
G- 9	9NT-1200-003	NUT, M12	ナット M12	1	
G-10	9BT-0802-003	BOLT, M8×20	ボルト M8×20	1	
G-11	9FW-0800-003	PLAIN WASHER M8	ヒラザガネ M8	2	
G-12	9RP-1023-003	R-PIN, 10	Rピン 10	1	

H. ドラムローター関係
 DRUM ROTOR GROUP

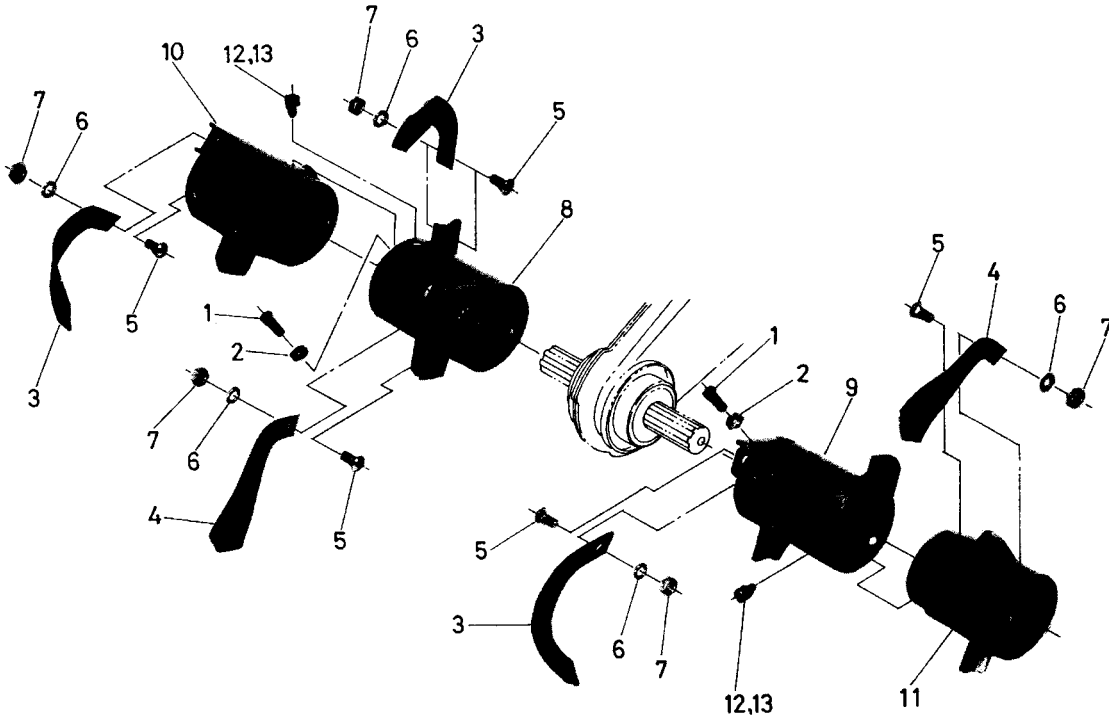

I. 付属品関係
 ACCESSORY PARTS GROUP



3



9

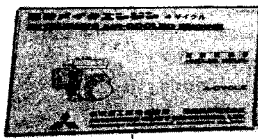

4

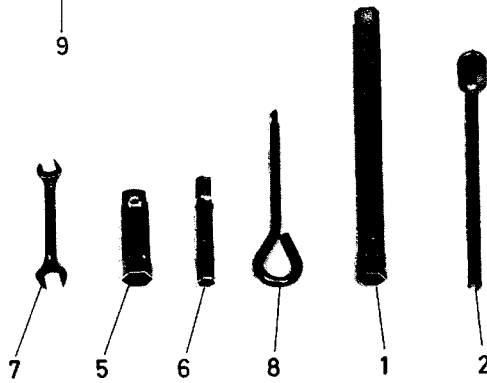

H. ドラムローター関係
DRUM ROTOR GROUP

見出番号 NO.	コードNO. CODE NO.	部 PARTS	品 NAME	1台当 数量 UNIT	摘要 REMARKS
H-01	M40-3705-000	DRUM ROTOR ASS'Y V35D	ドラムローター アッソ V35D	1組	H1~13
H-1	M40-0502-000	BOLT, setting drum	ドラムセット ボルト	2	
H-2	9NL-1000-003	LOCK NUT	ロック ナット	2	
H-3	M40-0525-002	BLADE M40R	ナタヅメ M40R	7	
H-4	M40-0505-002	BLADE M40L	ナタヅメ M40L	7	
H-5	R14-0515-000	BOLT, setting blade	ツメトリツケ ボルト	14	
H-6	9SW-1000-003	SPRING WASHER, M10	バネザガネ M10	14	
H-7	9NT-1000-003	NUT, M10	ナット M10	14	
H-8	M40-3753-000	DRUM TUBE 29R	ドラムチューブ 29R	1	
H-9	M40-3754-000	DRUM TUBE 29L	ドラムチューブ 29L	1	
H-10	M40-3759-000	DRUM 10R extention	ホジョドラム 10R	1	
H-11	M40-3760-000	DRUM 10L extention	ホジョドラム 10L	1	
H-12	9BT-0802-003	BOLT M8×20	ボルト M8×20	6	
H-13	9SW-0800-003	SPRING WASHER M8	バネザガネ M8	6	

I. 付属品関係
ACCESSORY PARTS GROUP

見出番号 NO.	コードNO. CODE NO.	部 PARTS	品 NAME	1台当 数量 UNIT	摘要 REMARKS
I-1	M40-4411-000	SPANNER, box 13×17	ボックス スパナ 13×17	1	
I-2	M40-4412-000	WRENCH, box 17	ボックス レンチ 17	1	
I-3	M81-4428-001	INSTRUCTION MANUAL	ホンキ トリセツ	2	
I-4		INSTRUCTION MANUAL	エンジン トリセツ	1	
I-5	9TL-2100-003	SPANNER, box 21	ボックス スパナ 21	1	
I-6	9TL-1001-202	SPANNER, box 10×12	ボックス スパナ 10×12	1	
I-7	9TL-1001-200	SPANNER 10×12	スパナ 10×12	1	
I-8	9TL-6019-005	⊕ DRIVER	⊕ドライバ	1	
I-9		TOOL BAG	コウグ ブクロ	1	

エンジン関係

NEW G500B-16

目 次

CONTENTS

名 称	SECTION NAME	PAGE
1 エンジンボデーシステム	ENGINE BODY SYSTEM	68~69
2 シリンダヘッドシステム	CYLINDER HEAD SYSTEM	70
3 クランクシャフトシステム	CRANK SHAFT SYSTEM	71
4 バルブ、カムギヤシャフトシステム	VALVE, CAM GEAR SHAFT SYSTEM	72
5 ピストン、コネクティングロッドシステム	PISTON, CONNECTING ROD SYSTEM	73~74
6 サイドカバーシステム	SIDE COVER SYSTEM	75~76
7 フライホイールマグネトシステム	FLYWHEEL MAGNETO SYSTEM	77
8 カウリングシステム	COWLING SYSTEM	78
9 ガバナシステム	GOVERNOR SYSTEM	79~80
10 キャブレターシステム	CARBURETOR SYSTEM	81~82
11 エアクリーナシステム	AIR CLEANER SYSTEM	83
12 マフラスystem	MUFFLER SYSTEM	84
13 リコイルスタータシステム	RECOIL STARTER SYSTEM	85~86
14 フュエルタンクシステム	FUEL TANK SYSTEM	87~88
15 ツールセット	TOOL SET	89

エンジン ボデー システム
1 ENGINE BODY SYSTEM

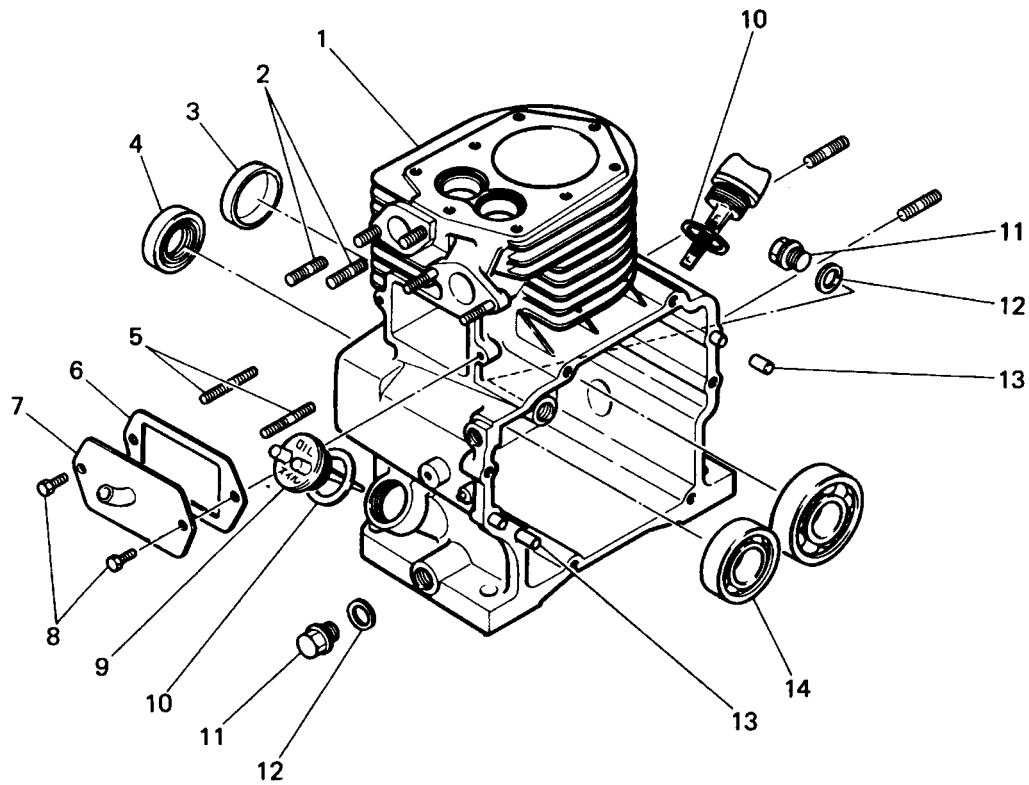

見出番号 No.	部品番号 Parts No.	部品名称 Parts Name	個数 No. Req'd	備考 Remarks	定価 Price
1	FA21243D	エンジン ボデー ENGINE BODY	1	見出番号 2, 5, 13, 17を含む with index No. 2, 5, 13 & 17	
2	FR41491	スタッド ボルト STUD BOLT	2		
3	FR18009	プラグ PLUG	1		
4	FR18587	オイル シール OIL SEAL	1	TC24 38 8.5	
5	B151A06x025	スタッド ボルト STUD BOLT	2		
6	BG01558	エア ブリーザ パッキン PACKING, air breather	1		
7	FA21154	エア ブリーザ アセンブリ AIR BREATHER ASS'Y	1		
8	B010A06x010	ボルト BOLT	2		
9	FA21151A	オイル フィラ プラグ PLUG, oil filler	1	見出番号10を含む with index No. 10	
10	FN14784	オイル フィラ プラグ パッキン PACKING, oil filler plug	2		
11	FN11223	オイル ドレン プラグ PLUG, oil drain	2		
12	A001W14	パッキン PACKING	2		
13	FR41238	ノック ピン KNOCK PIN	2		
14	S111X62x050	ベアリング BEARING	1	#6205	

エンジン ボディ- システム
1 ENGINE BODY SYSTEM

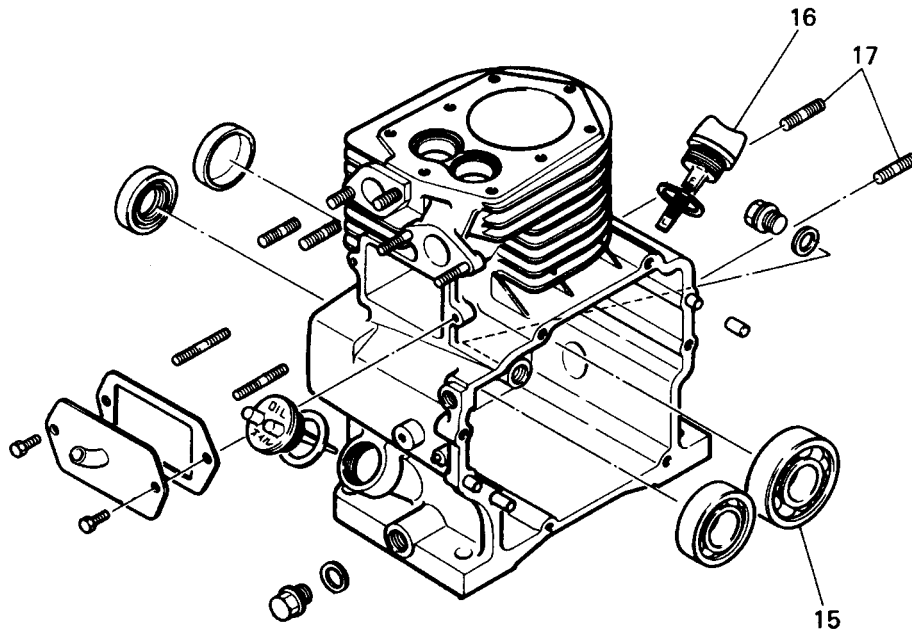

見出番号 No.	部品番号 Parts No.	部品名称 Parts Name	個数 No. Req'd	備 考 Remarks	定 価 Price
15	S112X63x050	ベアリング BEARING	1	#6305	
16	FR18429A	オイル フィラ プラグ PLUG, oil filler	1	見出番号10を含む with index No. 10	
17	B151B08x014	スタッド ボルト STUD BOLT	2		

シリンダ ヘッド システム
2 CYLINDER HEAD SYSTEM

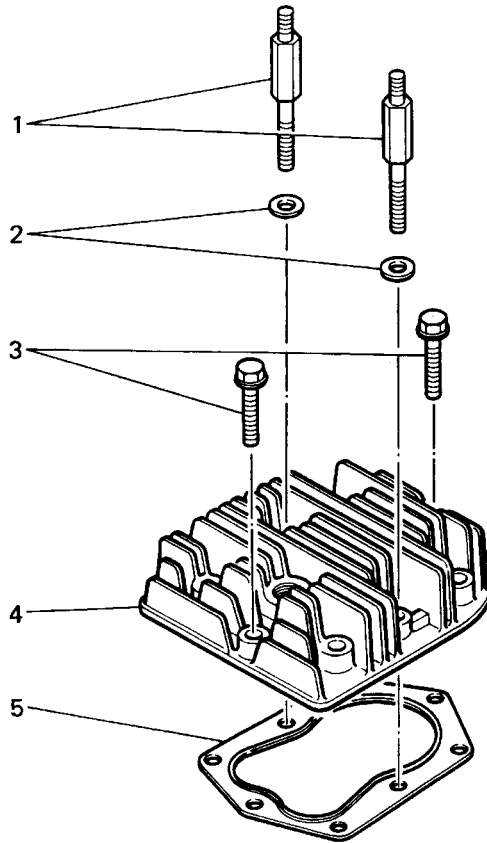

見出番号 No.	部品番号 Parts No.	部品名称 Parts Name	個数 No. Req'd	備考 Remarks	定価 Price
1	FR18963L	シリンダ ヘッド ボルト BOLT, cylinder head	2		
2	W200H08	ワッシャ WASHER	2		
3	ZZ70029xx035	シリンダ ヘッド ボルト BOLT, cylinder head	6		
4	FA21120	シリンダ ヘッド CYLINDER head	1		
5	BG01556	シリンダ ヘッド ガスケット GASKET, cylinder head	1		

クランク シヤフト システム
3 CRANK SHAFT SYSTEM

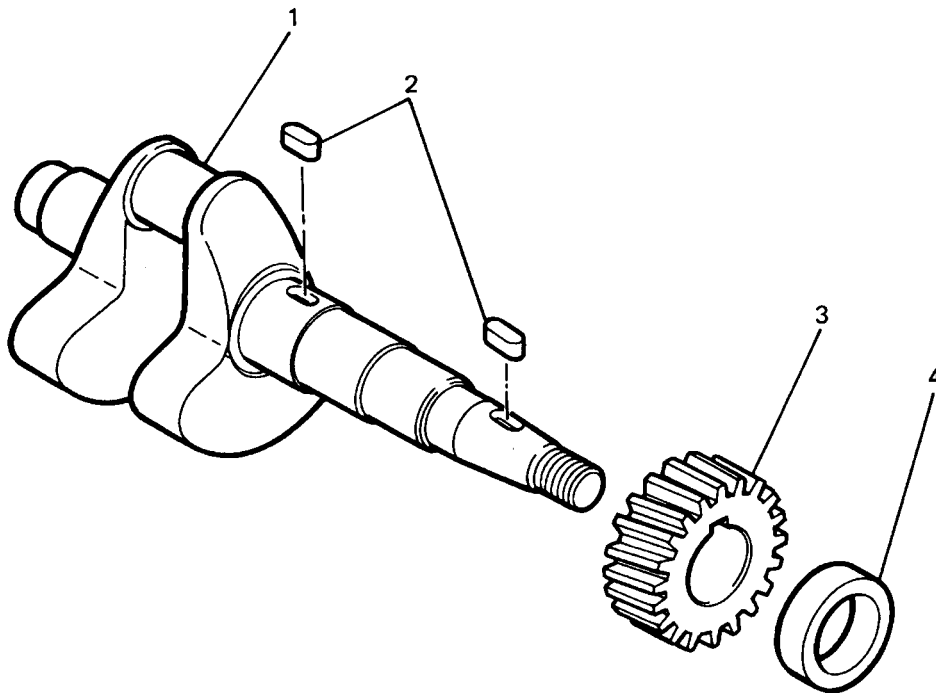

見出番号 No.	部品番号 Parts No.	部品名称 Parts Name	個数 No. Req'd	備考 Remarks	定価 Price
1	FA21143A	クランク シヤフト CRANK SHAFT	1		
2	W400B05x012	キー KEY	2		
3	FR18022	クランク シヤフト ギヤ GEAR, crank shaft	1		
4	FR56619A	スペーサ SPACER	1		

バルブ カム キヤ シェフト システム
4 VALVE & CAM GEAR SHAFT SYSTEM

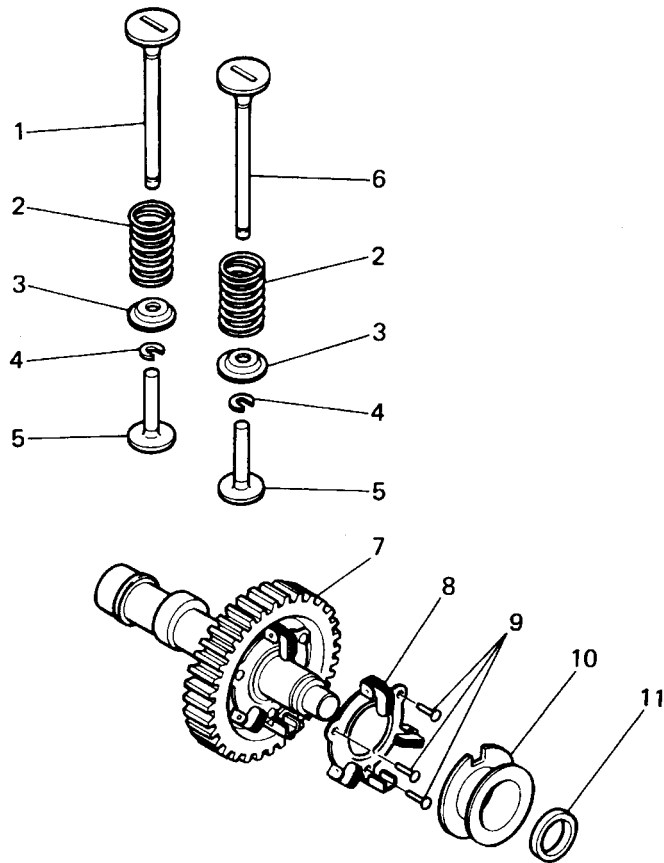

見出番号 No.	部品番号 Parts No.	部品名称 Parts Name	個数 No. Req'd	備考 Remarks	定価 Price
1	FR18011	エキゾスト バルブ VALVE, exhaust	1		
2	FN15861	バルブ スプリング SPRING, valve	2		
3	FR18012	バルブ スプリング リテーナ RETAINER, valve spring	2		
4	FR18013	クリップ CLIP	2		
5	FA21278A	タペット TAPPET	2	41.8	
	FA21278B	タペット TAPPET	2	42.0	
	FA21278C	タペット TAPPET	2	42.2	
6	FR56302	インレット バルブ VALVE, INLET	1		
7	FR15498H	カム シェフト アセンブリ CAM SHAFT ASS'Y	1	見出番号 8, 9 を含む with index No. 8, 9	
8	FR41350	ガバナ ウェイト アセンブリ GOVERNOR WEIGHT ASS'Y	1		
9	W610D03x010	リベット RIVET	3		
10	FR41323	スライディング ピース SLIDING piece	1		
11	FA21159	スペーサ SPACER	1		

ピストン コネクティング ロッド システム
5 PISTON & CONNECTING ROD SYSTEM

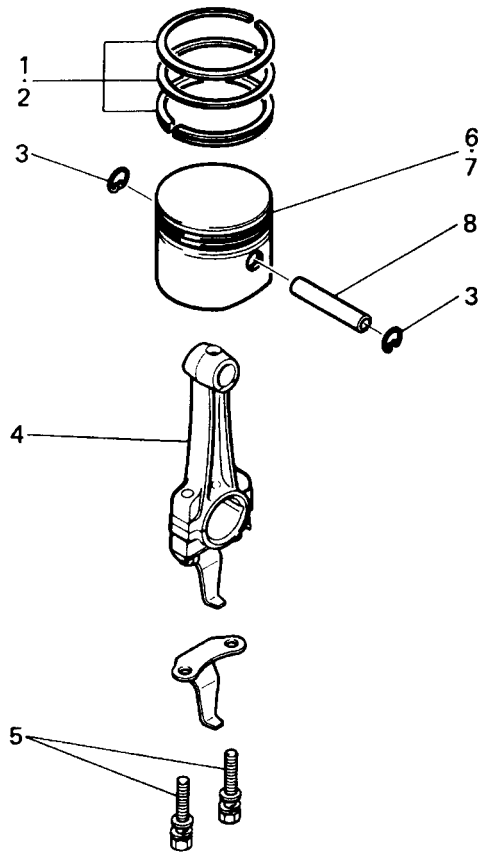

見出番号 No.	部品番号 Parts No.	部品名称 Parts Name	個数 No. Req'd	備考 Remarks	定価 Price
1	FR41179	ピストン リング セット S.T.D. PISTON RING SET S.T.D.	1		
2	FR41261A	ピストン リング セット O.S. PISTON RING SET O.S	1	0.25	
	FR41261B	ピストン リング セット O.S. PISTON RING SET O.S	1	0.50	
	FR41261C	ピストン リング セット O.S. PISTON RING SET O.S	1	0.75	
	FR41261D	ピストン リング セット O.S. PISTON RING SET O.S	1	1.00	
3	FN11152	ピストン ピン スナップ リング SNAP RING, piston pin	2		
4	FA21002	コネクティング ロッド アセンブリ CONNECTING ROD ASS'Y	1	見出番号 5, 9を含む with index No. 5,9	
5	FA21484	コネクティング ロッド ボルト BOLT, connecting rod	2		
6	FA21005	ピストン ピン セット S.T.D. PISTON PIN SET S.T.D.	1	見出番号 8を含む with index No. 8	
7	FA21124A	ピストン O.S. PISTON O.S	1	0.25	
	FA21124B	ピストン O.S. PISTON O.S	1	0.50	
	FA21124C	ピストン O.S. PISTON O.S	1	0.75	
	FA21124D	ピストン O.S. PISTON O.S	1	1.00	
8	FA21007	ピストン ピン PIN, PISTON	1		

ピストン コネクティング ロッド システム
5 PISTON & CONNECTING ROD SYSTEM

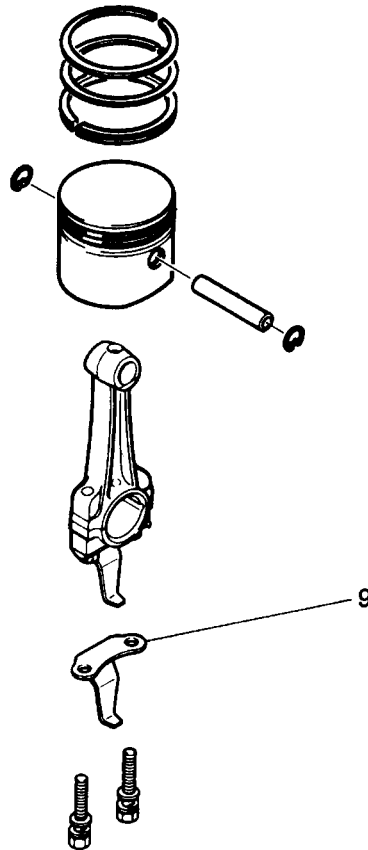

見出番号 No.	部品番号 Parts No.	部品名称 Parts Name	個数 No. Req'd	備考 Remarks	定価 Price
9	FA21010	オイル ディッパー OIL DIPPER	1		

サイド カバー システム
6 SIDE COVER SYSTEM

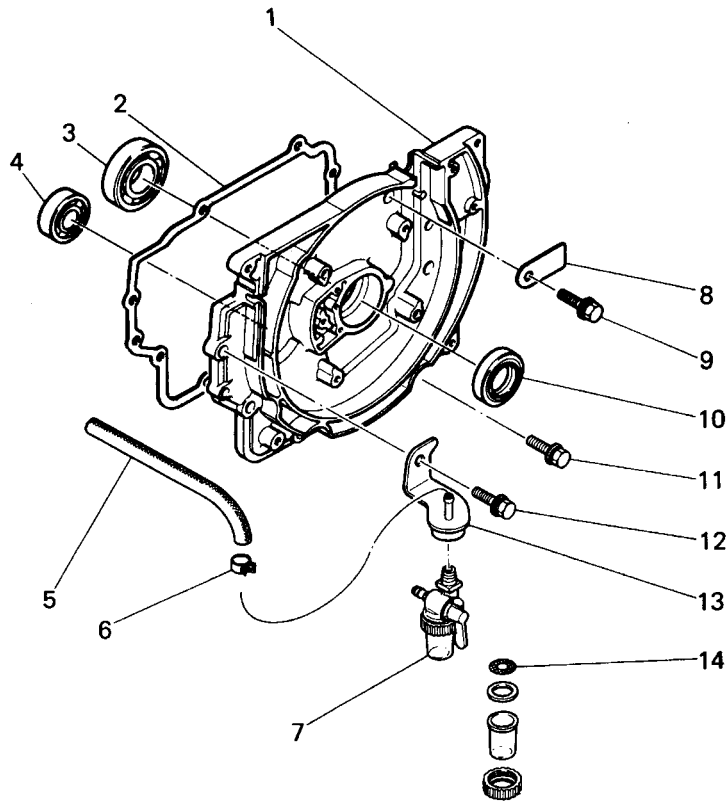

見出番号 No.	部品番号 Parts No.	部品名称 Parts Name	個数 No. Req'd	備考 Remarks	定価 Price
1	FA21141B	サイド カバー SIDE COVER	1		
2	FA21139	サイド カバー パッキン PACKING, side cover	1		
3	FN15808	ベアリング BEARING	1	#6205	
4	S111X62x030	ベアリング BEARING	1	#6203	
5	P050Y04x165	フュエル パイプ PIPE, FUEL	1		
6	FR53226	クリップ CLIP	1		
7	KF31042AA	フュエル コック アセンブリ FUEL COCK ASS'Y	1	見出番号14~17を含む with index No. 14 ~ 16 & 17	
8	FR41450	クランプ CLAMP	1		
9	FR56761	サイド カバー ボルト BOLT, side cover	1		
10	FR18587	オイル シール OIL SEAL	1	TC 24 38 8.5	
11	ZZ70029xx025	サイド カバー ボルト BOLT, side cover	5		
12	ZZ70029xx030	ボルト BOLT	1		
13	FA21304	ブラケット BRACKET	1		
14	FR42677xx005	フィルタ FILTER	1		

サイド カバー システム
6 SIDE COVER SYSTEM

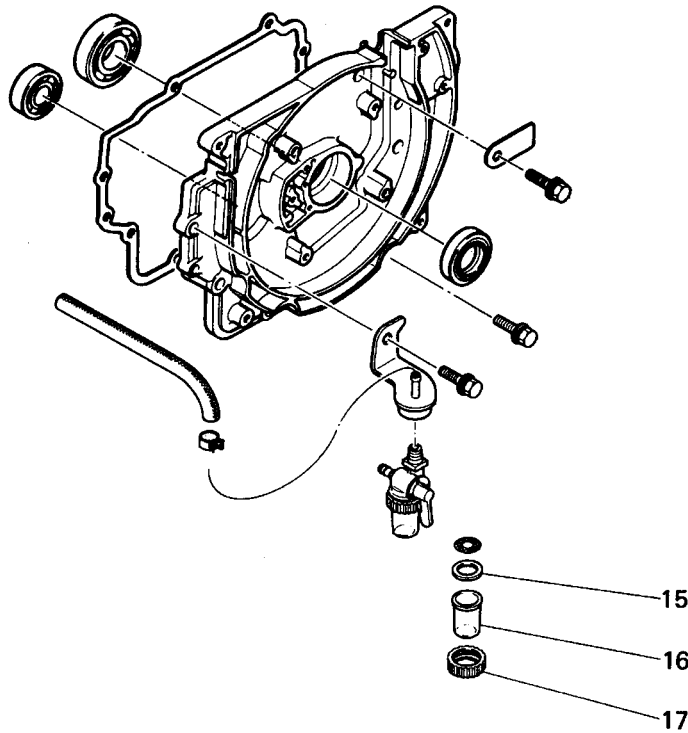

見出番号 No.	部品番号 Parts No.	部品名称 Parts Name	個数 No. Req'd	備考 Remarks	定価 Price
15	FR42677xx004	パッキン PACKING	1		
16	FR42971xx006	カップ CUP	1		
17	FR42971xx007	リング ナット RING NUT	1		

フライホイール マグネト レスタ
7 FLYWHEEL MAGNETO SYSTEM

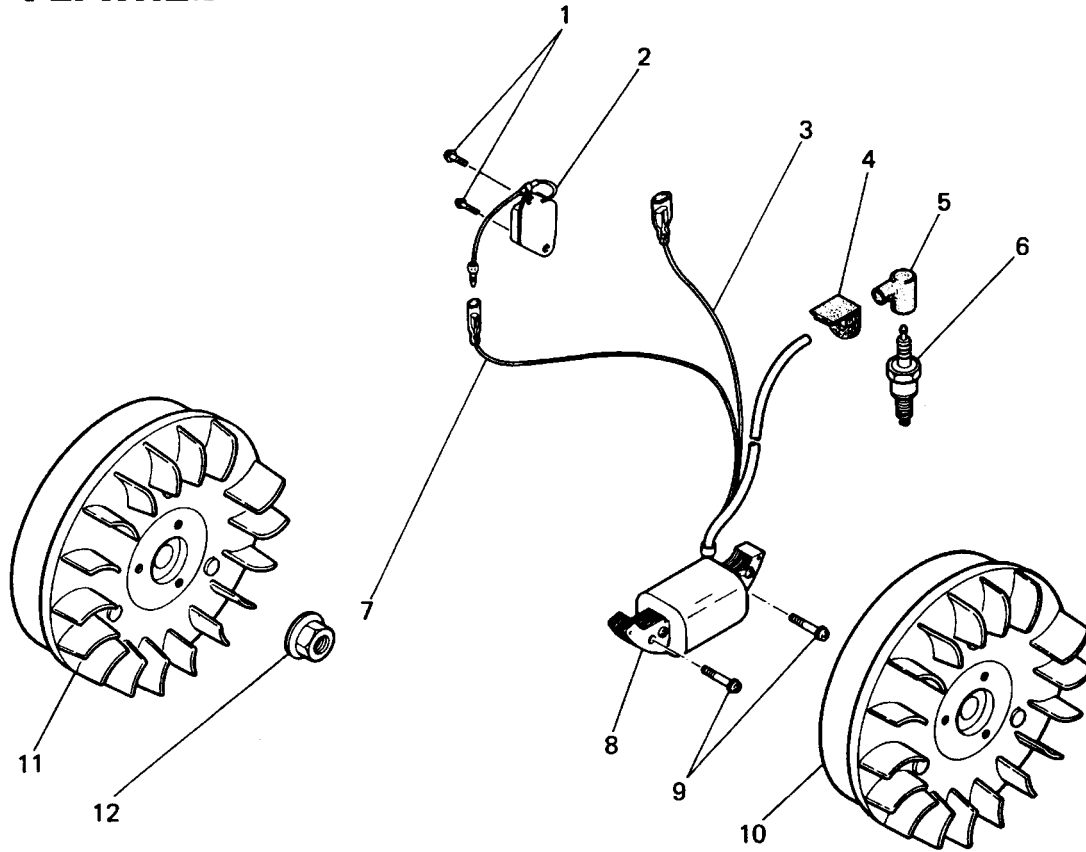

見出番号 No.	部品番号 Parts No.	部品名称 Parts Name	個数 No. Req'd	備考 Remarks	定価 Price
1	H071D04x008	スクリュ SCREW	2		
2	FA21415A	M. T. I ユニット UNIT, M.T.I	1		
3	FA24265C	リード ワイヤ LEAD WIRE	1		
4	FA21150	ダスト シール プシュ BUSH, dust seal	1		
5	FR62008	スパーク プラグ キャップ CAP, spark plug	1		
6	FN15989	スパーク プラグ SPARK PLUG	1		
7	FA24265B	リード ワイヤ LEAD WIRE	1		
8	KE21002AA	イグニッション コイル COIL, ignition	1		
9	H081D05x025	スクリュ SCREW	2		
10	FA21413A	フライホイール FLYWHEEL	1		
11	FA21229A	フライホイール マグネト アセンブリ FLYWHEEL MAGNETO ASS'Y	1	見出番号1~4, 7~10を含む with index No. 1~4, 7~9 & 10	
12	FA21125	フライホイール ナット NUT, flywheel	1		

カウリング レシステム
8 COWLING SYSTEM

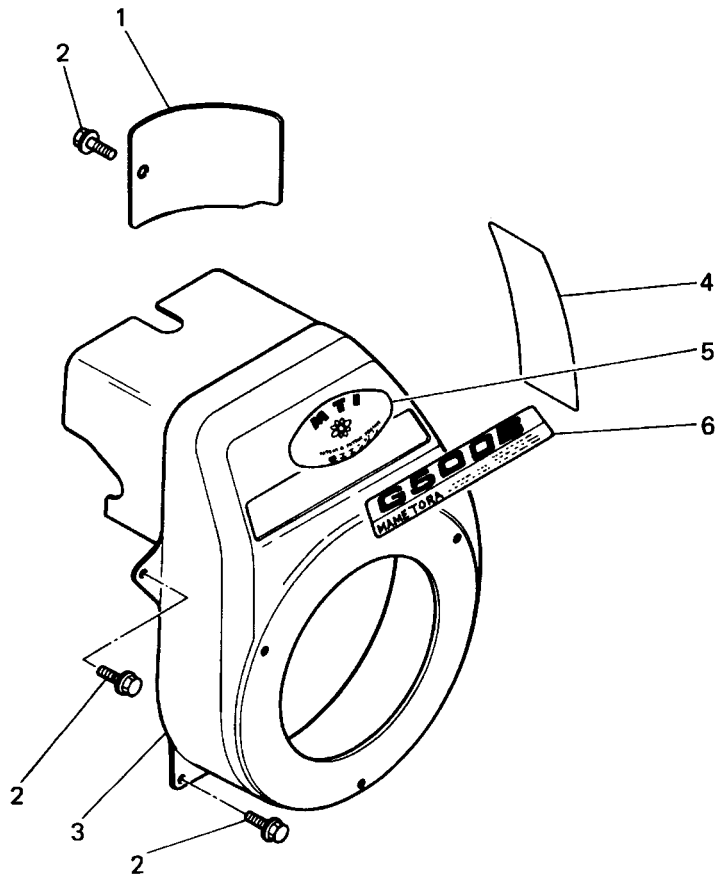

見出番号 No.	部品番号 Parts No.	部品名称 Parts Name	個数 No. Req'd	備考 Remarks	定価 Price
1	FA21284	シリンダ サイド プレート SIDE PLATE, cylinder	1		
2	B090A06x012	ボルト BOLT	5	side plate 1 cowling 4	
3	FA21313A	カウリング COWLING	1		
4	FR42612	コウション プレート PLATE, caution	1		
5	FR56338	ネーム プレート NAME PLATE	1		
6	FR56719	ネーム プレート NAME PLATE	1		

HITACHI **システム**
9 GOVERNOR SYSTEM

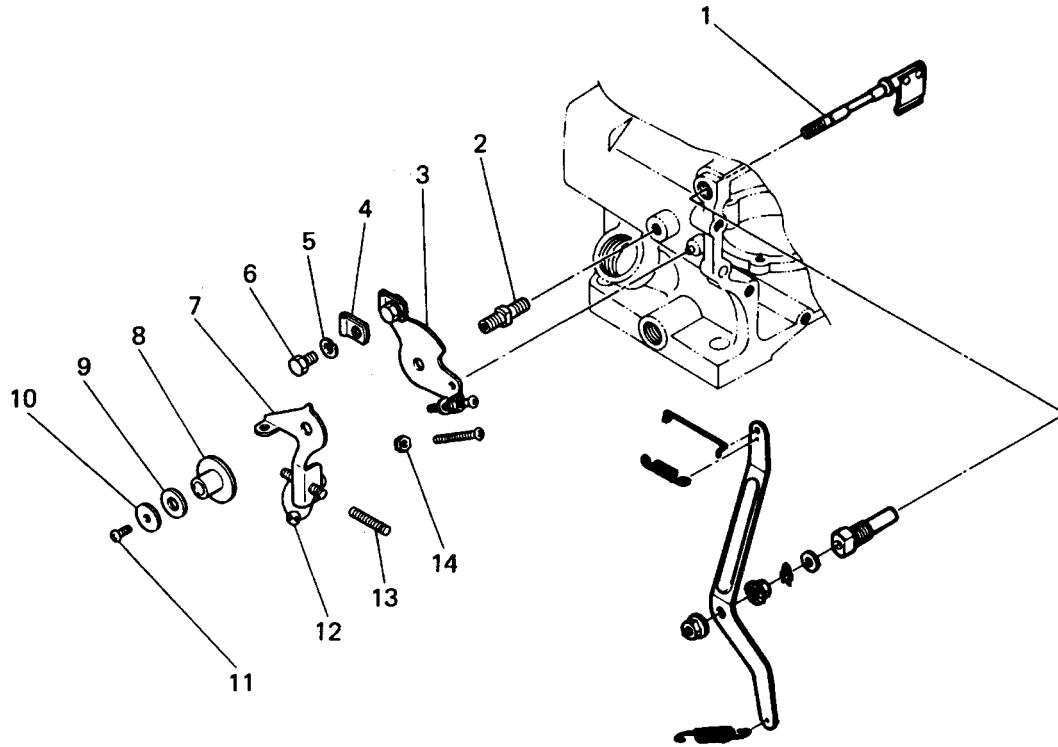

見出番号 No.	部品番号 Parts No.	部品名称 Parts Name	個数 No. Req'd	備考 Remarks	定価 Price
1	FR41009	ガバナ シャフト アセンブリ GOVERNOR SHAFT ASS'Y	1		
2	FR44025	スタッド ボルト STUD BOLT	1		
3	FR43217	コントロール プレート アセンブリ CONTROL PLATE ASS'Y	1	見出番号 4 ~ 6, 14, 15を含む with index No. 4 ~ 6, 14 & 15	
4	FR18437	ワイヤ エンド WIRE END	1		
5	W220R06	スプリング ワッシャ WASHER, spring	1		
6	B011A06x010	ボルト BOLT	1		
7	FR44021	コントロール レバー アセンブリ CONTROL LEVER ASS'Y	1	見出番号13を含む with index No. 13	
8	BG01474	ディスタンス パイプ PIPE, distance	1		
9	BG01475B	アジャスティング プレート PLATE, adjusting	1		
10	BG01433	ワッシャ WASHER	1		
11	H051D04x008	スクリュ SCREW	1		
12	FR41767A	スピード シール セット SPEED SEAL SET	1		
13	FR18082	アジャスティング スクリュ SCREW, adjusting	1		
14	BG04168	コントロール プレート ナット NUT, control plate	1		

**NIKKO LXTA
9 GOVERNOR SYSTEM**

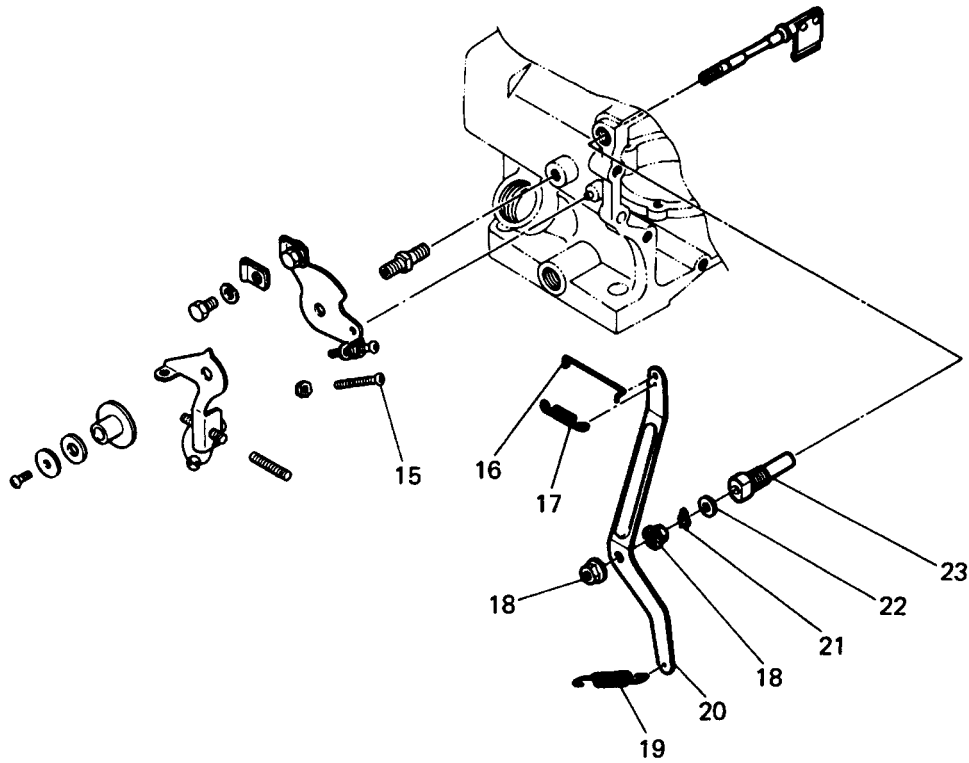

見出番号 No.	部品番号 Parts No.	部品名称 Parts Name	個数 No. Req'd	備考 Remarks	定価 Price
15	H051D04x040	スクリュ SCREW	1		
16	FR18067	コントロール ロッド ROD, CONTROL	1		
17	FR41295	スロットル レバー スプリング SPRING, throttle lever	1		
18	FR42734	ガバナ レバー ナット NUT, governor lever	2		
19	FR18076	ガバナ スプリング SPRING, governor	1		
20	FA21181	ガバナ レバー LEVER, governor	1		
21	FR18198	クリップ CLIP	1		
22	W200H06	ワッシャ WASHER	1		
23	FR18717	ガバナ シャフト ブシュ BUSH, governor shaft	1		

キャブレター
システム
10 CARBURETOR SYSTEM

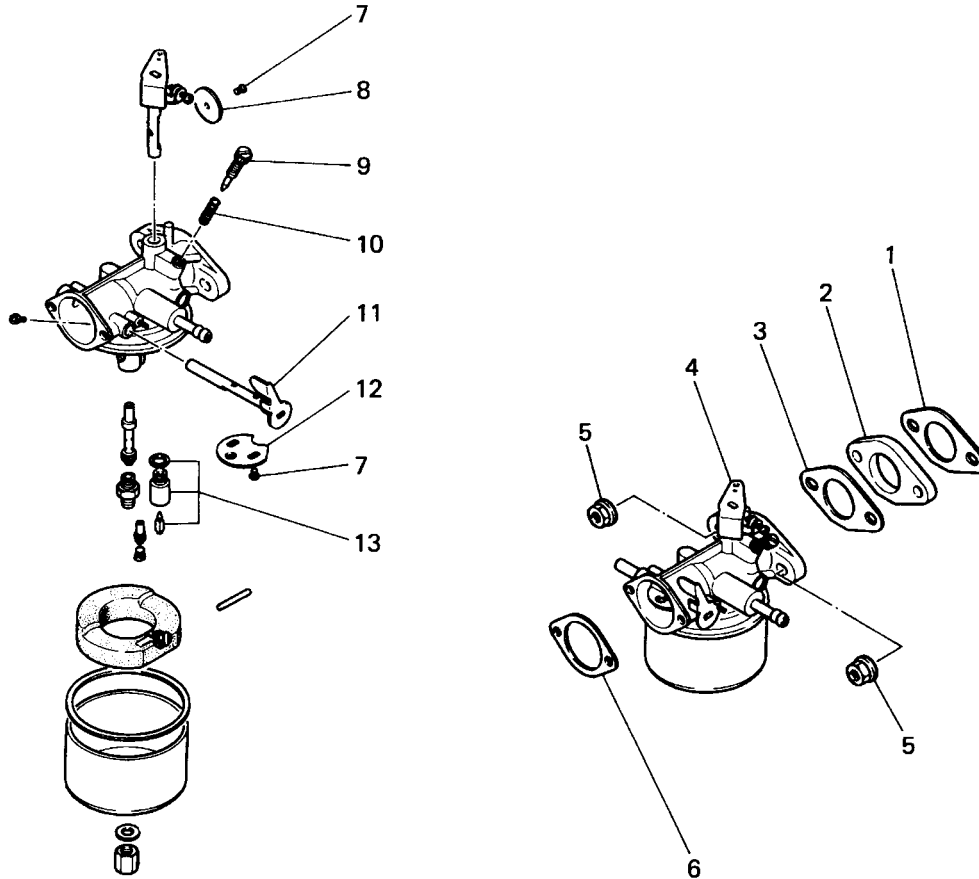

見出番号 No.	部品番号 Parts No.	部品名称 Parts Name	個数 No. Req'd	備考 Remarks	定価 Price
1	FR18068	キャブレター ガasket GASKET, carburetor	1		
2	FR18580	ヒート インシュレータ INSULATOR, heat	1		
3	FR41593	キャブレター パッキン PACKING, carburetor	1		
4	FA21040	キャブレター アセンブリ CARBURETOR ASS'Y	1	株式会社日本気化器製作所 形式 621020-791 見出番号 7~25を含む with index No. 7 ~ 24 & 25	
5	ZZ70028B	ナット NUT	2		
6	FR18073	パッキン PACKING	1		
7	FC16403xx005	バルブ セット スクリュー SCREW, valve set	3	1640-3005	
8	FC02012xx207	スロットル バルブ VALVE, throttle	1	2012-2071	
9	FC02034xx022	アイドル アジャスティング スクリュー SCREW, idle adjusting	1	2034-0221	
10	FC02175xx003	アイドル アジャスティング スクリュー スプリング SPRING, idle adjusting screw	1	2175-0031	
11	FC03015xx229	チョーク シャフト アセンブリ CHOKE SHAFT ASS'Y	1	3015-2291	
12	FC02013xx128	チョーク バルブ VALVE, CHOKE	1	2013-1281	
13	FC06056xx556	フロート バルブ VALVE, FLOAT	1	6056-5561	

キャブレター- レシステム
10 CARBURETOR SYSTEM

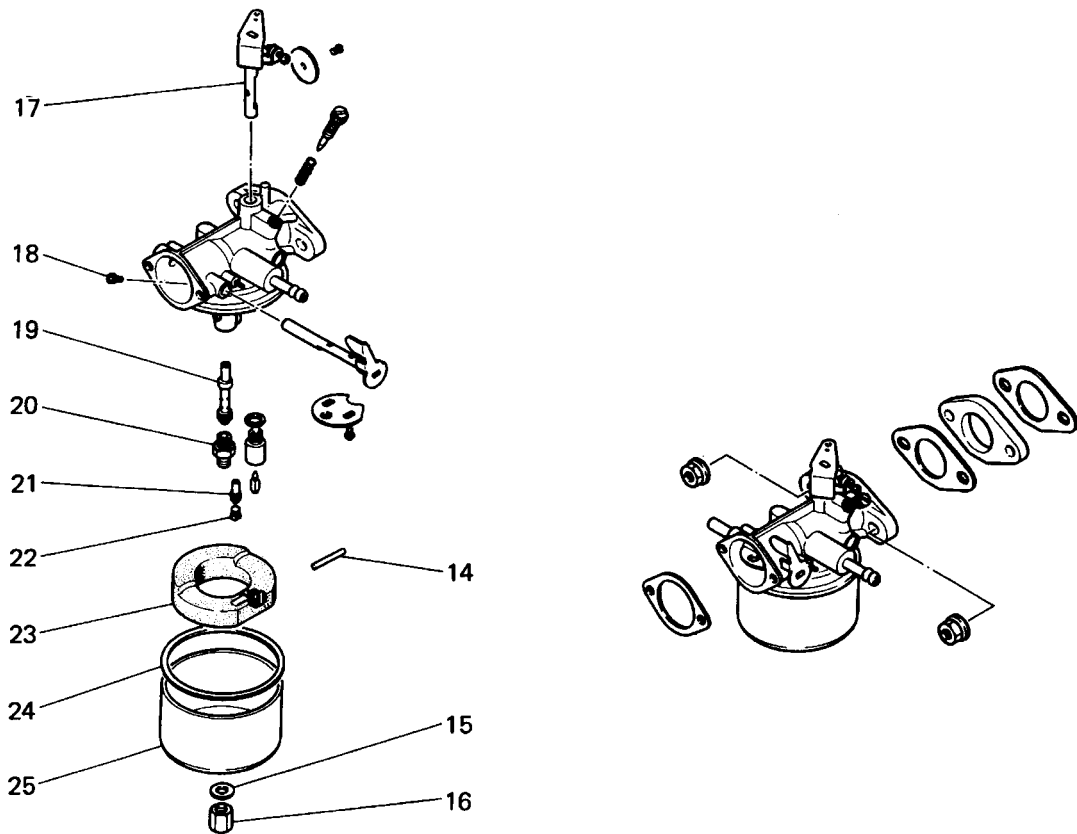

見出番号 No.	部品番号 Parts No.	部品名称 Parts Name	個数 No. Req'd	備考 Remarks	定価 Price
14	FC02054xx011	フロート ピン PIN, FLOAT	1	2054-0111	
15	FC02068xx878	キャップ ナット ガスケット GASKET, cap nut	1	2068-8781	
16	FC02098xx029	キャップ ナット CAP NUT	1	2098-0291	
17	FC06016xx015	スロットル シャフト アセンブリ THROTTLE SHAFT ASS'Y	1	6016-0151	
18	FC04714xx140	メイン エア プリード ジェット JET, main air bleed	1	4714-1401	
19	FC02024xx236	メイン ノズル NOZZLE, MAIN	1	2024-2361	
20	FC04137xx082	メイン ジェット JET, MAIN	1	4137-0821	
21	FC04709xx040	スロー ジェット JET, SLOW	1	4709-0401	
22	FC02085xx020	スロー ジェット パッセージ プラグ PLUG, slow jet passage	1	2085-0201	
23	FC03051xx103	フロート アセンブリ FLOAT ASS'Y	1	3051-1031	
24	FC02068xx206	フロート チャンバ ガスケット GASKET, float chamber	1	2068-2061	
25	FC06004xx521	フロート チャンバ CHAMBER, float	1	6004-5211	

エア クリーナ
11 AIR CLEANER SYSTEM

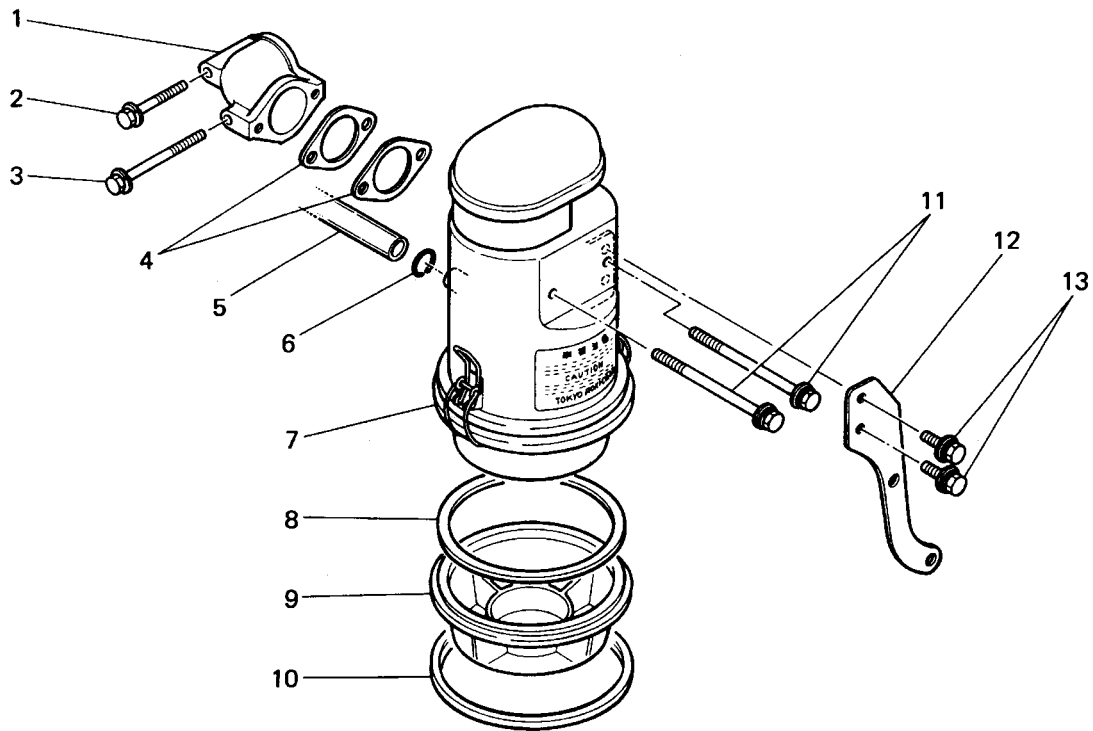

見出番号 No.	部品番号 Parts No.	部品名称 Parts Name	個数 No. Req'd	備考 Remarks	定価 Price
1	FR41278	インレット エルボ ELBOW, INLET	1		
2	B081A05x038	ボルト BOLT	1		
3	B081A05x060	ボルト BOLT	1		
4	FR41279	パッキン PACKING	2		
5	ZZ70002N	ブリーザ パイプ PIPE, breather	1		
6	FR18339	スナップ リング SNAP RING	1		
7	FR41587	エア クリーナ アセンブリ AIR CLEANER ASS'Y	1	見出番号 8~10を含む with index No. 8, 9 & 10	
8	FR41587xx004	オイル パン パッキン PACKING, oil pan	1		
9	FR41587xx002	オイル パン OIL PAN	1		
10	FR41587xx003	オイル パン リング RING, OIL PAN	1		
11	B071A06x080	ボルト BOLT	2		
12	FR41609	エア クリーナ ブラケット BRACKET, air cleaner	1		
13	B070A06x016	ボルト BOLT	2		

マフラー システム
12 MUFFLER SYSTEM

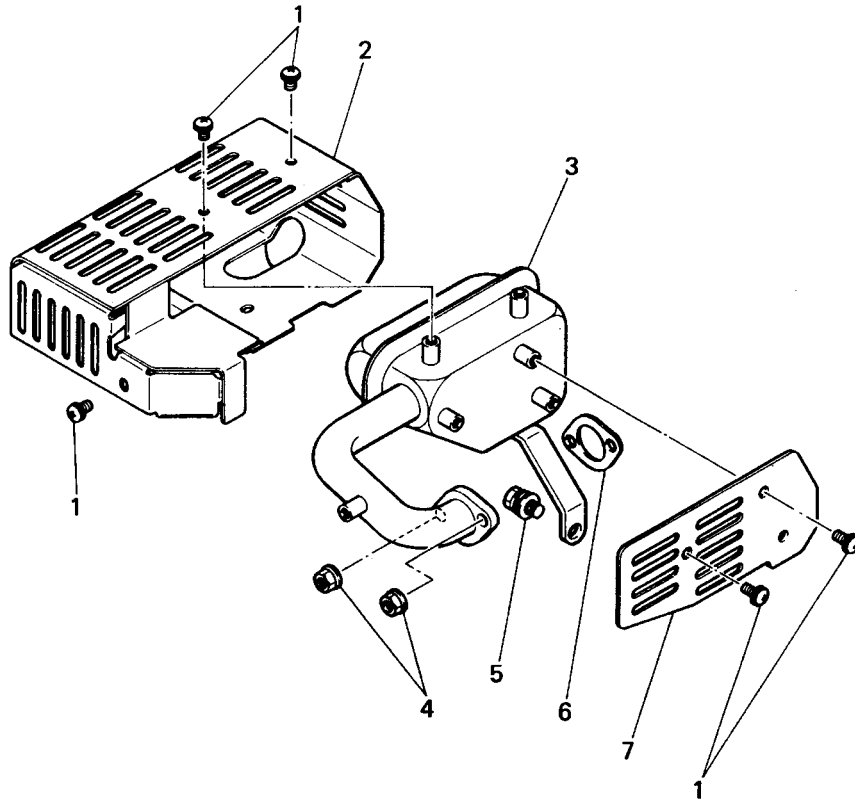

見出番号 No.	部品番号 Parts No.	部品名称 Parts Name	個数 No. Req'd	備考 Remarks	定価 Price
1	FR42937	スクリュ SCREW	8		
2	FR42995	マフラー カバー COVER, muffler	1		
3	FR42975	マフラー MUFFLER	1		
4	ZZ70028C	ナット NUT	2		
5	B070A08x016	ボルト BOLT	1		
6	FR18187	マフラー ガスケット GASKET, muffler	1		
7	FR42998	マフラー カバー COVER, muffler	1		

リコイル スタート システム
13 RECOIL STARTER SYSTEM

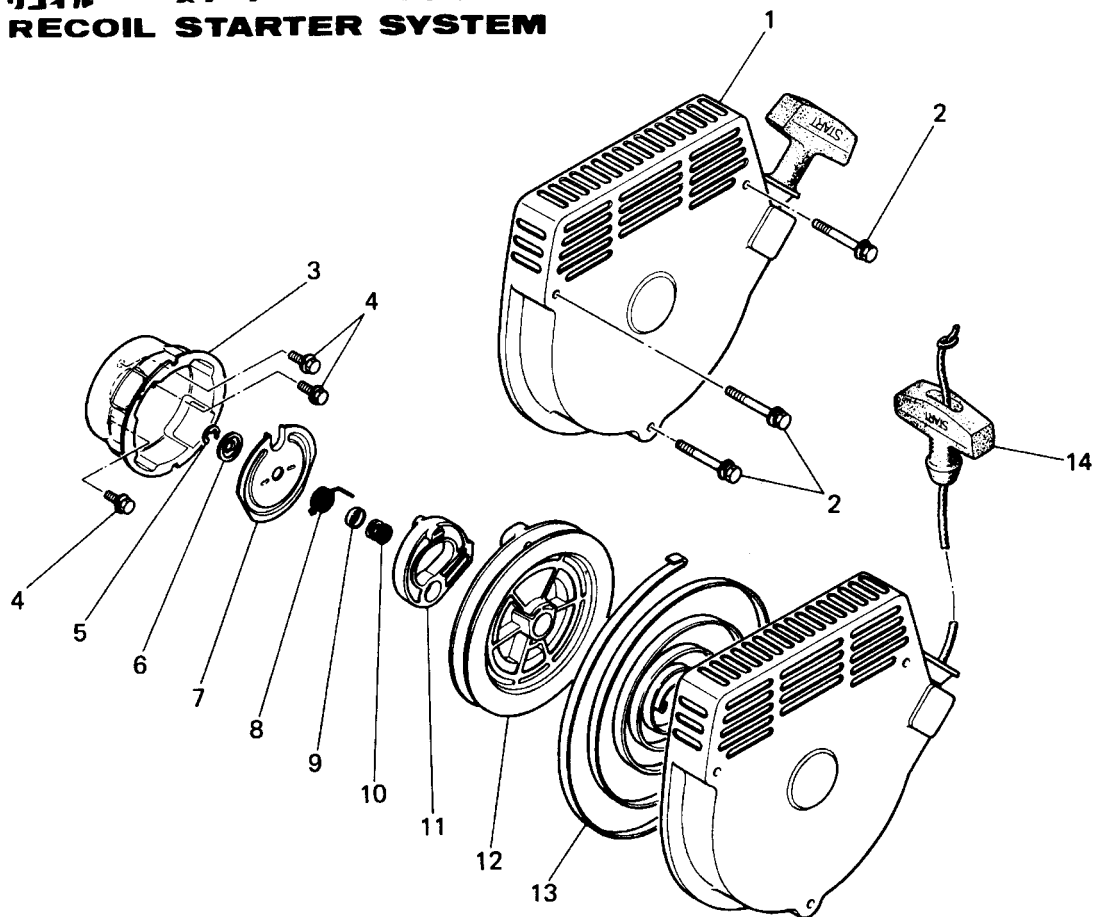

見出番号 No.	部品番号 Parts No.	部品名称 Parts Name	個数 No. Req'd	備考 Remarks	定価 Price
1	FA21218C	リコイル スタート アセンブリ RECOIL STARTER ASS'Y	1	見出番号 3, 5 ~ 15 を含む with index No. 3, 5 ~ 14 & 15	
2	B070A06x045	ボルト BOLT	3		
3	FA21219	スタータ プーリ PULLEY, starter	1		
4	B080A06x016	ボルト BOLT	3		
5	FR53151xx010	E リング RING, E	1		
6	FR53151xx006	スラスト ワッシャ WASHER, thrust	1		
7	FR53151xx009	フリクション プレート PLATE, friction	1		
8	FR53151xx007	リターン スプリング SPRING, return	1		
9	FR53151xx008	スプリング カバー COVER, spring	1		
10	FR53151xx005	フリクション スプリング SPRING, friction	1		
11	FR53151xx003	ラチェット RATCHET	1		
12	FR53151xx002	リール REEL	1		
13	FR53151xx004	スパイラル スプリング SPRING, spiral	1		
14	FR53151xx013	スタータ ノブ アセンブリ STARTER KNOB ASS'Y	1		

リコイル スタートシステム
13 RECOIL STARTER SYSTEM

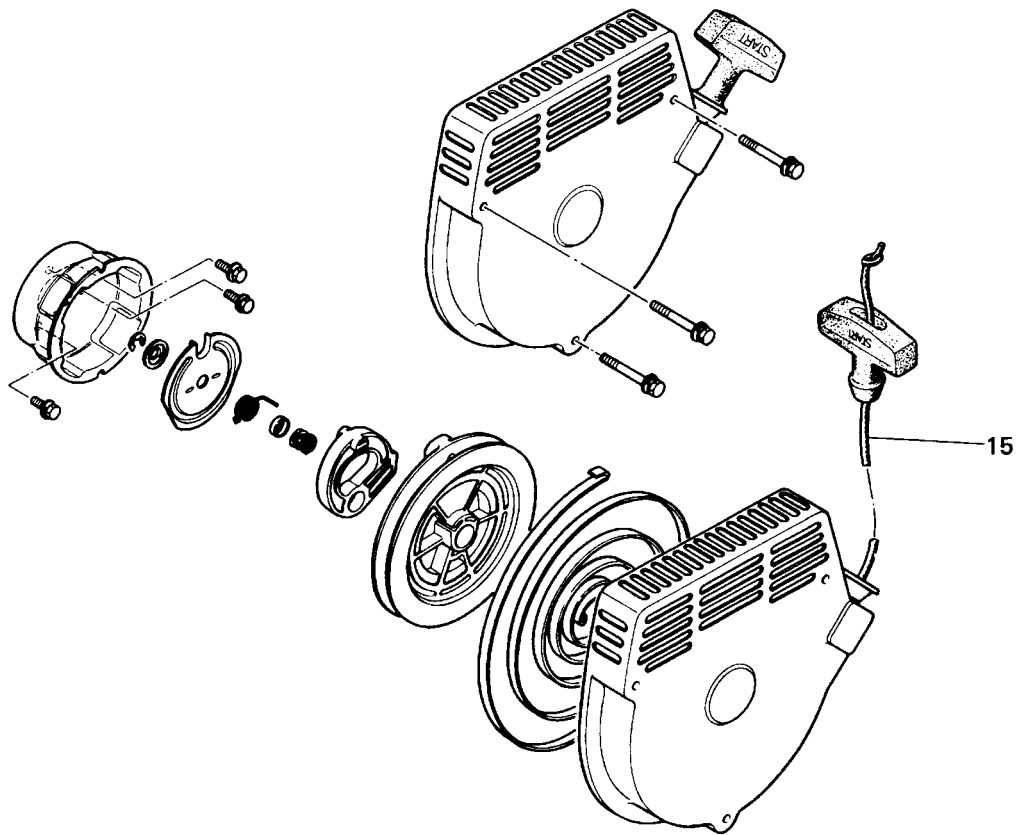

見出番号 No.	部品番号 Parts No.	部品名称 Parts Name	個数 No. Req'd	備考 Remarks	定価 Price
15	FR56721xx012	スタータ ロープ ROPE, starter	1		

フュエル タンク システム
14 FUEL TANK SYSTEM

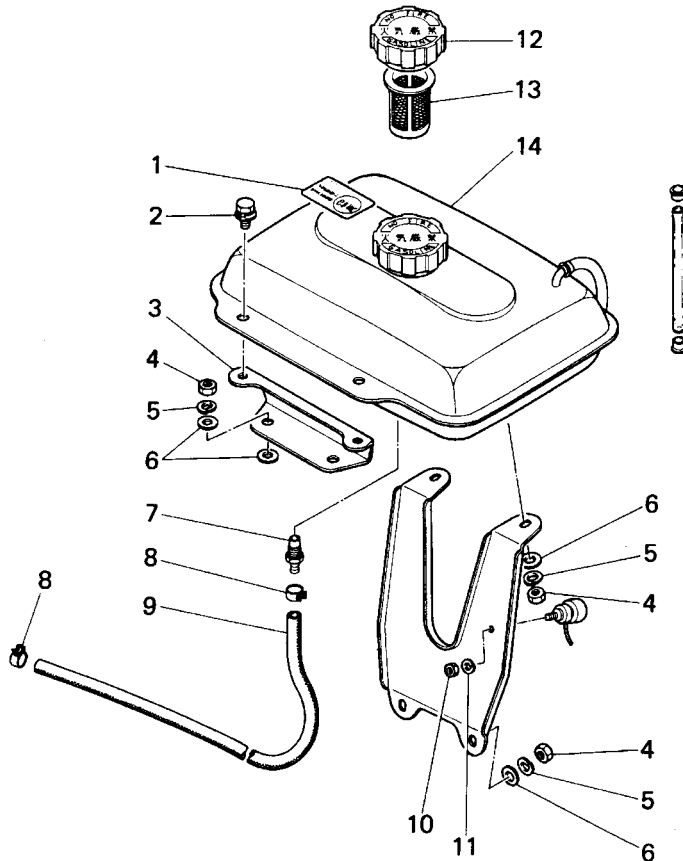

見出番号 No.	部品番号 Parts No.	部品名称 Parts Name	個数 No. Req'd	備考 Remarks	定価 Price
1	FR42947	ラベル LABEL	1		
2	B070A08x016	ボルト BOLT	2		
3	FR43632G	フュエル タンク ブラケット BRACKET, fuel tank	1		
4	N021A08	ナット NUT	6		
5	W220R08	スプリング ワッシャ WASHER, spring	6		
6	W200H08	ワッシャ WASHER	8		
7	FR41460	ジョイント JOINT	1		
8	FR53226	クリップ CLIP	2		
9	P050Y04x450	フュエル パイプ PIPE, FUEL	1		
10	N001A04	ナット NUT	1		
11	W220R04	スプリング ワッシャ WASHER, spring	1		
12	FR56333	タンク キャップ アセンブリ TANK CAP ASS'Y	1		
13	FR44820	フュエル フィルタ FILTER, FUEL	1		
14	FR42739J	フュエル タンク アセンブリ FUEL TANK ASS'Y	1	見出番号 1, 12, 13, 15, 16を含む with index No. 1, 12, 13, 15 & 16	

フュエル タンク システム
14 FUEL TANK SYSTEM

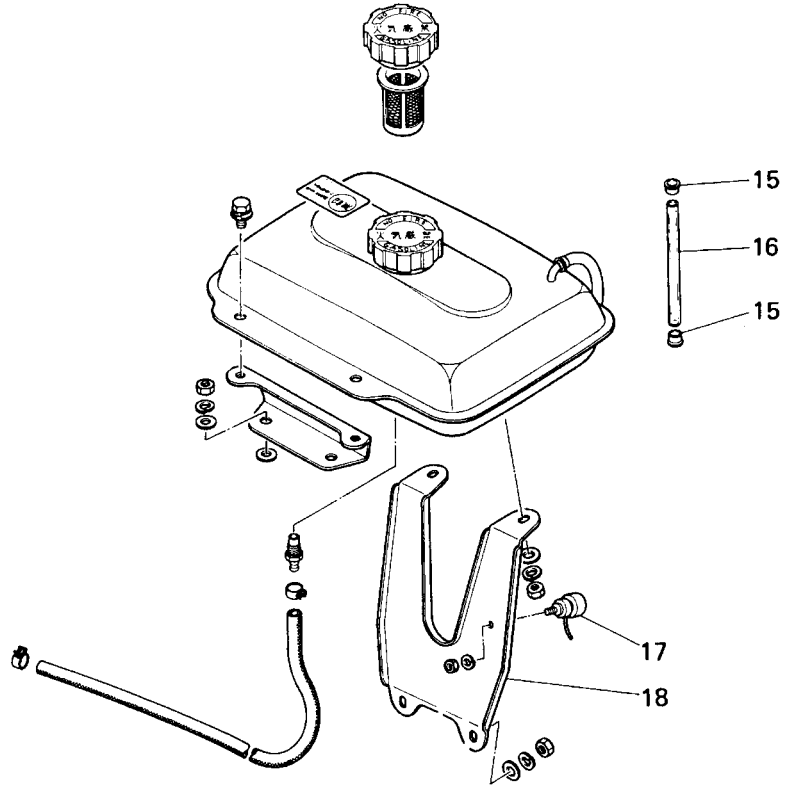

見出番号 No.	部品番号 Parts No.	部品名称 Parts Name	個数 No. Req'd	備考 Remarks	定価 Price
15	FR42227	クリップ CLIP	2		
16	P002W45x135	フュエル レベル ゲージ パイプ PIPE, fuel level gauge	1		
17	FR63048A	ストップ スイッチ STOP SWITCH	1	見出番号10, 11を含む with index No. 10, 11	
18	FR41591G	フュエル タンク ブラケット BRACKET, fuel tank	1		

ツール セット
15 TOOL SET

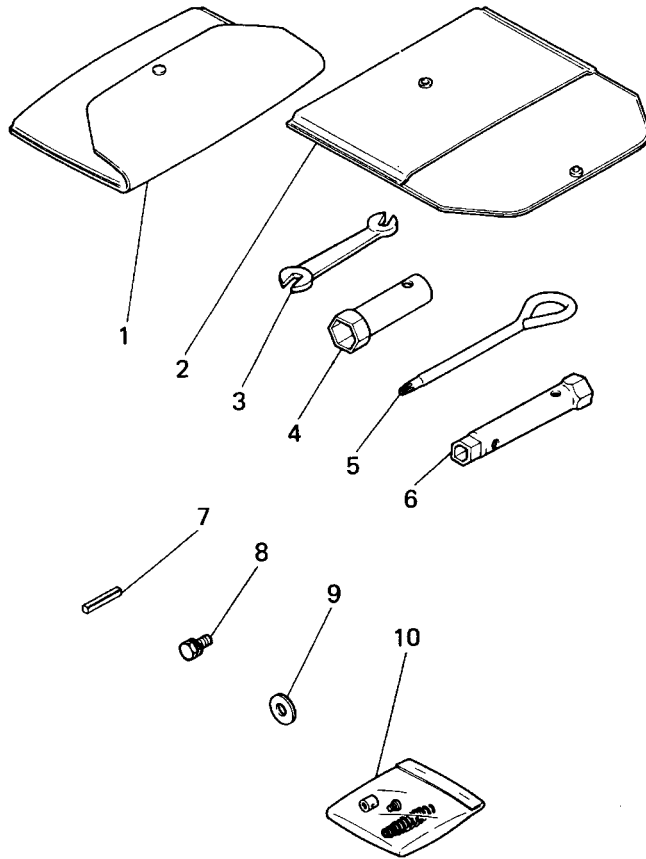

見出番号 No.	部品番号 Parts No.	部品名称 Parts Name	個数 No. Req'd	備考 Remarks	定価 Price
1	FR41574	ツール セット TOOL SET	1	見出番号 2~6 を含む with index No. 2~5 & 6	
2	FR64551	ツール バッグ BAG, TOOL	1		
3	FR42299	スパナ 10×12 SPANNER 10 x 12	1		
4	FR42294	ボックス スパナ 21 BOX SPANNER 21	1		
5	FR43077	スクリュ ドライバ DRIVER, screw	1		
6	FN15690	ボックス スパナ 10×12 BOX SPANNER 10 x 12	1		
7	W405B05x025	キー KEY	1		
8	ZZ70010xx016	ボルト BOLT	1		
9	W207H08	ワッシャ WASHER	1		
10	FR41443	ワイヤ ホルダ アセンブリ WIRE HOLDER ASS'Y	1		