

マメトラクローラカート

パーツリスト PARTS LIST SC55WX



マメトラ農機株式会社

— 部品表のご使用について —

1. 集録形式に対し、以下のようにそれぞれ表示してあります。

①互換性の記号または変更番号

○互換性の記号は新部品側に表示してあります。

記号	変更番号	表示の意味
↔	2	新旧部品兼用可 (互換性あり)
≠	3	新旧部品兼用不可 (互換性なし)
←	4	新部品は旧部品に兼用可 (互換性なし)
→	5	旧部品は新部品に兼用可 (互換性なし)

②実施機番の表示

○数量欄に新旧兼用不可部品と追加・廃止部品の実施機番を記載してあります。

表示の機番	表示の意味
~15000	○変更前(旧)の部品が表示機番迄使用されている。 ○変更により廃止された部品が表示機番迄使用されている。
15001~	○変更後(新)の部品が表示機番から使用されている。 ○追加採用の部品が表示機番から使用されている。

③タイトルまたは備考欄

○必要と思われる事項を注記してあります。

④販売不可部品

○イラスト欄に、●印のマークまたは備考欄中☆マークがある部品は単体販売不可部品です。

2. 本部品表は改良のため予告なく変更することがあります。

目 次

Fig. 01	フレーム・カバー関係	1
Fig. 02	プーリ関係	2
Fig. 03	走行レバー関係	3
Fig. 04	旋回レバー関係	4
Fig. 05	クローラ関係 1	5
Fig. 06	クローラ関係 2	6
Fig. 07	荷箱関係 1	7
Fig. 08	荷箱関係 2	8
Fig. 09	ステップ関係	9
Fig. 10	ラベル関係	10

Fig. 01 フレーム・カバー関係

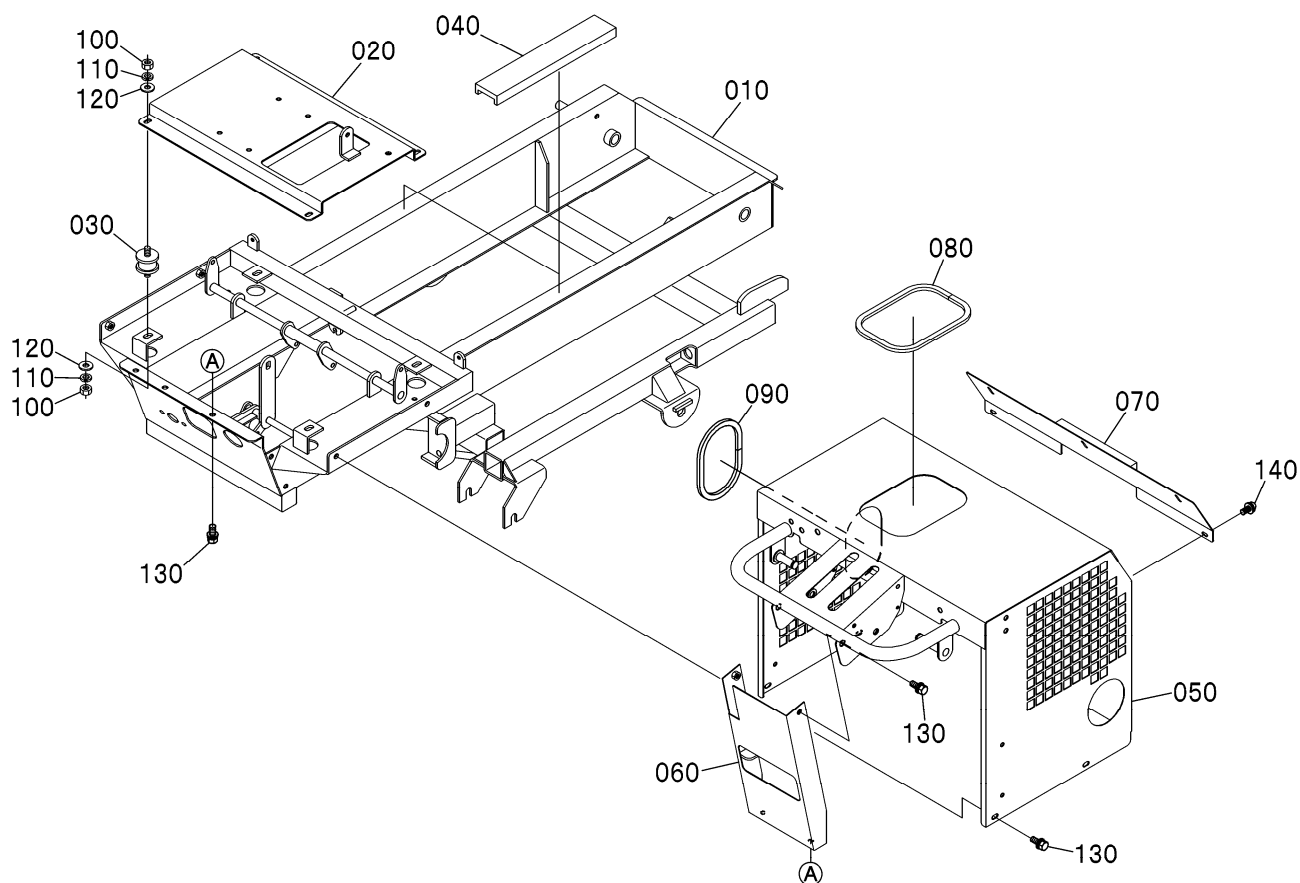

図番 REF. No.	品番 PARTS No.	部品名称	PARTS NAME	数量 Q' TY/S. No.		互換性 I. C.	備考 REMARKS
				A	B		
010	B3300-21114	フレーム		1	-		
020	B3300-41212	エンジンベース		1	-		
030	H4300-41310	ホウシゴム		4	-		
040	B3220-71540	ニターストップゴム		2	-		
050	B3320-31113	ソウサハシ		1	-		
060	B3250-31121	ソウサハシカバー		1	-		
070	B3250-31161	ソウサハシウエカバー		1	-		
080	W6614-00610	エッジトリム		1	-		
090	W6614-00430	エッジトリム		1	-		
100	02056-50080	ナットM8		8	-		
110	04512-60080	スプリングワッシャM8		8	-		
120	04013-60080	ヒラワッシャM8		8	-		
130	W9301-00816	3トンボルトM8x16		8	-		
140	W93A2-00616	3トンネジM6x16		5	-		

↔Interchangeable; ≠not interchangeable; ←new for old; →old for new

Fig. 02 プーリ関係

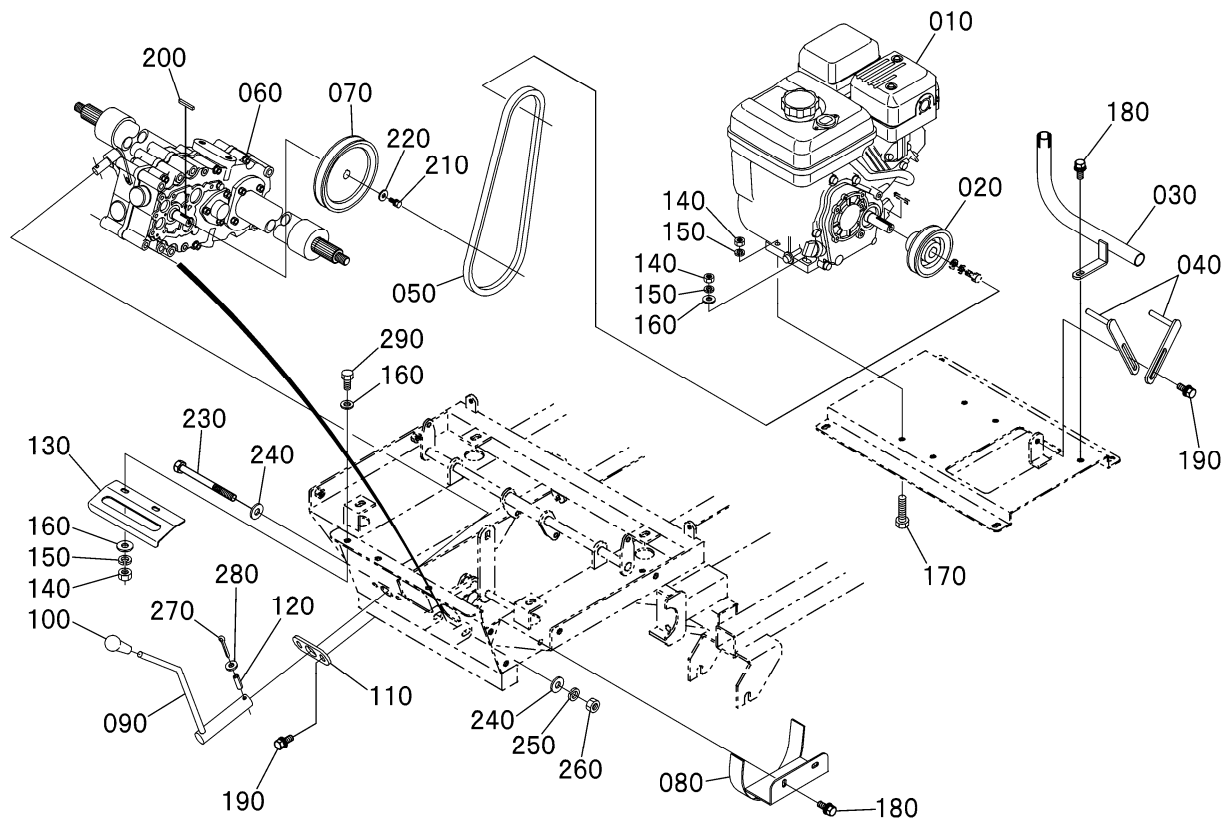

図番 REF. No.	品番 PARTS No.	部品名称	PARTS NAME	数量 Q' TY/S. No.		互換性 I. C.	備考 REMARKS
				A	B		
010	YEMGB-18000	エンジン		1	-		GB180LN-242
020	B3320-41111	エンジンプーリ		1	-		
030	B3250-A1410	マフラーインシュロックパイプ		1	-		
040	X0000-09387	バルブオシ		2	-		
050	W6501-01037	ソコソコVベルト		1	-		LB37
060	YMFFE-11B90	ミッション		1	-		FE11BG09
070	B3320-11121	ミッションプーリ		1	-		
080	B3320-11171	バルブオシ		1	-		
090	B3250-35111	チェーンレバー		1	-		
100	B4000-35120	チェーンレバーニキリゴム		1	-		
110	B3250-35140	チェーンレバーガイド		1	-		
120	05411-00525	スプリングピン		1	-		φ5×25
130	B3250-35210	チェーンレバーアライメント		1	-		
140	02056-50080	ナットM8		5	-		
150	04512-60080	スプリングワッシャーM8		5	-		
160	04013-60080	ヒラワッシャーM8		4	-		
170	01053-50835	ボルトM8×35		4	-		
180	W9301-00816	3トンボルトM8×16		3	-		
190	W9301-00820	3トンボルトM8×20		3	-		
200	05911-00525	キー5×5×25カタマル		1	-		
210	W9201-70616	2トンボルトM6×16-7T		1	-		
220	WW106-52220	ヒラワッシャー6.5×22×2.0		1	-		
230	W9141-41006	ボルトM10×135		1	-		
240	04013-60100	ヒラワッシャーM10		2	-		
250	04512-60100	スプリングワッシャーM10		1	-		
260	W9092-01410	ナイロバナットM10		1	-		
270	05511-50330	ワリピン3×30		1	-		
280	04013-60030	ヒラワッシャーM3		1	-		
290	01053-50820	ボルトM8×20		1	-		

⇔Interchangeable; ≠not interchangeable; ←new for old; →old for new

Fig. 03 走行レバー関係

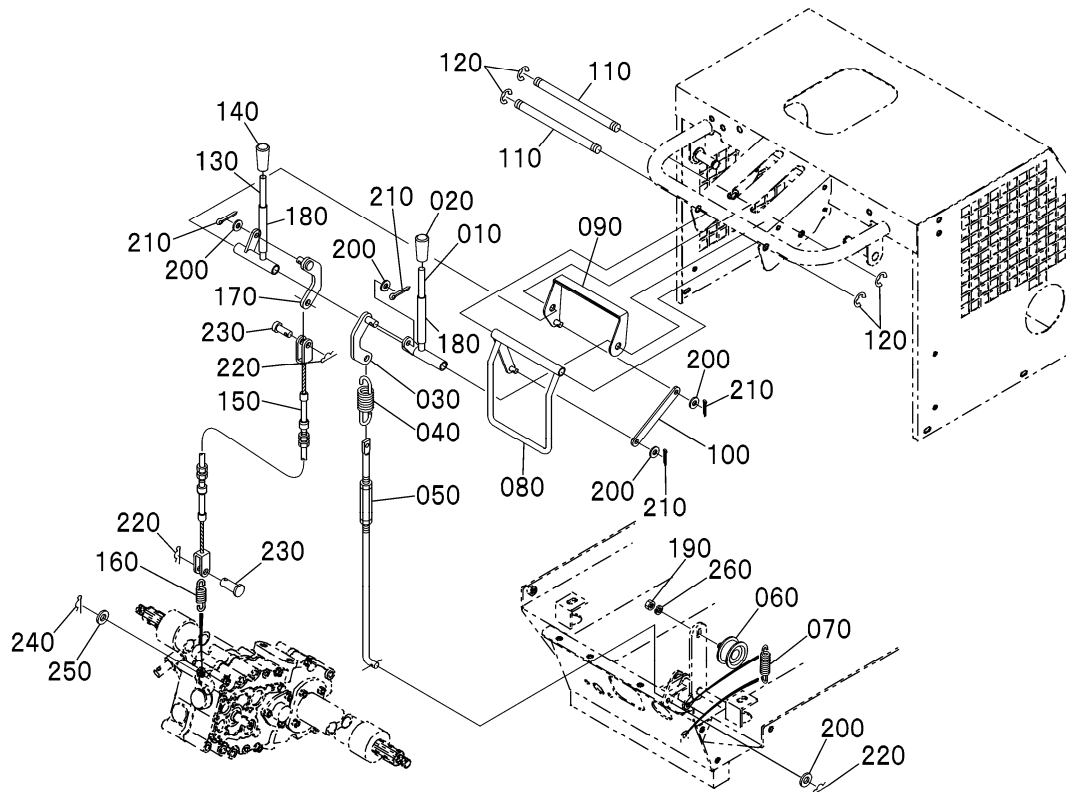

図番 REF. No.	品番 PARTS No.	部品名称	PARTS NAME	数量 Q'TY/S. No.		互換性 I. C.	備考 REMARKS
				A	B		
010	B3320-32110	ソコウクラッチレバー		1	-		
020	H813Y-32120	グリップ		1	-		刃
030	X0000-12836	ツキ		1	-		
040	W6007-24000	バネ		1	-		
050	B3250-32130	ロッド		1	-		
060	W6362-54500	テンションローリ		1	-		
070	W6009-11000	バネ		1	-		
080	H2400-33212	キンキュティンレバー		1	-		
090	H2400-33230	キンキュティン		1	-		
100	H2400-33220	キンキュティンロッド		1	-		
110	W6218-31300	ジク		2	-		
120	04613-50090	Eカクメ		4	-		30ヶ
130	H240Z-33110	チュウシャブレーキレバー		1	-		
140	H813Y-33120	グリップ		1	-		アカ
150	W0121-01010	ワイヤー		1	-		
160	W6007-25000	バネ		1	-		
170	X0000-12836	ツキ		1	-		
180	B3320-32910	ホコチューブ		2	-		120mm
190	02076-50100	ナットM10p1.25		1	-		
200	04013-60080	ヒラワッシャM8		5	-		
210	05511-52520	ワリピン2.5x20		4	-		
220	W9901-01008	アールピンメットメッキM8		3	-		
230	W6561-10818	アタマツキピン8x18		2	-		
240	W9901-01006	アールピンメットメッキM6		1	-		
250	WW106-52220	ヒラワッシャ6.5x22x2.0		1	-		
260	04512-60100	スプリングワッシャM10		1	-		

⇔Interchangeable; ≠not interchangeable; ←new for old; →old for new

Fig. 04 巡回レバー関係

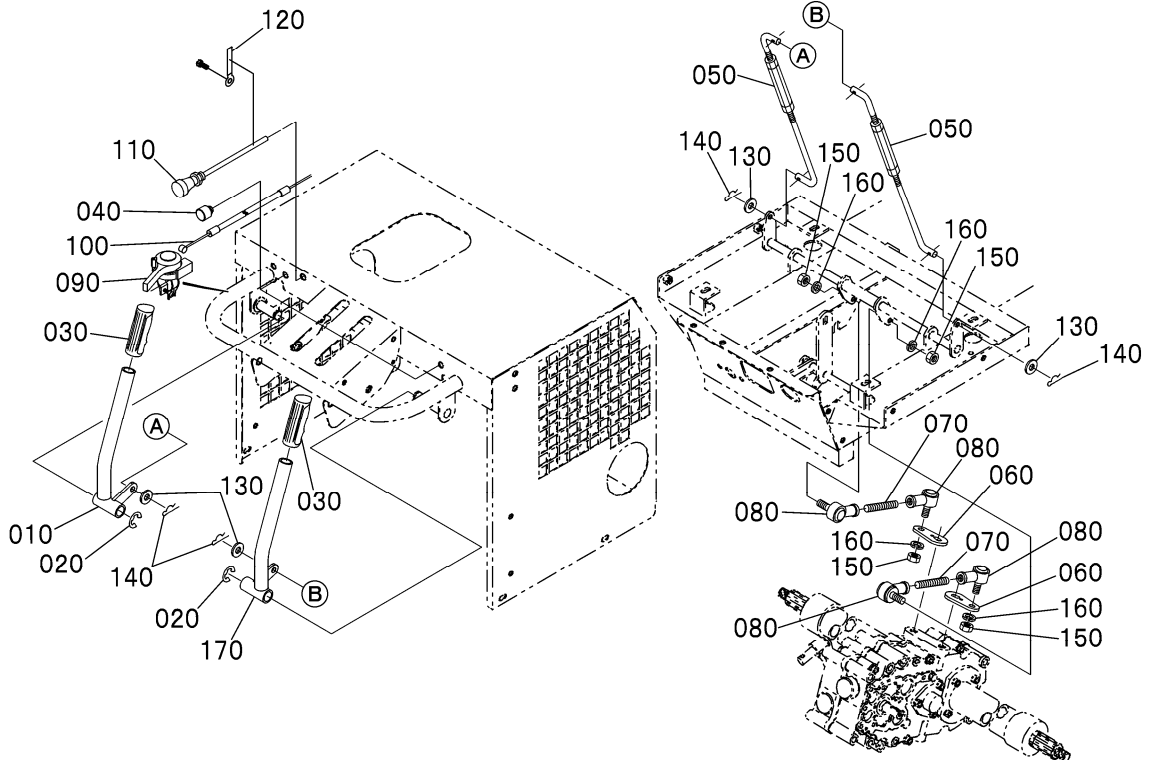

図番 REF. No.	品番 PARTS No.	部品名称	PARTS NAME	数量 Q' TY/S. No.		互換性 I. C.	備考 REMARKS
				A	B		
010	B3250-34112	センカイレバーヒタリ		1	-		
020	04613-50120	Eガ外メ		2	-		旧タイプ12
030	B6230-34220	クリップ		2	-		
040	B3120-31210	ストップゴム		2	-		
050	B3250-34312	ロッド		2	-		
060	B3250-34330	センカイレバートリツケミッションカワ		2	-		
070	B3250-34321	リンクホルトリツケ		2	-		
080	W6531-01081	リンクホル		4	-		
090	B470Z-31610	アクセルレバー		1	-		
100	W0070-60001	アクセルワイヤー		1	-		
110	W0080-76000	チョークワイヤー		1	-		
120	H4310-55160	コートクランプ		1	-		
130	04013-60080	ヒラワッシャM8		4	-		
140	W9901-01008	アールピンメットメッキM8		4	-		
150	W9092-01408	ナイロンナットM8		4	-		
160	04512-60080	スパリングワッシャM8		4	-		
170	B3250-34212	センカイレバーミキ		1	-		

⇔Interchangeable; ≠not interchangeable; ←new for old; →old for new

Fig. 05 クローラ関係 1

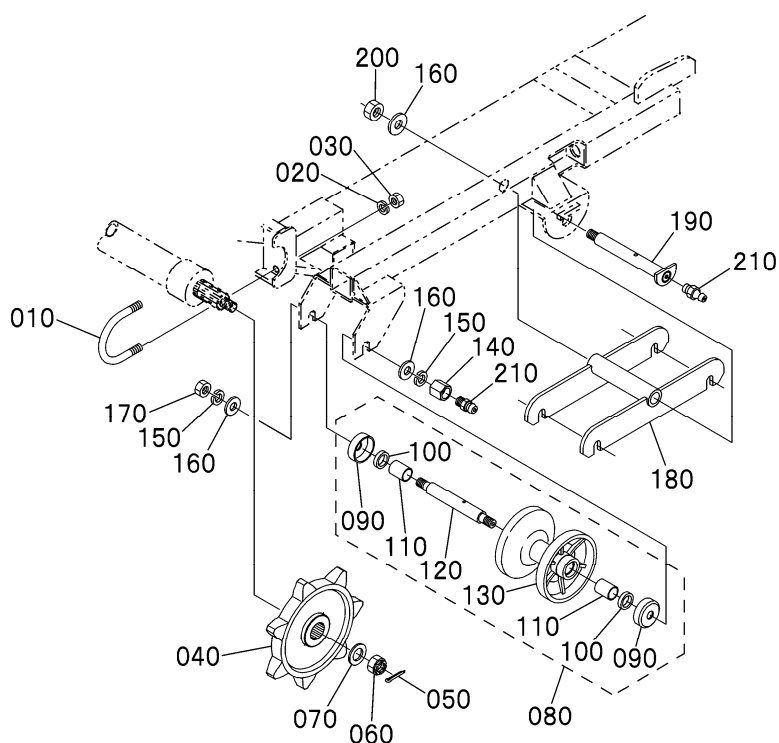

図番 REF. No.	品番 PARTS No.	部品名称	PARTS NAME	数量 Q'TY/S.No.		互換性 I. C.	備考 REMARKS
				A	B		
010	B3220-11140	Uボルト		2	-		
020	04512-60100	スパリングワッシャM10		4	-		
030	W9092-01410	ナイロンナットM10		4	-		
040	S2100-11130	スパロケット		2	-		
050	05511-50430	ワリピン4x30		2	-		
060	02252-50160	ミニツキナットM16		2	-		
070	WW117-04045	ヒラワッシャ17x40x4.5		2	-		
080	B4000-22301	テンリンアツシ		6	-		
090	X0000-14362	ボウシソコカバー		12	-		
100	W5002-02806	オイルシール		12	-		
110	W6420-23300	テンリンメタル		12	-		
120	B4000-22320	テンリンシク		6	-		
130	---	テンリン		6	-		☆シュツカフカ
140	X0000-14363	クリスニップルボコナット		6	-		
150	04512-60140	スパリングワッシャM14		12	-		
160	04013-60140	ヒラワッシャM14		14	-		
170	02056-50140	ナットM14		6	-		
180	B3250-21410	カトウテンリソトリツケ		2	-		
190	B2410-21420	カトウテンリソトリツケジク		2	-		
200	W9052-01414	UナットM14		2	-		
210	W6540-06100	クリスニップルM6		8	-		

⇔Interchangeable; ≠not interchangeable; ←new for old; →old for new

Fig. 06 クローラ関係 2

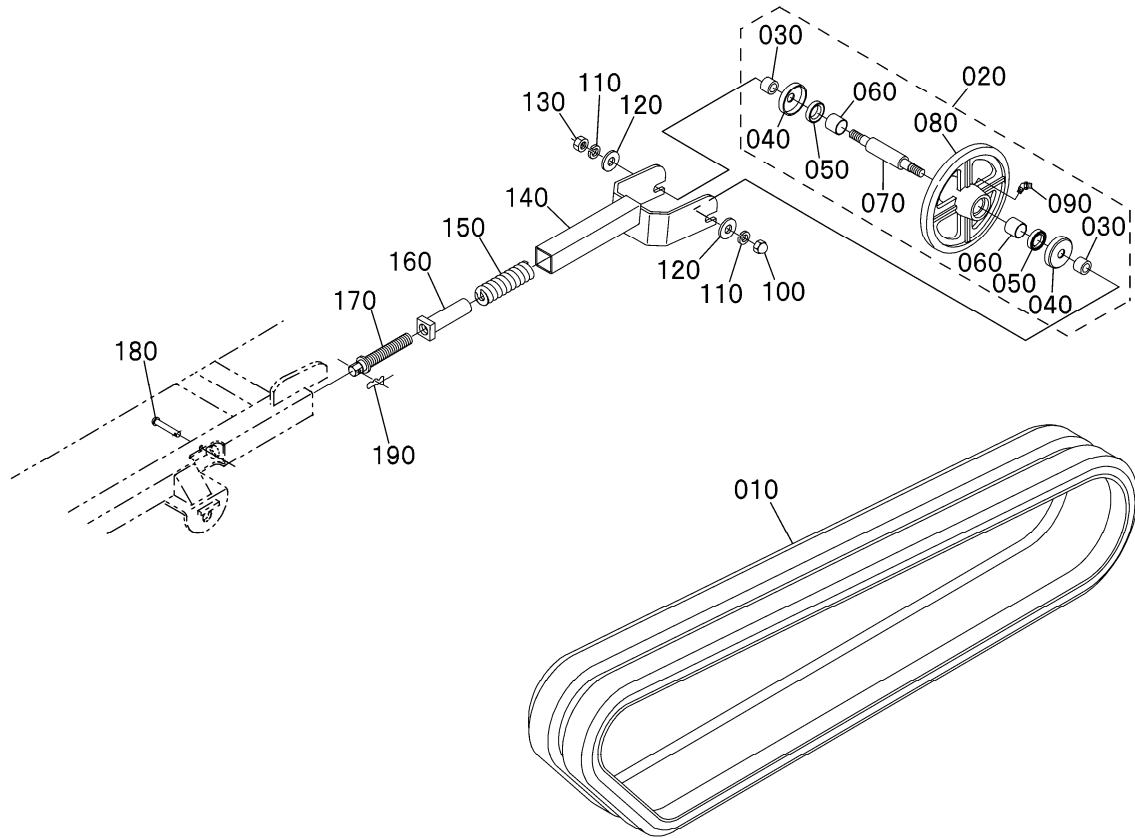

図番 REF. No.	品番 PARTS No.	部品名称	PARTS NAME	数量 Q' TY/S. No.		互換性 I. C.	備考 REMARKS
				A	B		
010	YC120-03900	ゴムクローラ		2	-		20-72x39 B-465NY
020	B4700-22200	クローラテンションローラアッシー		2	-		
030	X0000-18119	クローラテンションローラカバー		4	-		
040	X00YX-50007	クローラテンションローラホウシギンカバ		4	-		
050	W5002-53708	クローラテンションローラオイルシール		4	-		
060	W6425-28250	クローラテンションローラピン		4	-		
070	B2140-22220	クローラテンションローラピン		2	-		
080	---	クローラテンションローラ		2	-		☆シュツカカ
090	W6540-16100	クローラテンションローラピン		2	-		
100	W90H3-01414	フクロナットM14		2	-		
110	04512-60140	スプリングワッシャーM14		4	-		
120	04013-60140	ヒラワッシャーM14		4	-		
130	02056-50140	ナットM14		2	-		
140	B3320-21310	クローラテンションローラピン		2	-		
150	W6111-39000	クローラテンションローラピン		2	-		
160	B3250-21341	クローラテンションローラピン		2	-		
170	B2410-21323	クローラテンションローラピン		2	-		
180	H4310-21350	ストップピン		2	-		
190	W9901-01006	アールピン		2	-		

↔ interchangeable; ≠ not interchangeable; ← new for old; → old for new

Fig. 07 荷箱関係 1

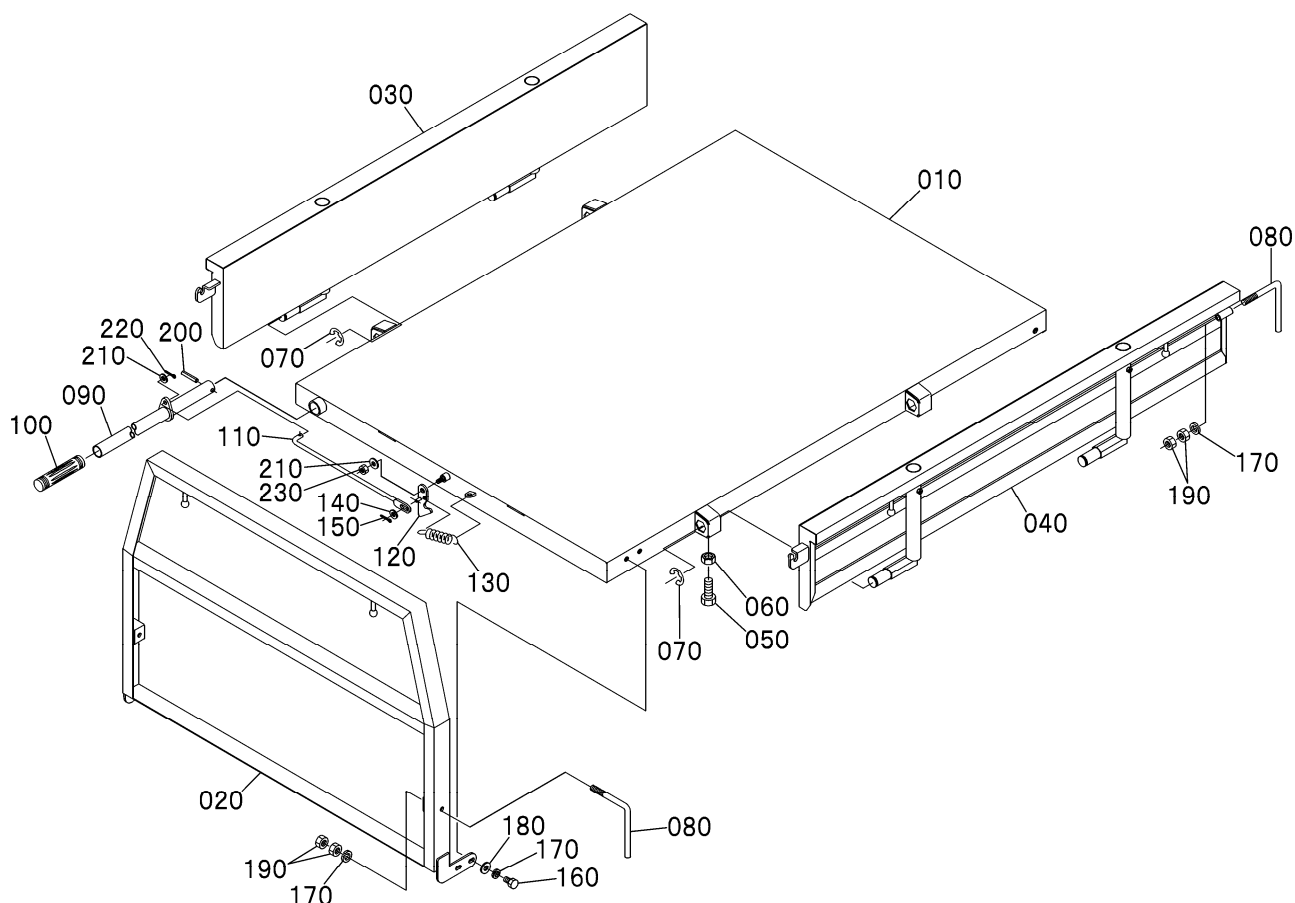

図番 REF. No.	品番 PARTS No.	部品名称	PARTS NAME	数量 Q'TY/S. No.		互換性 I. C.	備考 REMARKS
				A	B		
010	B3370-71110	ニダ ^イ		1	-		
020	B3370-71210	コト ^ア		1	-		
030	B3370-71310	ヨコ ^{アヒタ} リ		1	-		
040	B3370-71320	ヨコ ^{アミキ}		1	-		
050	01053-50820	ボ ^{ルト} M8x20		4	-		
060	02056-50080	ナツ ^ト M8		4	-		
070	04613-50150	Eカ ^{タメ} ワ		2	-		ヨ ^ビ ケイ15
080	H2100-71333	ト ^{アハ} ント ^ル		4	-		
090	B3300-71710	ニダ ^イ ロツ ^カ イ ^シ ヨ ^レ バ ^ニ		1	-		
100	B470Z-34120	ク ^リ ツ ^プ		1	-		
110	B3300-71721	ロツ ^ト		1	-		
120	B470Z-71730	ニダ ^イ ロツ ^カ カ ^ク		1	-		
130	W6006-11000	バ ^ネ		1	-		
140	04013-60060	ヒラ ^ワ ツ ^シ ヤM6		1	-		
150	05511-50220	ワリ ^ヒ ニ ² x ²⁰		1	-		
160	01053-51025	ボ ^{ルト} M10x25		4	-		
170	04512-60100	ス ^プ リ ^ン ク ^ワ ツ ^シ ヤM10		8	-		
180	04013-60100	ヒラ ^ワ ツ ^シ ヤM10		4	-		
190	02056-50100	ナツ ^ト M10		8	-		
200	05411-00540	ス ^プ リ ^ン ク ^ピ ン		1	-		φ5x40
210	04013-60080	ヒラ ^ワ ツ ^シ ヤM8		2	-		
220	05511-52520	ワリ ^ヒ ニ ^{2.5} x ²⁰		1	-		
230	W9092-01408	ナイ ^ロ ン ^{ナツ} トM8		1	-		

⇔Interchangeable; ≠not interchangeable; ←new for old; →old for new

Fig. 08 荷箱関係 2

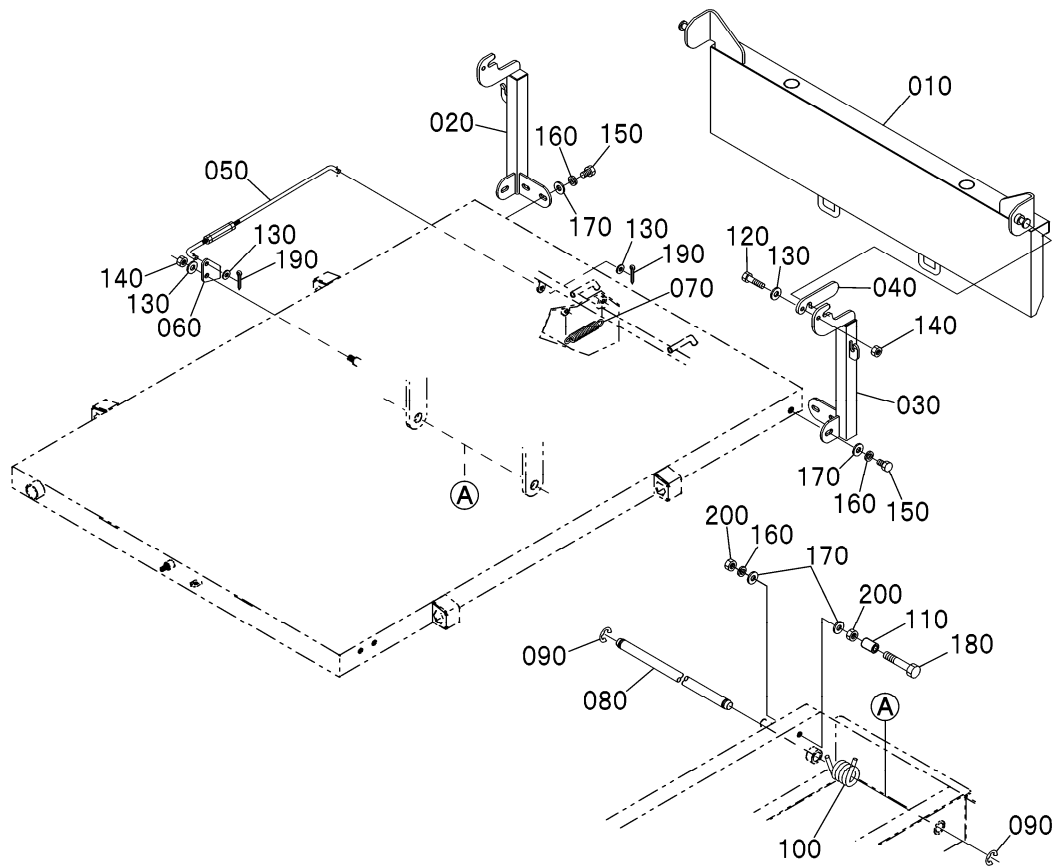

図番 REF. No.	品番 PARTS No.	部品名称	PARTS NAME	数量 Q'TY/S. No.		互換性 I. C.	備考 REMARKS
				A	B		
010	B8770-71210	カイト ^ア		1	-		
020	B872Z-71510	ニタ ^イ チュウクヒタ ^リ		1	-		
030	B872Z-71520	ニタ ^イ チュウクミキ ^キ		1	-		
040	H2100-71430	カイト ^ア ハンド ^ル		2	-		
050	B3370-71130	ロツ ^ト		1	-		
060	X0000-05413	ニタ ^イ カイト ^ア アロツクツメアタリ		1	-		
070	W6009-11000	ハ ^ネ		1	-		
080	W6238-12000	シ ^ク		1	-		
090	04613-50150	Eガ ^外 メ ^ク		2	-		ヨビ ^ケ 15
100	B4110-71180	ニタ ^イ オサエハ ^ネ		1	-		
110	X0000-18303	カ ^ラ		1	-		
120	01053-50825	ボ ^{ルト} M8x25		2	-		
130	04013-60080	ヒラワッシャM8		5	-		
140	W9092-01408	ナイロンナツM8		3	-		
150	01053-51025	ボ ^{ルト} M10x25		6	-		
160	04512-60100	ス ^プ リンク ^ワ ッシャM10		7	-		
170	04013-60100	ヒラワッシャM10		8	-		
180	W9141-41065	ボ ^{ルト} M10x65		1	-		
190	05511-52520	ワリヒ ^ン 2.5x20		2	-		
200	02056-50100	ナツM10		2	-		

⇔Interchangeable; ≠not interchangeable; ←new for old; →old for new

Fig. 09 ステップ関係

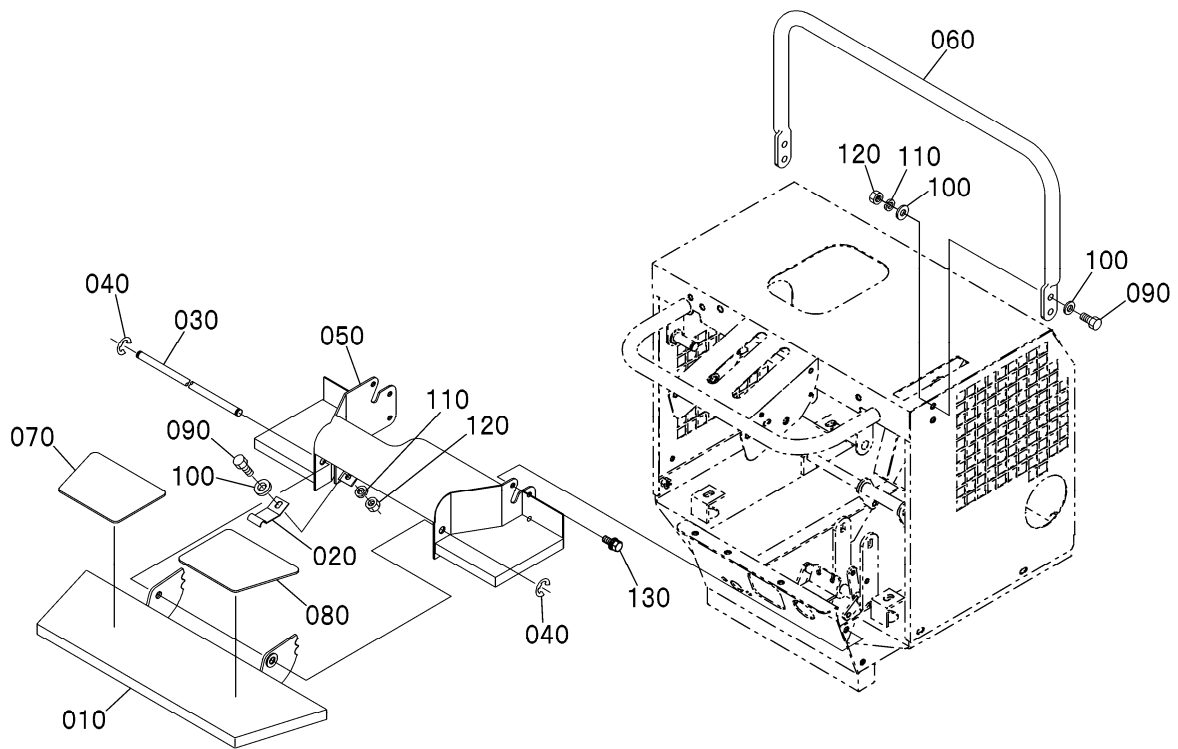

図番 REF. No.	品番 PARTS No.	部品名称	PARTS NAME	数量 Q'TY/S. No.		互換性 I. C.	備考 REMARKS
				A	B		
010	B3250-46512	ステップ		1	-		
020	X0000-17210	ロックバネ		1	-		
030	W6229-01300	ジック		1	-		
040	04613-50090	Eカク外刃		2	-		互換性あり
050	B3250-46531	フレームカクステップ		1	-		
060	B3250-46581	ハンドル		1	-		
070	B4000-46520	スリットマツヒタリ		1	-		
080	B4000-46530	スリットマツヒキ		1	-		
090	01053-50820	ボルトM8x20		5	-		
100	04013-60080	ヒラワッシャM8		9	-		
110	04512-60080	スプリングワッシャM8		5	-		
120	02056-50080	ナットM8		5	-		
130	W9301-00816	3ネジボルトM8x16		6	-		

⇔Interchangeable; ≠not interchangeable; ←new for old; →old for new

Fig. 10 ラベル関係

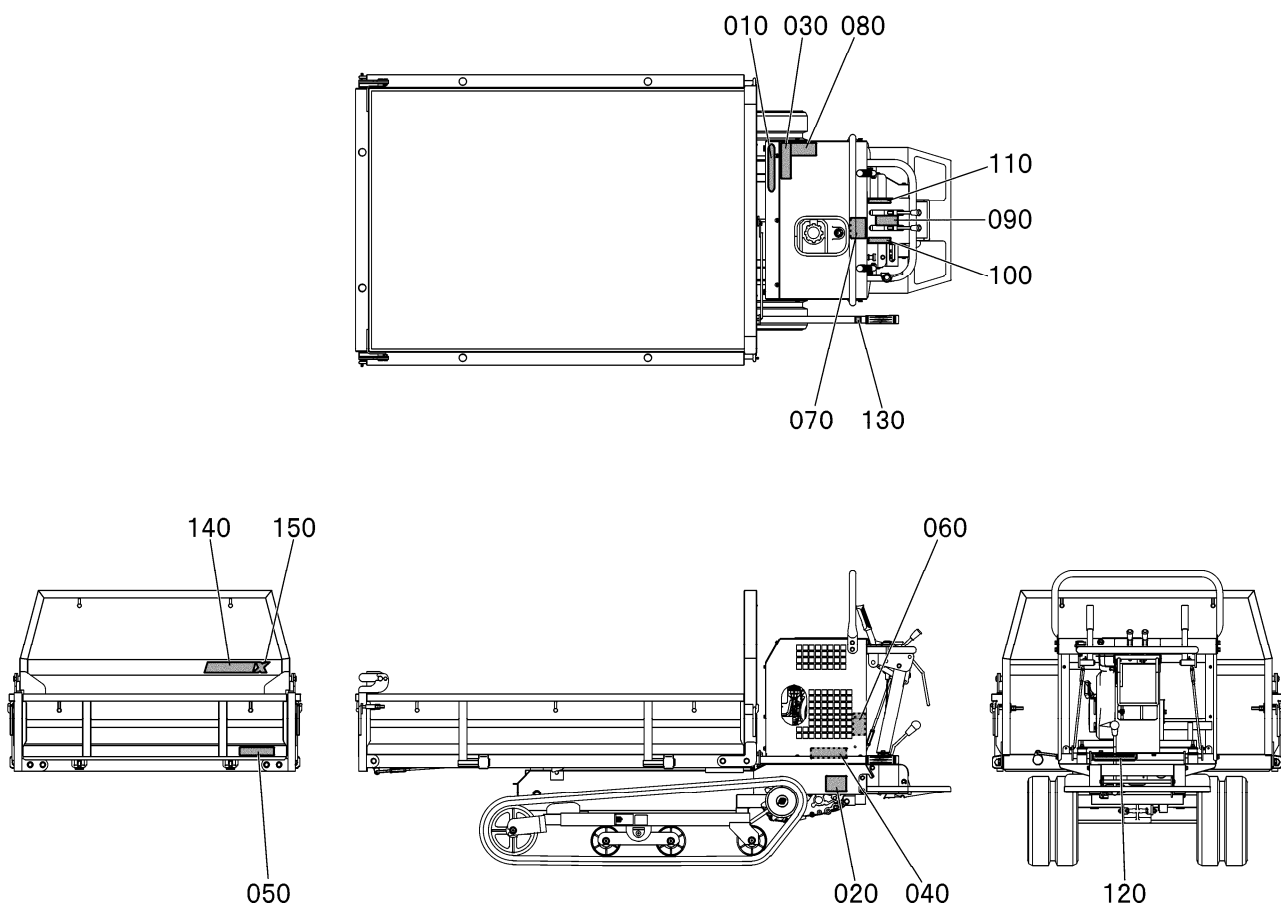

図番 REF. No.	品番 PARTS No.	部品名称	PARTS NAME	数量 Q'TY/S. No.		互換性 I. C.	備考 REMARKS
				A	B		
010	S73-1420-000	マトラマク		1	-		
020	---	セイウメイバシ		1	-		☆シュツカカ
030	86310-95480	トリアツカイセツメイシヨクヨムラベル		1	-		
040	88540-95460	カクシュサイズヒョウ		1	-		
050	82100-94310	サイターイセキサイリョウラベル(500kg)		1	-		
060	86410-95670	カインフチュウイラベル		1	-		
070	88540-95220	ブレーキONランプ		1	-		
080	86310-95100	ソウコウシチュウイラベル		1	-		
090	A6500-94130	クラッチ&ブレーキラベル		1	-		
100	84130-94070	ヒタルセンカイラベル		1	-		
110	84130-94080	ミキセンカイラベル		1	-		
120	B3250-94120	チェンジアノイラベル		1	-		
130	B49B0-94091	タンクレベルソウサラベル		1	-		
140	B3380-94510	カタシキラベル		1	-		
150	B3341-94580	カインXラベル		1	-		

⇔Interchangeable; ≠not interchangeable; ←new for old; →old for new



マメトラ農機株式会社

本社・工場	☎363-0017	埼玉県桶川市西2丁目9-37	☎048(771)1181(代)	FAX 048(771)1529
秋田工場	☎018-0134	秋田県にかほ市象潟町西中野沢字家の下2-3	☎0184(43)4160(代)	FAX 0184(43)4120
東北事業部	☎018-0134	秋田県にかほ市象潟町西中野沢字家の下2-3	☎0184(43)4121(代)	FAX 0184(43)4120
山形営業所	☎994-0012	山形県天童市大字久野本3920-1	☎023(654)0681	FAX 023(654)7387
福島営業所	☎960-0102	福島県福島市鎌田字一里塚1-1	☎0245(53)0885	FAX 0245(53)6768
新潟営業所	☎940-1104	新潟県長岡市摂田屋町字崩2617	☎0258(23)1329	FAX 0258(23)1354
長野営業所	☎388-8006	長野県長野市篠ノ井御幣川496-6	☎026(293)4888・2693	FAX 026(292)0815
茨城営業所	☎310-0853	茨城県水戸市平須町新山1828	☎029(241)3751・3752	FAX 029(241)3752
栃木営業所	☎322-0026	栃木県鹿沼市茂呂645-4	☎0289(76)0187	FAX 0289(76)0069
群馬営業所	☎379-2105	群馬県前橋市東大室町183	☎027(268)3119	FAX 027(268)3862
中部SS	☎501-6233	岐阜県羽島市竹鼻町飯柄370-1	☎058(393)0041	FAX 058(391)3014
マメトラ四国機器(株)	☎790-0047	愛媛県松山市余戸町南1丁目23-18	☎089(973)2325	FAX 089(971)2563
