

# マメトラリターンカルフ

---

MODEL

## SRV4D

(G700B-30)

### パーツリスト PARTS LIST



---

マメトラ

MAMETORA AGRIC MACHINERY CO., LTD.

# SRV4D

(ENGINE : G700B—30)

## 目 次 CONTENTS

名 称	SECTION NAME	PAGE
A	トランスミッション関係 TRANSMISSION GROUP	44~45
B	トランスミッション関係 TRANSMISSION GROUP	46~47
C	トランスミッション関係 TRANSMISSION GROUP	48~49
D	トランスミッション関係 TRANSMISSION GROUP	50~51
E	チェンジレバー関係 CHANGE LEVER GROUP	52~53
F	シャーシ・プーリ関係 CHASSIS・PULLEY GROUP	54~55
G	ハンドル関係 HANDLE GROUP	56~57
H	ロータリカバー関係 ROTARY COVER GROUP	58~59
I	ロータリカバー関係 ROTARY COVER GROUP	60~61
J	車輪関係 WHEEL GROUP	62~63
K	尾輪関係 REAR WHEEL GROUP	62~63
L	ドラムローター関係 DRUM ROTOR GROUP	64~65
M	付属品関係 ACCESSORY PARTS GROUP	64~65

A. トランスミッション関係  
 TRANSMISSION GROUP

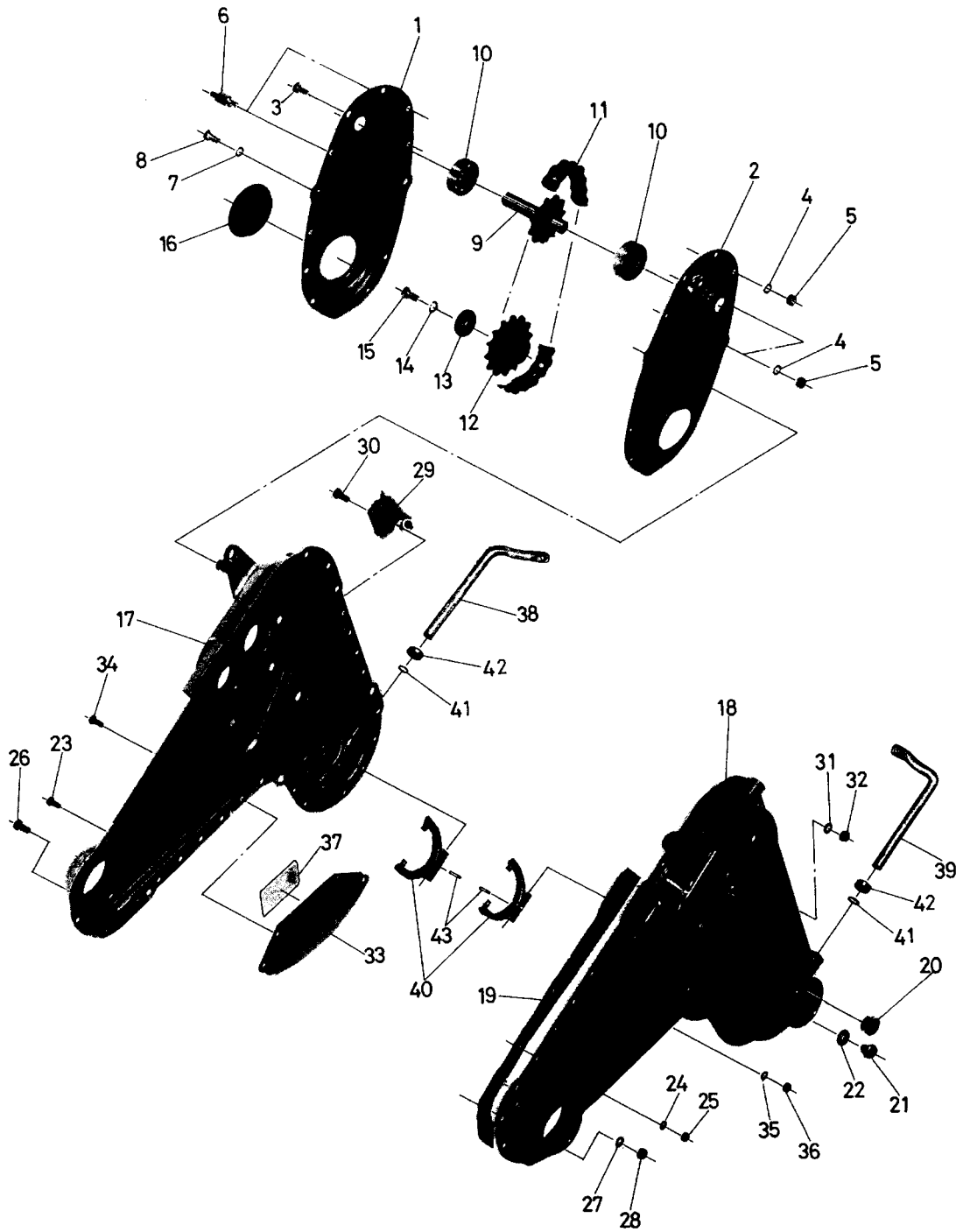

A. トランスミッション関係  
TRANSMISSION GROUP

見出番号 NO.	コードNO. CODE NO.	部 PARTS	品 名 NAME	1台当 数量 UNIT	摘要 REMARKS
A-01	M81-0105-000	TRANSMISSION ASS'Y V4D	トランス ミッション アッソ V4D	1組	A17~43, B1~45, C1~25, D1~30
A-02	M81-0106-000	COUNTER MISSION ASS'Y V4	カウンタ ミッション アッソ V4	1組	A1~16
A-1	M81-0111-010	CASE, counter R	カウンタ ケース R	1	
A-2	M81-0111-000	CASE, counter L	カウンタ ケース L	1	
A-3	9BT-0701-603	Bolt, M7×16	ボルト M7×16	9	
A-4	9SW-0700-003	SPRING WASHER, M7	バネザガネ M7	11	
A-5	9NT-0700-003	NUT, M7	ナット M7	11	
A-6	M81-0112-000	BOLT	ヤグラボルト	2	
A-7	9SW-0800-003	SPRING WASHER, M8	バネザガネ M8	3	
A-8	9BT-0802-003	BOLT, M8×20	ボルト M8×20	3	
A-9	M81-0211-000	SHAFT, input	ニューリョク シク	1	
A-10	9BB-6303-001	BALL BEARING #6303-RS	ボール ベアリング #6303-RS	2	
A-11	9RC-0500-340	ROLLER CHAIN, endless	ローラ チェン 5/8 34L	1	
A-12	M81-0212-000	14T SPROCKET	14T スプロケット	1	
A-13	M81-0228-000	SEAL WASHER	シール ワッシャ	1	
A-14	9SW-0800-003	SPRING WASHER, M8	バネザガネ M8	1	
A-15	9BT-0801-603	BOLT, M8×16	ボルト M8×16	1	
A-16	M81-0229-000	SEAL CAP	シール キャップ	1	
A-17	M81-0113-000	MISSION CASE R	ミッションケース R	1	A38-43
A-18	M81-0133-000	MISSION CASE L	ミッションケース L	1	#
A-19	M58-0120-000	PACKING, case	ケース パッキン	1	
A-20	M60-0116-000	PLUG, oiling	チュウユ セン	1	
A-21	9BT-1001-203	BOLT, M10×12	ボルト M10×12	1	
A-22	M81-0124-000	PACKING, oil drain	ハイユコウ パッキン	1	
A-23	9BT-0701-600	BOLT, M7×16	ボルト M7×16	22	
A-24	9SW-0700-000	SPRING WASHER, M7	バネザガネ M7	22	
A-25	9NT-0700-000	NUT, M7	ナット M7	22	
A-26	9BT-0801-603	BOLT, M8×16	ボルト M8×16	1	
A-27	9SW-0800-003	SPRING WASHER, M8	バネザガネ M8	1	
A-28	9NT-0800-003	NUT, M8	ナット M8	1	
A-29	M81-0125-000	RETAINER, side clutch wire	サイドクラッチ ワイヤウケ	1	
A-30	9BT-0702-003	BOLT, M7×20	ボルト M7×20	2	
A-31	9SW-0700-003	SPRING WASHER, M7	バネザガネ M7	2	
A-32	9NT-0700-003	NUT, M7	ナット M7	2	
A-33	M81-0126-000	HOLDER, edge	ザンコウ ショリ ハウケ	1	
A-34	9BT-0702-003	BOLT M7×20	ボルト M7×20	4	
A-35	9SW-0700-003	SPRING WASHER, M7	バネザガネ M7	4	
A-36	9NT-0700-003	NUT, M7	ナット M7	4	
A-37	M40-3711-040	MARK, edge holder	ザンコウ ショリバ トリツケラベル	1	
A-38	M81-0222-000	SHAFT, clutch fork R	クラッチ フォーク シャフト R	1	
A-39	M81-0223-000	SHAFT, clutch fork L	クラッチ フォーク シャフト L	1	
A-40	M81-0240-000	FORK, side clutch	サイドクラッチ フォーク	2	
A-41	90R-1200-001	O-RING	Oリング	2	
A-42	90S-1218-0500	OIL SEAL	オイル シール	2	
A-43	9TP-0402-2000	TAPER PIN 4×22	テーパピン 4×22	2	

B. トランスミッション関係  
TRANSMISSION GROUP

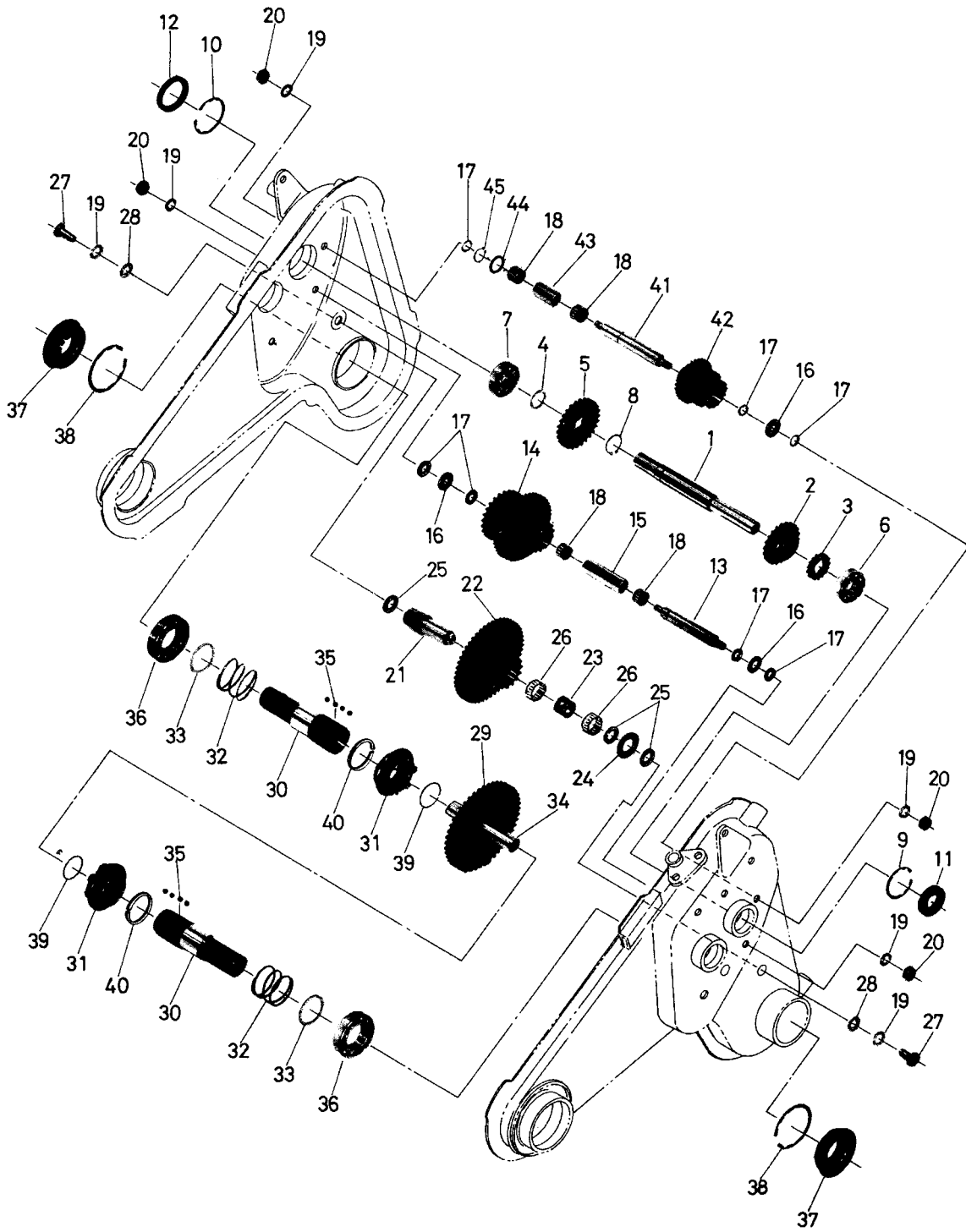

B. トランスミッション関係  
TRANSMISSION GROUP

見出番号 NO.	コードNO. CODE NO.	部 PARTS	品 名 NAME	1台当 数 UNIT	摘要 REMARKS
B- 1	M81-0213-000	SHAFT,main	シュジク	1	
B- 2	M81-0231-000	GEAR 22T	ギヤ 22T	1	
B- 3	M58-0213-000	GEAR,change	チェンジ ギヤ	1	
B- 4	M58-0224-000	WASHER,main shaft	シュジク ザガネ	1	
B- 5	M58-0233-000	GEAR	コウン デンドウ ギヤ	1	
B- 6	9BB-6203-000	BALL BEARING	ボール ベアリング #6203	1	
B- 7	9BB-6204-000	BALL BEARING	ボール ベアリング #6204	1	
B- 8	9RS-2200-005	SNAP RING. S-22	スナップ リング S-22	1	
B- 9	9RR-4000-005	SNAP RING R-40	スナップ リング R-40	1	
B-10	9RP-4700-005	SNAP RING R-47	スナップ リング R-47	1	
B-11	90S-1740-0802	OIL SEAL	オイル シール SC-17408	1	
B-12	90S-3547-0702	OIL SEAL	オイル シール SC-35477	1	
B-13	M81-0232-000	SHAFT 2	2 シク	1	
B-14	M81-0233-000	GEAR 14-44-25	ギヤ 14-44-25	1	
B-15	M81-0234-000	COLLAR	カラー 62L	1	
B-16	M23-0258-001	WASHER,back shaft	バック シク ザガネ	3	
B-17	M07-0313-001	PACKING,shifter rod	シフト ロット ヨウ パッキン	7	
B-18	9NB-1620-132	NEEDLE BEARING	ニードル ベアリング	4	
B-19	9SW-1000-000	SPRING WASHER,M10	バネザガネ M10	6	
B-20	9NT-1000-010	NUT,M10	ナット M10	4	
B-21	M81-0214-000	SHAFT,3rd	3 シク	1	
B-22	M81-0215-000	GEAR,shaft 3rd	3 シク ギヤ	1	
B-23	M81-0216-000	COLLAR,shaft 3rd	3 シク カラー	1	
B-24	M07-0221-001	WASHER, B	ザガネ B	1	
B-25	M07-0238-000	PACKING,calor shaft	カラーシャフト ヨウ パッキン	3	
B-26	9NB-2226-132	NEEDLE BEARING	ニードル ベアリング	2	
B-27	9BT-1002-010	BOLT,M10×20L	ボルト M10×20L	2	
B-28	9FW-1000-000	PLAIN WASHER, M10	ヒラザガネ M10	2	
B-29	M81-0218-000	GEAR,main SHAFT	シャジク ギヤ	1	
B-30	M81-0219-000	SHAFT,axle	シャジク	2	
B-31	M81-0220-000	SLEEVE	スリーブ	2	
B-32	M81-0221-000	SPRING,side clutch	サイドクラッチ モドシネ	2	
B-33	M07-0232-000	COLLAR	シール オサエ カラー	2	
B-34	M62-0212-000	SHAFT,midle	ナカジク	1	
B-35	9SB-1250-000	STEEL BALL 5/32	スチール ボール 5/32	48	
B-36	9BB-6007-000	BALL BEARING #6007	ボール ベアリング #6007	2	
B-37	90S-3562-1914	OIL SEAL	オイル シール QLFY-35621319	2	
B-38	9RR-6200-003	SNAP RING R-62	スナップ リング R-62	2	
B-39	M81-0226-000	CIR-CLIP WR-35S	サークリップ WR-35S	2	
B-40	M81-0227-000	CIR-CLIP AR-41.5S	サークリップ AR-41.5S	2	
B-41	M81-0235-000	SHAFT,back	バック シク	1	
B-42	M81-0236-000	GEAR, 14-23-29	ギヤ 14-23-29	1	
B-43	M81-0237-000	COLLAR,33L	カラー 33L	1	
B-44	T12-0124-000	WASHER,back shaft	バック シク ザガネ	1	
B-45	9RS-1600-005	SNAP RING S-16	スナップ リング S-16	1	

C. トランスミッション関係  
TRANSMISSION GROUP

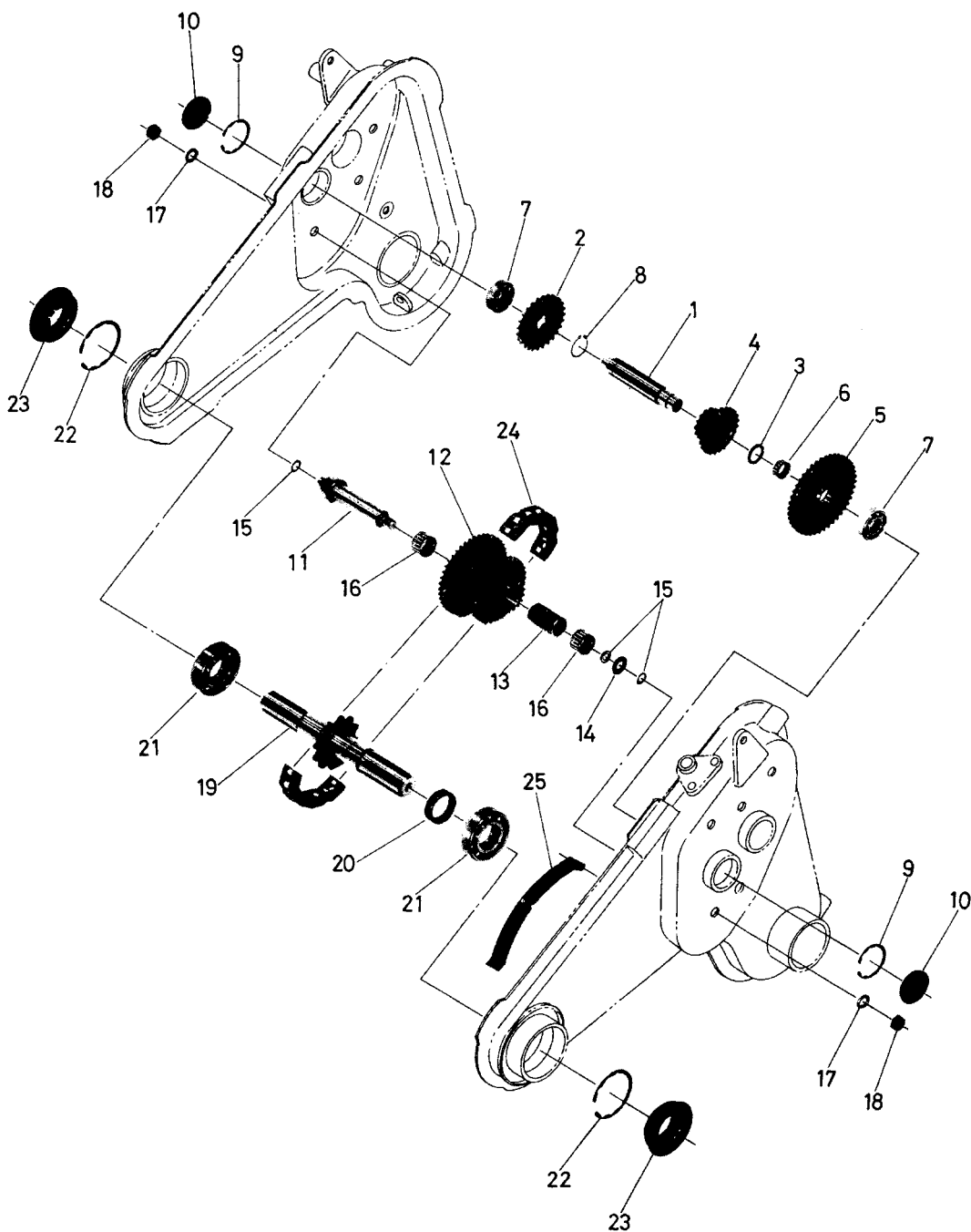

C. トランスミッション関係  
TRANSMISSION GROUP

見出番号 NO.	コードNO. CODE NO.	部 PARTS	品 名 NAME	1台当 数量 UNIT	摘要 REMARKS
C- 1	M81-0224-000	SHAFT, change-tilling	コウン ヘンソク ジク	1	
C- 2	M81-0225-000	GEAR, tilling	コウン デンドウ ギヤ	1	
C- 3	M81-0238-000	WASHER, thrust, 18	スラスト ザガネ 18	1	
C- 4	M58-0234-000	GEAR, change-tilling	コウン ヘンソク ギヤ	1	
C- 5	M58-0235-000	GEAR, high-tilling	コウン コウソク ギヤ	1	
C- 6	9NB-1822-102	NEEDLE BEARING KT-182210	ニードル ベアリング KT-182210	1	
C- 7	9BB-6203-000	BALL BEARING #6203	ボール ベアリング #6203	2	
C- 8	9RS-2200-005	SNAP RING, S-22	スナップ リング S-22	1	
C- 9	9RR-4000-005	SNAP RING, R-40	スナップ リング R-40	2	
C-10	9SC-4000-500	SEAL CAP	シール キャップ	2	
C-11	M58-0236-000	SHAFT, middle-tilling	コウン チュウカン ジク	1	
C-12	M58-0237-000	GEAR, middle-tilling	コウン チュウカン ギヤ	1	
C-13	M58-0238-000	COLLAR, middle shaft-tilling	コウン チュウカンジク カラー	1	
C-14	M13-0227-001	WASHER, back	バックヨウ ザガネ	1	
C-15	M52-0248-000	WASHER, 12(inside)-copper	ドウワッシャ 12ウチ	3	
C-16	9NB-2024-172	NEEDLE BEARING	ニードル ベアリング	2	
C-17	9SW-1200-000	SPRING WASHER, M12	バネ ザガネ M12	2	
C-18	9NT-1200-010	NUT, M12	ナット M12	2	
C-19	M58-0239-000	SHAFT, tilling	コウンジク	1	
C-20	M58-0240-000	COLLAR, tilling shaft	コウンジク カラー	1	
C-21	9BB-6206-000	BALL BEARING #6206	ボール ベアリング #6206	2	
C-22	9RR-6200-005	SNAP RING R-62	スナップ リング R-62	2	
C-23	90S-3062-1415	OIL SEAL TCSY-30621314	オイル シール TC5Y-30621314	2	
C-24	9RC-0500-481	CHAIN, roller 5/8×48	ローラ チェーン 5/8×48	1	強力チェーン
C-25	M52-0246-000	SPRING, tilling chain	チェン ハリ バネ	1	



D. トランスミッション関係  
TRANSMISSION GROUP

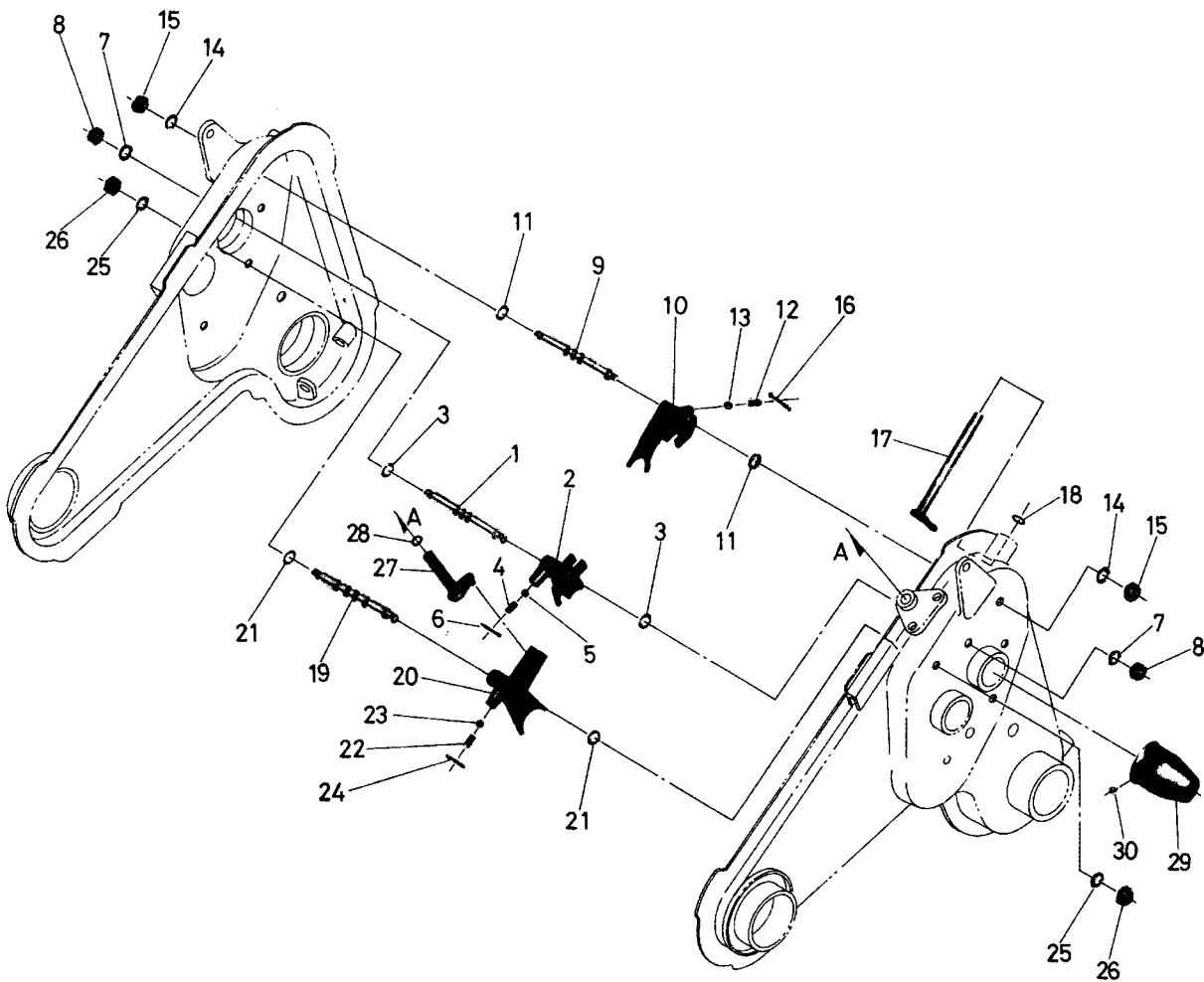

D. トランスミッション関係  
TRANSMISSION GROUP

見出番号 NO.	コードNO. CODE NO.	部 PARTS	品 名 NAME	1台当 数量 UNIT	摘要 REMARKS
D- 1	M58-0311-000	ROD, shifter-low speed	テイソク シフターロッド	1	
D- 2	M81-0311-000	FORK, shifter L	シフターフォーク L	1	
D- 3	M07-0313-001	PASKING, shifter rod	シフターロッド バッキン	2	
D- 4	M07-0314-000	SPRING, shifter rod	シフターロッド オシバネ	1	
D- 5	9SB-2500-000	STEEL BALL 5/16	スチール ボール 5/16	1	
D- 6	9ST-0302-003	SPLIT PIN 3×20	ワリピン 3×20	1	
D- 7	9SW-1000-000	SPRING WASHER, M10	バネザガネ M10	2	
D- 8	9NT-1000-010	NUT, M10	ナット M10	2	
D- 9	M81-0312-000	ROD, shifter (H)	シフターロッド H	1	
D-10	M81-0313-000	FORK, shifter (H)	シフターフォーク H	1	
D-11	M07-0313-001	PACKING, shifter rod	シフターロッド バッキン	2	
D-12	M07-0314-000	SPRING, shifter	シフターロッド オシバネ	1	
D-13	9SB-2500-000	STEEL BALL 5/6	スチール ボール 5/16	1	
D-14	9SW-1000-000	SPRING WASHER, M10	バネザガネ M10	2	
D-15	9NT-1000-010	NUT, M10	ナット M10	2	
D-16	9ST-0302-003	SPLIT PIN 3×20	ワリピン 3×20	1	
D-17	M58-0315-000	ARM, shifter-running	ソウコウ シフターアーム	1	
D-18	90R-1200-001	O-RING	Oリング P-12	1	
D-19	M58-0316-000	ROD, shifter-tilling	コウン シフターロッド	1	
D-20	M58-0317-000	FORK, shifter-tilling	コウン シフターフォーク	1	
D-21	M07-0313-001	PACKING, shifter rod	シフターロッド バッキン	2	
D-22	M07-0314-000	SPRING, shifter rod	シフターロッド オシバネ	1	
D-23	9SB-2500-000	STEEL BALL 5/16	スチール ボール 5/16	1	
D-24	9ST-0302-003	SPLIT PIN 3×20	ワリピン 3×20	1	
D-25	9SW-1000-000	SPRING WASHER M10	バネザガネ M10	2	
D-26	9NT-1000-010	NUT, M10	ナット M10	2	
D-27	M58-0318-000	ARM, shifter-tilling	コウンヨウ シフター アーム	1	
D-28	90R-1200-001	O-RING P-12	Oリング P-12	1	
D-29	M54-0223-000	CAP, seald	シールド キャップ	1	
D-30	9CR-0501-003	SCREW, M5×10	ナベ コネジ M5×10	1	

E. チェンジレバー関係  
E. CHANGE LEVER GROUP

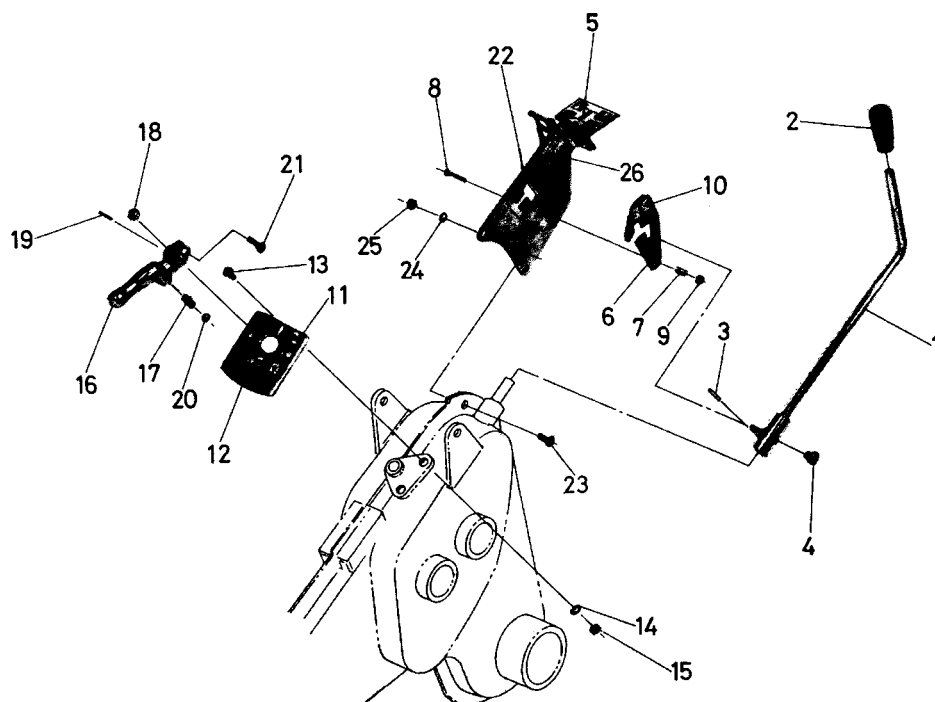

E. チェンジレバー関係  
CHANGE LEVER GROUP

見出番号 NO.	コードNO. CODE NO.	部 PARTS	品 名 NAME	1台当 数量 UNIT	摘要 REMARKS
E- 1	M81-0916-000	LEVER, change	チェンジ レバー	1	
E- 2	M25-0420-000	GRIP	グリップ	1	
E- 3	9TP-0352-500	TAPER PIN 3.5×25	テーパピン 3.5×25	1	
E- 4	9BT-0800-803	BOLT M8×8	ボルト M8×8	1	
E- 5	M81-0917-000	MARK, change	チェンジ マーク	1	
E- 6	M81-0920-000	LEVER, safety	アンゼン レバー	1	
E- 7	M07-0314-000	SPRING, shifter rod	シフターロッド オシバネ	1	
E- 8	9BT-0602-503	BOLT M6×25	ボルト M6×25	1	
E- 9	9NT-0600-003	NUT, M6	ナット M6	2	
E-10	M81-0921-000	MARK, safety lever	アンゼン レバーシジ マーク	1	
E-11	M58-0917-001	GUIDE PLATE, tilling	コーウンヘンソク アンナイパン	1	
E-12	M58-0918-000	MARK, change rotary	ロータリ チェンジ マーク	1	
E-13	9CD-0601-603	SCREW, M6×16	サラコネジ M6×16	2	
E-14	9SW-0600-003	SPRING WASHER, M6	バネザガネ M6	2	
E-15	9NT-0600-003	NUT, M6	ナット M6	2	
E-16	M63-0914-001	LEVER, changing rotary	ロータリ チェンジレバー	1	
E-17	106-0125-000	SPRING, locker-main & sub	シユ フク ロッカー スプリング	1	
E-18	9CR-0600-813	SCREW, M6×8	トラスコ ネジ M6×8	1	
E-19	9PP-0301-500	PIN 3×15	ヘイコウピン 3×15	1	
E-20	9SB-3000-000	STEEL BALL 3/8	スチール ボール 3/8	1	
E-21	9BT-0601-803	BOLT, M6×18	ボルト M6×18	1	
E-22	M81-0625-001	RETAINER, handle	ハンドル ササエイタ	1	
E-23	9BT-0802-003	BOLT, M8×20	ボルト M8×20	3	
E-24	9SW-0800-003	SPRING WASHER, M8	バネザガネ M8	3	
E-25	9NT-0800-003	NUT, M8	ナット M8	3	
E-26	M81-0628-000	MARK, safety lever set	アンゼン レバーセット マーク	1	

F. シャーシ・プーリ関係  
 F. CHASSIS·PULLEY GROUP

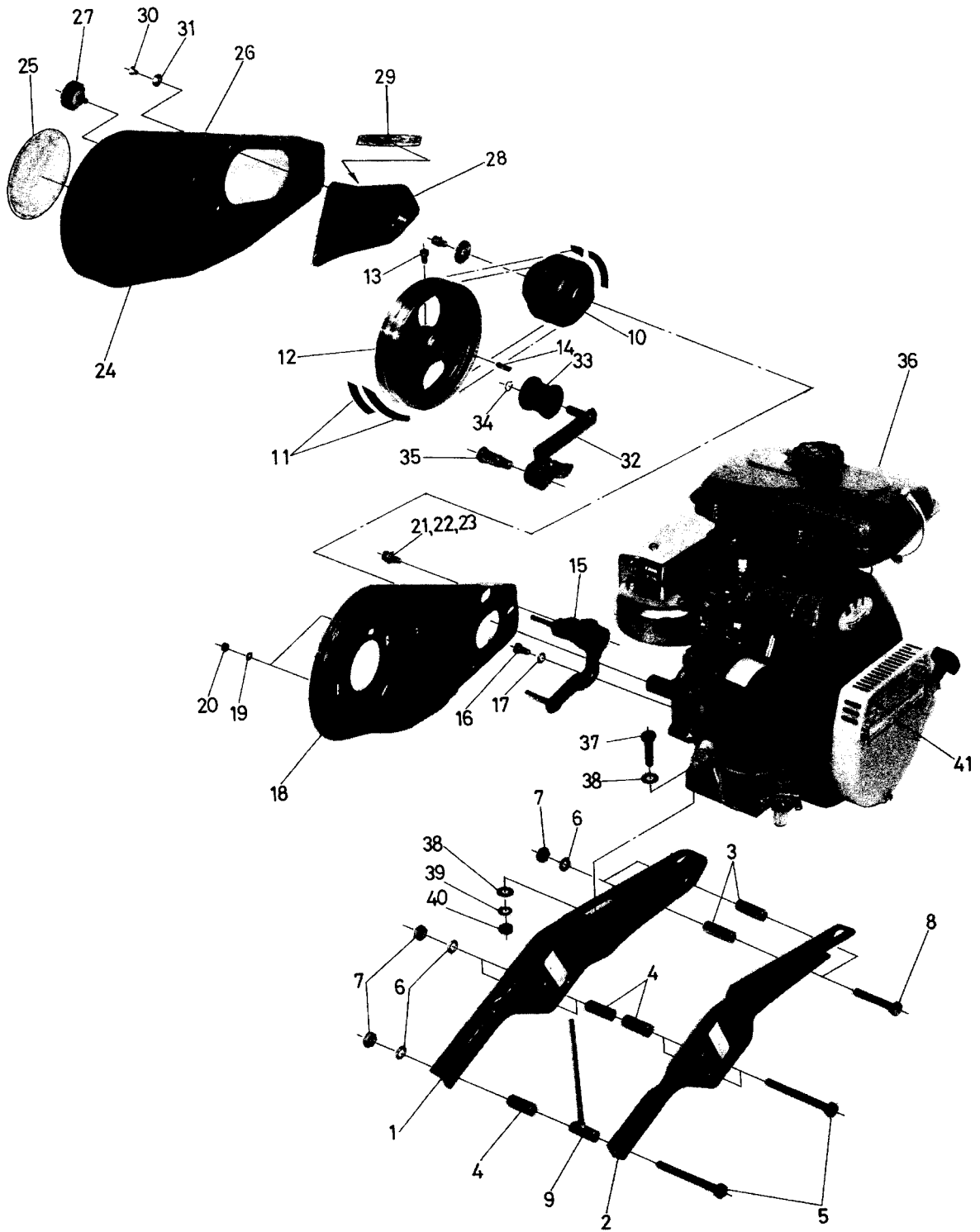

F. シャーシ・プーリ関係  
F. CHASSIS·PULLEY GROUP

見出番号 NO.	コードNO. CODE NO.	部 PARTS	品 名 NAME	1台当 数 UNIT	摘要 REMARKS
F- 1	M81-0413-000	FRAME, engine R	エンジン フレーム R	1	
F- 2	M81-0411-000	FRAME, engine L	エンジン フレーム L	1	
F- 3	M81-0412-000	COLLAR, frame	フレーム カラー	2	
F- 4	M58-0412-000	COLLAR, engine base	エンジン トリツケダイ カラー	5	
F- 5	9BT-1010-503	BOLT, M10×105	ボルト M10×105	3	
F- 6	9SW-1000-003	SPRING WASHER, M10	バネザガネ M10	5	
F- 7	9NT-1000-003	NUT, M10	ナット M10	5	
F- 8	9BT-1006-503	BOLT, M10×65	ボルト M10×65	2	
F- 9	M81-0414-000	RETAINER, box spanner	ボックス スパナ ウケ	1	
F-10	M81-0821-000	PULLEY, engine	エンジン プーリー	1	
F-11	9VA-0430-003	V-BELT, SA-43	Vベルト SA-43	2	
F-12	M40-3852-000	PULLEY, main	ホンキ プーリー	1	
F-13	9BT-0801-603	BOLT, M8×16	ボルト M8×16	1	
F-14	9KY-0503-500	KEY 5×5×35	キー 5×5×35	1	
F-15	M81-0812-001Z	STAY, belt cover	ベルト カバーステー	1	
F-16	9BT-0801-603	BOLT, M8×16	ボルト M8×16	2	
F-17	9SW-0800-003	SPRING WASHER, M8	バネザガネ M8	2	
F-18	M81-0814-001	BELT COVER, inside	ベルトカバー ウライタ	1	
F-19	9SW-0700-003	SPRING WASHER, M7	バネザガネ M7	2	
F-20	9NT-0700-003	NUT, M7	ナット M7	2	
F-21	9FW-0800-003	PLAIN WASHER, M8	ヒラザガネ M8	1	
F-22	9SW-0800-003	SPRING WASHER, M8	バネザガネ M8	1	
F-23	9BT-0801-603	BOLT, M8×16	ボルト M8×16	1	
F-24	M81-0815-001	BELT COVER, out side	ベルトカバー	1	
F-25	M81-0816-000	MARK, belt cover	ベルトカバー マーク	1	
F-26	T12-0968-000	MARK, hand coation	テ チュウイ マーク	1	
F-27	M26-0833-000	KNOB	ノブ	1	
F-28	M81-0830-000	CAP, belt cover	ベルトカバー フタ	1	
F-29	M81-0831-000	MARK, belt cover cap	ベルトカバー フタ マーク	1	
F-30	9CD-0601-213	SCREW, M6×12	マルサラ コネジ M6×12	3	
F-31	9FW-0600-002	FINISH WASHER, M6	フィニッシュ ワッシャ M6	3	
F-32	M81-0817-000	ARM, tension	テンション アーム	1	
F-33	M66-0824-000	ROLLER, tension A-W	テンション コロ A-W	1	
F-34	9RS-1200-005	SNAP RING. S-12	スナップ リング S-12	1	
F-35	M63-0817-000	BOLT, fitting tension	テンション トリツケ ボルト	1	
F-36	CEG-0020-260	ENGINE, G700B-30	エンジン G700B-30	1	
F-37	9BT-1004-003	BOLT M10×40	ボルト M10×40	4	
F-38	9FW-1000-003	PLAIN WASHER, M10	ヒラザガネ M10	6	
F-39	9SW-1000-003	SPRING WASHER, M10	バネザガネ M10	4	
F-40	9NT-1000-003	NUT, M10	ナット M10	4	
F-41	M81-1311-000	MARK, coation	リコイル チュウイガキ マーク	1	

G. ハンドル関係  
 HANDLE GROUP

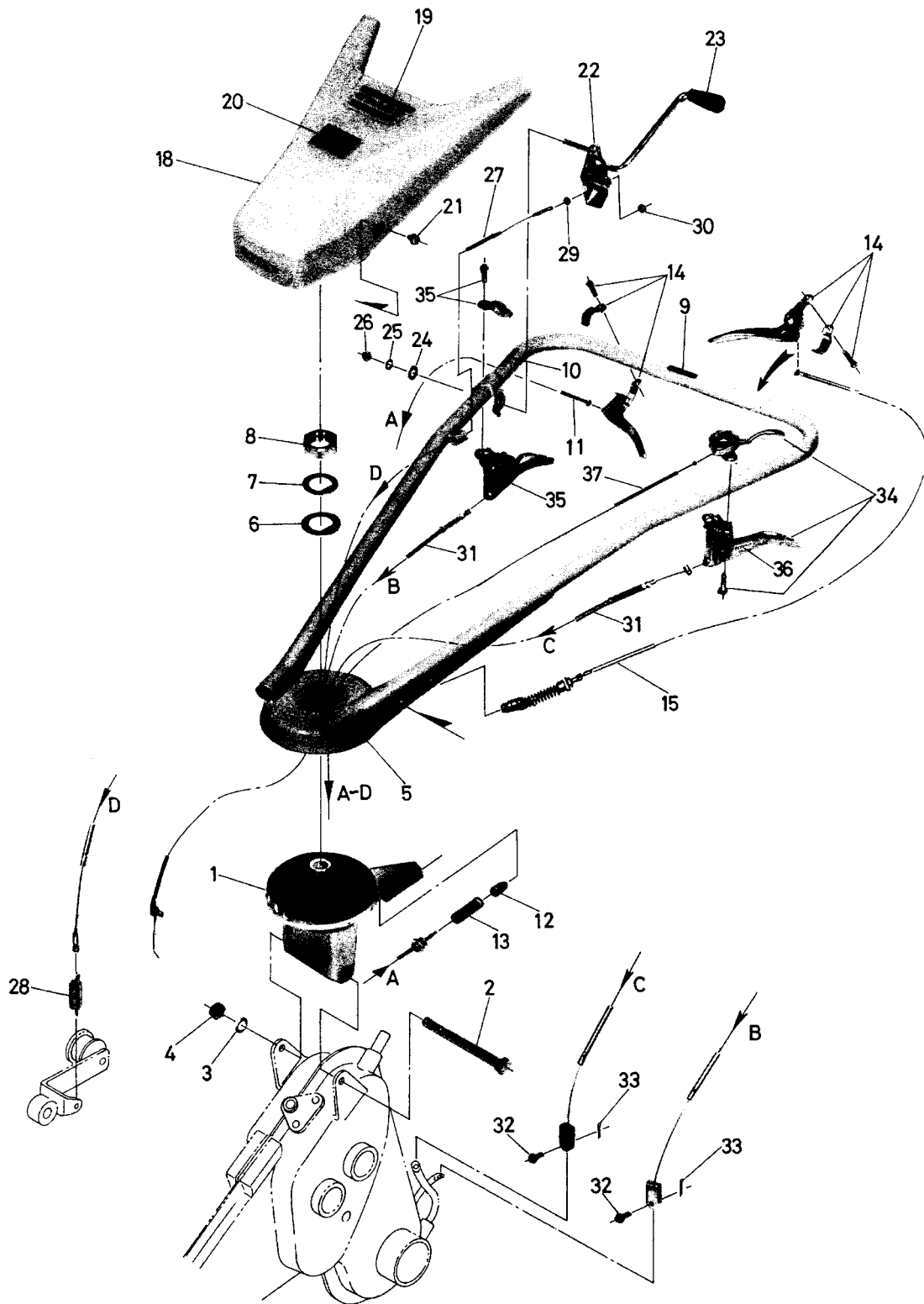

G. ハンドル関係  
HANDLE GROUP

見出番号 NO.	コードNO. CODE NO.	部 品 名 PARTS NAME	1台当 数 量 UNIT	摘 要 REMARKS
G-01	M81-0602-000	HANDLE ASS'Y V4D	1組	G1~38
G-1	M81-0611-000	SUPPORT, handle	1	
G-2	9BT-1212-503	BOLT, M12×125	1	
G-3	9SW-1200-003	SPRING WASHER M12	1	
G-4	9NT-1200-003	NUT, M12	1	
G-5	M81-0629-000	HANDLE	1	
G-6	M40-0467-000	WASHER, fixing B	1	
G-7	M40-0453-000	WASHER, fixing A	1	
G-8	M40-0463-000	NUT, fitting handle	1	
G-9	M40-0458-000	MARK, adjusting handle	1	
G-10	M81-0619-000	MARK, main clutch	1	
G-11	M81-0613-000	WIRE, adjusting handle-up down	1	
G-12	M40-0422-000	PIN, fixing handle	1	
G-13	M40-0429-000	SPRING, fixing pin	1	
G-14	E11-2207-020	LEVER ASS'Y, clutch	2	
G-15	M81-0630-000	WIRE, adjusting handle-swing	1	
G-16	M40-0427-000	SPRING, fixing pin	1	
G-18	M81-0631-000	NAME PLATE, main	1	
G-19	M81-0632-000	MARK, safety operation	1	
G-20	M86-0717-000	SCREW, with pwasher, M6×10	2	
G-21	9CR-0601-003	LEVER, tension	1	
G-22	M81-0818-002	GRIP	1	
G-23	M25-0420-000	PLAIN WASHER, M8	1	
G-24	9FW-0800-003	SPRING WASHER, M8	1	
G-25	9SW-0800-003	CAP NUT, M8	1	
G-26	9NC-0800-052	WIRE, tension	1	
G-27	M81-0819-000	SPRING, tension	1	
G-28	106-0496-000	NUT, M6	1	
G-29	9NT-0600-003	SELF LOCKING NUT, M6	1	
G-30	9NP-0600-043	WIRE, side clutch	2	
G-31	M81-1011-000	PIN,	2	
G-32	M08-1016-000	SPLIT PIN 1.5×16	2	
G-33	9ST-0151-603	LEVER ASSY, combination	1	
G-34	E23-1119-030	LEVER ASSY, clutch	1	
G-35	E13-1114-020	MARK, side clutch	2	
G-36	M83-1013-000	WIRE, throttle	1	
G-37	M40-0455-000			



H. ロータリカバー関係  
ROTARY COVER GROUP

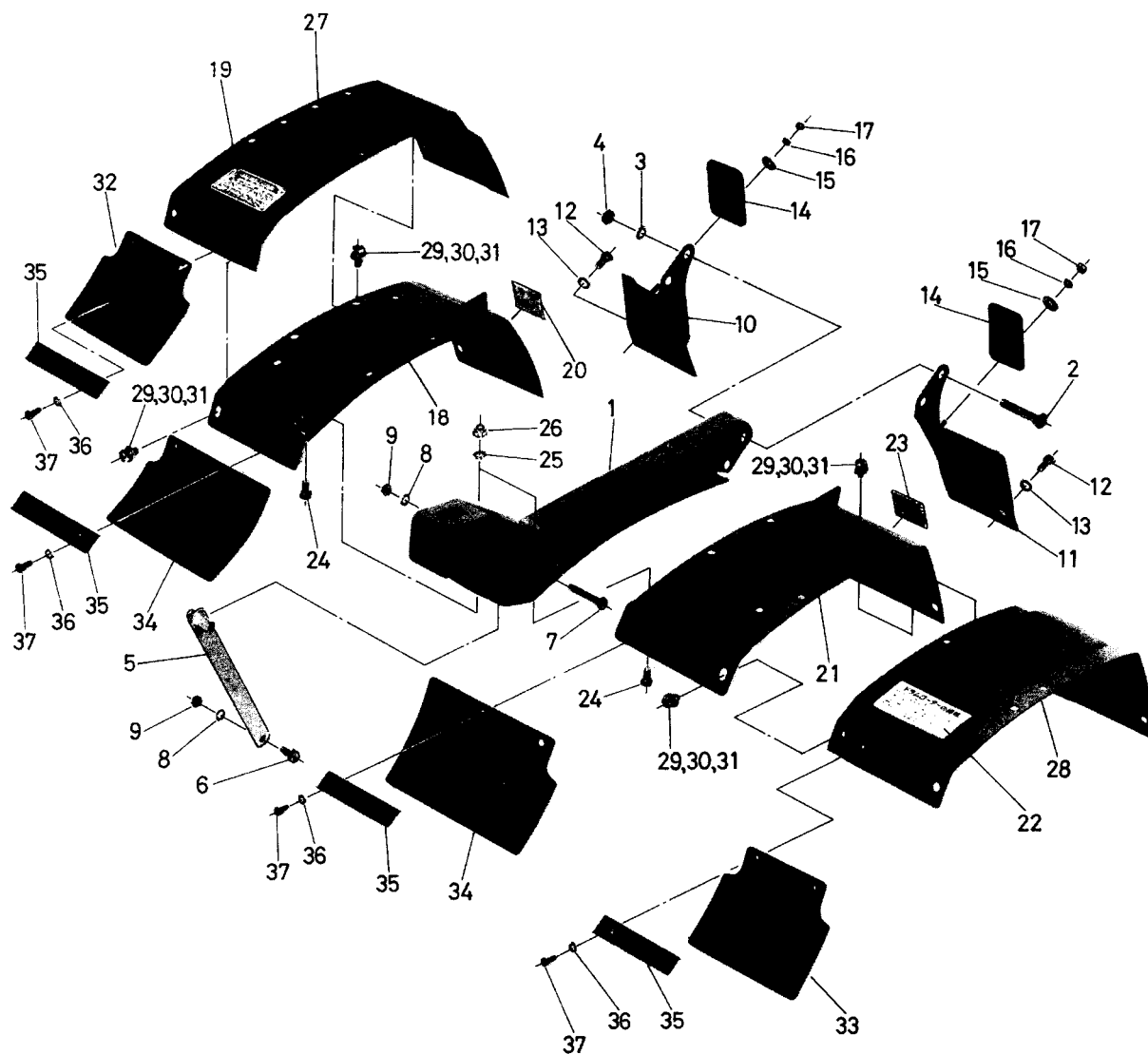

H. ロータリカバー関係  
ROTARY COVER GROUP

見出番号 NO.	コードNO. CODE NO.	部 PARTS	品 名 NAME	1台当 数量 UNIT	摘要 REMARKS
H-01	M81-0501-000	ROTARY COVER ASSY	ロータリ カバー アッシ V4D	1組	H-1~37, I-1~26
H-1	M81-0511-000	BEAM	ビーム	1	
H-2	9BT-1005-503	BOLT, M10×55	ボルト M10×55	2	
H-3	9SW-1000-003	SPRING WASHER, M10	バネザガネ M10	2	
H-4	9NT-1000-003	NUT, M10	ナット M10	2	
H-5	M81-0524-000	STAY, center cover	センターカバー ステ-	1	
H-6	9BT-0802-003	BOLT, M8×20	ボルト M8×20	1	
H-7	9BT-0805-003	BOLT, M8×50	ボルト M8×50	1	
H-8	9SW-0800-003	SPRING WASHER, M8	バネザガネ M8	2	
H-9	9NT-0800-003	NUT, M8	ナット M8	2	
H-10	M81-0531-000	REAR, COVER R	リヤカバー R	1	
H-11	M81-0517-000	REAR, COVER L	リヤカバー L	1	
H-12	9BT-1202-003	BOLT, M12×20	ボルト M12×20	2	
H-13	9SW-1200-003	SPRING WASHER, M12	バネザガネ M12	2	
H-14	M81-0520-000	RUBBER, flap	タレゴム	2	
H-15	M07-0813-000	WASHER	ブーリ オサエ ザガネ	2	
H-16	9SW-0600-003	SPRING WASHER, M6	バネザガネ M6	2	
H-17	9NT-0600-003	NUT, M6	ナット M6	2	
H-18	M81-0533-000	COVER, rotary A-R	ロータリ カバー A-R	1	
H-19	M81-0549-000	MARK step caution	アシモト チュウイ マーク	1	
H-20	M40-0518-000	MARK, belt cover	ベルトカバー マーク	1	
H-21	M81-0534-000	COVER, rotary A-L	ロータリ カバー A-L	1	
H-22	M48-0431-000	MARK, handling drum	ドラム トリアツカイ マーク	1	
H-23	M81-0548-000	MARK, model SRV4D	カタシキ マーク SRV4D	1	
H-24	9BT-0802-003	BOLT, M8×20	ボルト M8×20	8	
H-25	9SW-0800-003	SPRING WASHER, M8	バネザガネ M8	8	
H-26	9NC-0800-032	CUP NUT, M8	フクロナット M8	8	
H-27	M81-0535-000	COVER, rotary B-R	ロータリ カバー B-R	1	
H-28	M81-0536-000	COVER, rotary B-L	ロータリ カバー B-L	1	
H-29	9FW-0800-003	PLAIN WASHER	ヒラザガネ	8	
H-30	9SW-0800-003	SPRING WASHER	バネザガネ	8	
H-31	9BT-0802-003	BOLT	ボルト	8	
H-32	M81-0537-000	RUBBER, flap A-R	タレゴム A-R	1	
H-33	M81-0538-000	RUBBER, flap A-L	タレゴム A-L	1	
H-34	M81-0539-000	RUBBER, flap B	タレゴム B	2	
H-35	M81-0540-000	PLATE, retaining rubber	タレゴム オサエ	4	
H-36	9SW-0600-003	SPRING WASHER, M6	バネザガネ M6	8	
H-37	9BT-0601-603	BOLT, M6×16	ボルト M6×16	8	

1. ロータリカバー関係  
 1. ROTARY COVER GROUP

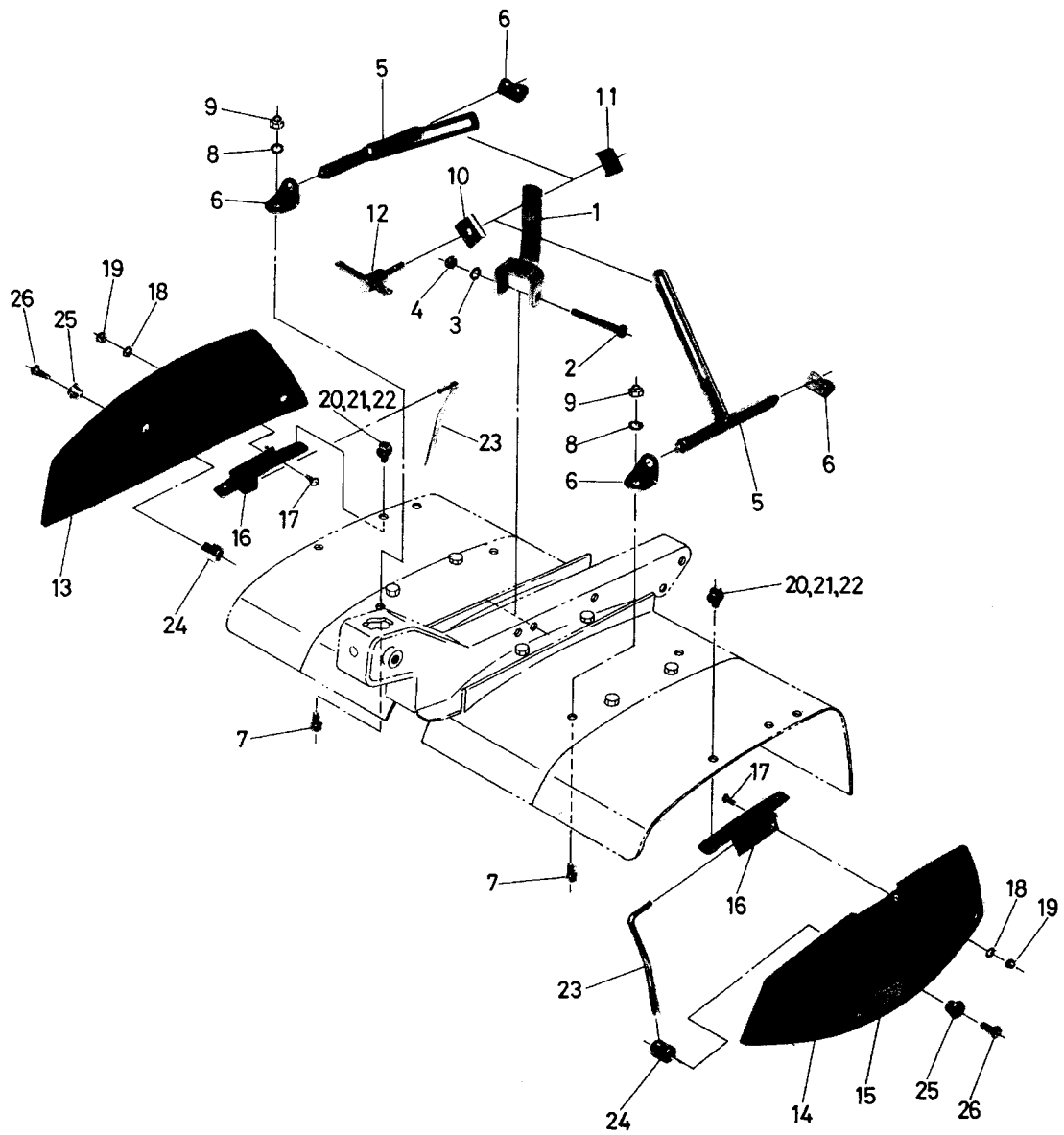

I. ロータリカバー関係  
I. ROTARY COVER GROUP

見出番号 NO.	コードNO. CODE NO.	部 PARTS	品名 NAME	1台当 数量 UNIT	摘要 REMARKS
I- 1	M81-0517-001	BAR, adjusting	アジャスト バー	1	
I- 2	9BT-0806-503	BOLT, M8×65	ボルト M8×65	1	
I- 3	9SW-0800-003	SPRING WASHER, M8	バネザガネ M8	1	
I- 4	9NT-0800-003	NUT, M8	ナット M8	1	
I- 5	M81-0541-000	ARM, adjust	アジャスト アーム	2	
I- 6	M40-3515-000	STAY, adjust	アジャスト ステア	4	
I- 7	9BT-0801-603	BOLT, M8×16	ボルト M8×16	4	
I- 8	9SW-0800-003	SPRING WASHER, M8	バネザガネ M8	4	
I- 9	9CN-0800-003	CAP NUT, M8	フクロナット M8	4	
I-10	M40-3517-000	CLAMP WASHER A	クランプ ワッシャ A	1	
I-11	M40-3518-000	CLAMP WASHER B	クランプ ワッシャ B	1	
I-12	M40-3519-000	CLAMP BOLT, adjust	アジャスター クランプボルト	1	
I-13	M81-0542-000	SIDE COVER R	ソクバン R	1	
I-14	M81-0543-000	SIDE COVER L	ソクバン L	1	
I-15	T12-0967-000	MARK, safety	アンゼン ヒョウジ マーク	2	
I-16	M81-0544-000	METAL, fitting side cover	ソクベン トリツケ カナグ	2	
I-17	9BT-0601-603	BOLT, M6×16	ボルト M6×16	4	
I-18	9SW-0600-003	SPRING WASHER, M6	バネザガネ M6	4	
I-19	9CN-0600-032	CAP NUT, M6	フクロナット M6	4	
I-20	9BT-0802-003	BOLT, M8	ボルト M8	4	
I-21	9SW-0800-003	SPRING WASHER, M8	バネザガネ M8	4	
I-22	9FW-0800-003	PLAIN WASHER, M8	ヒラザガネ M8	4	
I-23	M81-0545-000	L-METAL	L カナグ	2	
I-24	M40-3567-000	NUT, fitting side cover	ソクバン コテイ ナット	2	
I-25	M40-3568-000	BOLT, fitting side cover	ソクバン コテイ ボルト	2	
I-26	9BT-0802-003	BOLT, M8×20	ボルト M8×20	2	

J. 車輪關係  
WHEEL GROUP

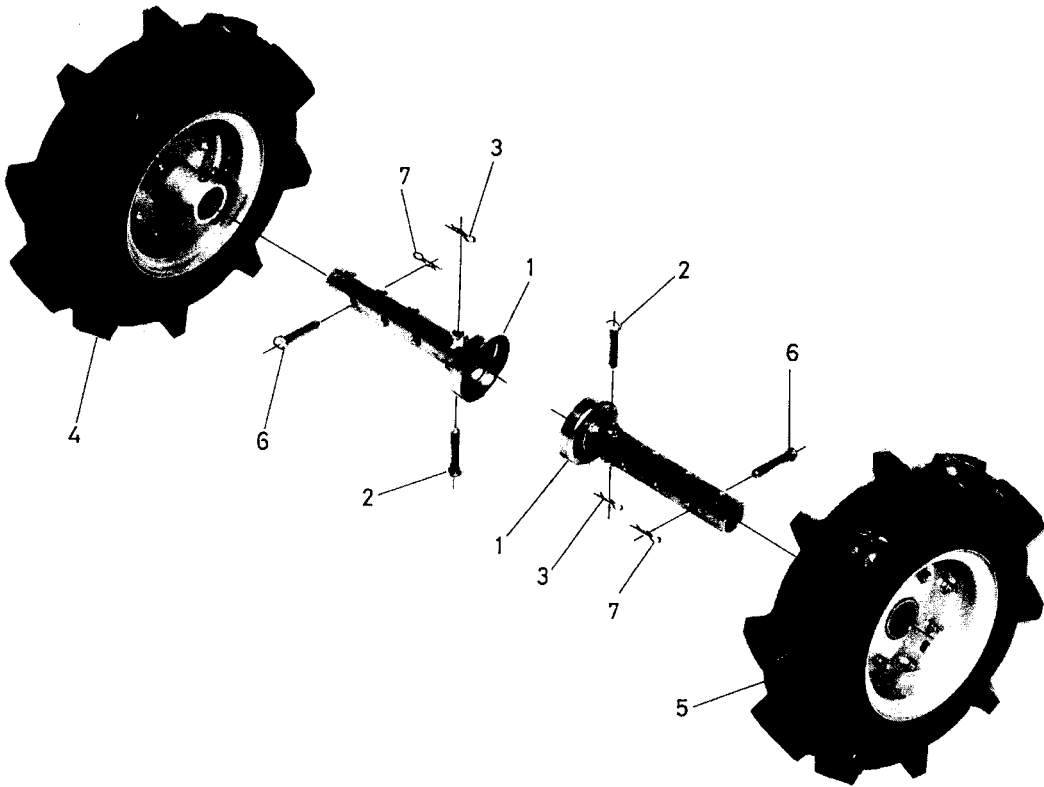

K. 尾輪關係  
REAR WHEEL GROUP

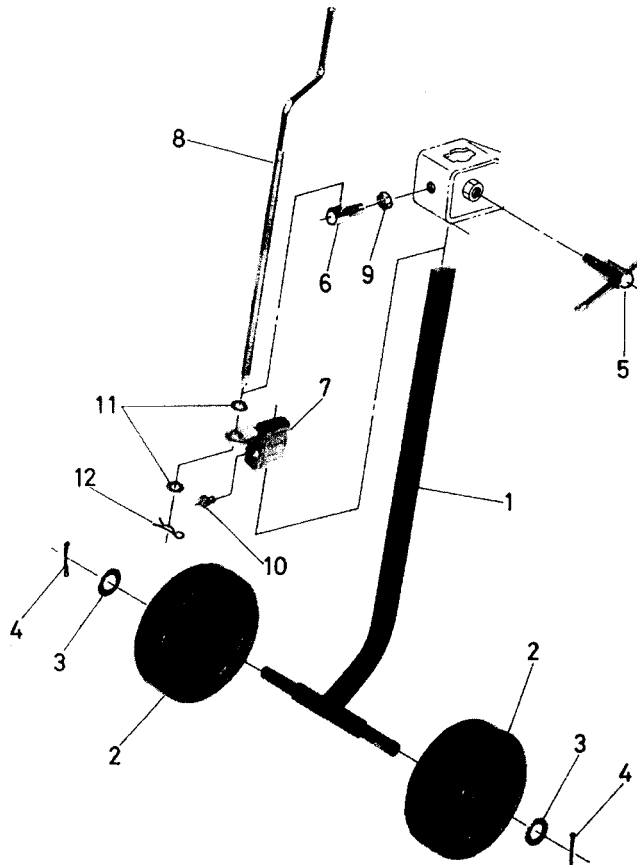

J. 車輪関係  
WHEEL GROUP

見出番号 NO.	コードNO. CODE NO.	部 PARTS	品 NAME	1台当 数量 UNIT	摘要 REMARKS
J- 1	M58-1111-000	TUBE, wheel	ホイール チューブ	2	
J- 2	M26-1111-000	PIN axle	シャジク ピン(ショウ)	2	
J- 3	9RP-1023-003	R-PIN, 10	Rピン 10	2	
J- 4	M81-1105-001	TIRE ASS'Y 4.00-7 R	タイヤ 4.00-7 アッシ R	1	
J- 5	M81-1106-001	TIRE ASS'Y 4.00-7 L	タイヤ 4.00-7 アッシ L	1	
J- 6	M26-1111-000	PIN axle	シャジク ピン	2	
J- 7	9RP-1023-003	R-PIN, 10	Rピン 10	2	

K. 尾輪関係  
REAR WHEEL GROUP

見出番号 NO.	コードNO. CODE NO.	部 PARTS	品 NAME	1台当 数量 UNIT	摘要 REMARKS
K-01	M81-1101-000	REAR WHEEL DOUBLE ASSY	2ジョウ ビリン アッシ	1組	K1~4
K-02	C01-1522-000	ADJUSTOR, rear wheel	ビリン チョウセイ カナグ	1組	K6~12
K- 1	R10-0611-000	SHFT, wheel	2ジョウ ビリン ジク	1	
K- 2	R10-0612-000	WHEEL	ジョウキ シャリン	2	
K- 3	9FW-1600-003	PLAIN WASHER, M16	ヒラザガネ M16	2	
K- 4	9ST-0403-003	SPLIT PIN, 4×30	ワリピン 4×30	2	
K- 5	M23-0619-001	LEVER, fitting B	シメツケ レバー B	1	
K- 6	M81-1119-000	BOLT, adjustment	チョウセイ ボルト	1	
K- 7	M81-1120-002	HOLDER, clank bolt	クランクボルトウケ	1	
K- 8	M81-1121-001	CLANK BOLT	クランク ボルト	1	
K- 9	9NT-1200-003	NUT, M12	ナット M12	1	
K-10	9BT-0802-003	BOLT, M8×20	ボルト M8×20	1	
K-11	9FW-0800-003	PLAIN WASHER M8	ヒラザガネ M8	2	
K-12	9RP-1023-003	R-PIN, 10	Rピン 10	1	

L. ドラムロータ関係  
L. DRUM ROTOR GROUP

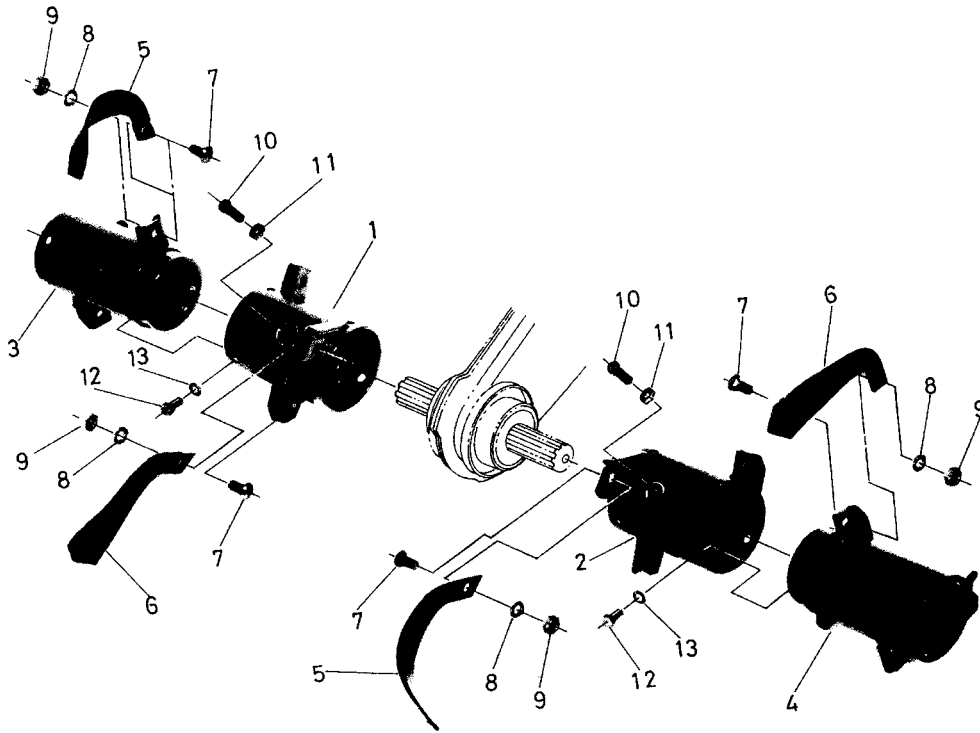

M. 付属品関係  
M. ACCESSORY PARTS GROUP

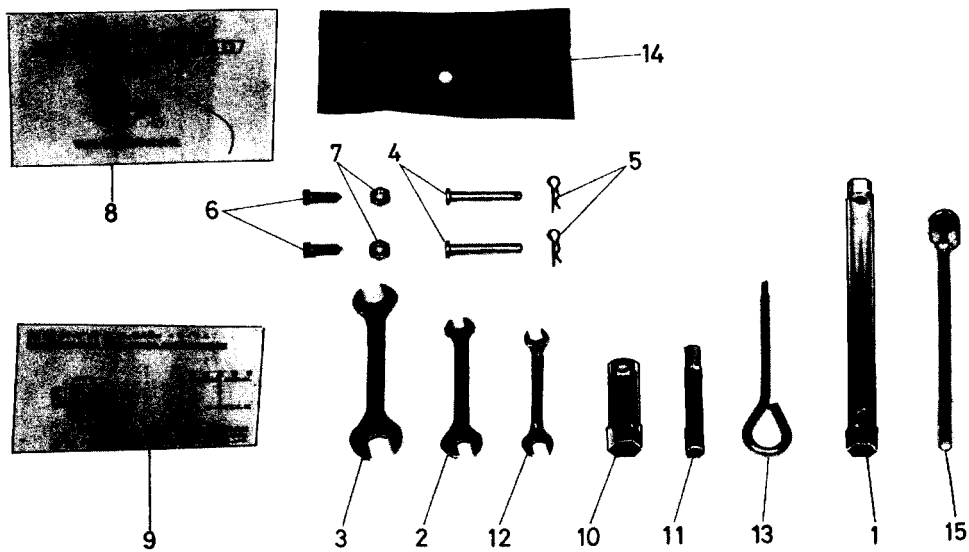

L. ドラムローター関係  
DRUM ROTOR GROUP

見出番号 NO.	コードNO. CODE NO.	部 PARTS	品 名 NAME	1台当 数 量 UNIT	摘要 REMARKS
L-01	M81-0703-000	DRUM ROTOR ASS'Y V4D	ドラムロータ アッシ V4D	1組	M1~13
L-1	M81-0766-000	DRUM TUBE 29R	ドラムチューブ 29R	1	
L-2	M81-0767-000	DRUM TUBE 29L	ドラムチューブ 29L	1	
L-3	M81-0768-000	DRUM 16R extention	ホジョドラム 16R	1	
L-4	M81-0769-000	DRUM 16L extention	ホジョドラム 16L	1	
L-5	M81-0719-000	BLADE M81R	ナタヅメ M81R	8	
L-6	M81-0739-000	BLADE M81L	ナタヅメ M81L	8	
L-7	R14-0515-000	BOLT, setting blade	ツメトリツケ ボルト	16	
L-8	9SW-1000-003	SPRING WASHER M10	バネザガネ M10	16	
L-9	9NT-1000-003	NUT M10	ナット M10	16	
L-10	M40-0502-000	BOLT, setting	ドラム セット ボルト	2	
L-11	9NL-1000-003	LOCK NUT M10	ロック ナット M10	2	
L-12	9BT-0802-003	BOLT M8×20	ボルト M8×20	6	
L-13	9SW-0800-003	SPRING WASHER M8	バネザガネ M8	6	

M. 付属品関係  
ACCESSORY PARTS GROUP

見出番号 NO.	コードNO. CODE NO.	部 PARTS	品 名 NAME	1台当 数 量 UNIT	摘要 REMARKS
M-1	M40-4411-000	SPANNER, box 13×17	ボックス スパナー 13×17	1	
M-2	9TL-1001-301	SPANNER, 10×13	スパナ 10×13	1	
M-3	9TL-1701-901	SPANNER, 17×19	スパナ 17×19	1	
M-4	M26-1111-000	PIN, axle shaft	シャジク ピン		
M-5	9RP-1023-003	R-PIN, 10	R ピン 10	2	
M-6	M40-0502-000	BOLT, setting dram	ドラムセット ボルト	2	
M-7	9NL-1000-003	LOCK, NUT, M10	ロック ナット M10	2	
M-8	M81-4428-001	INSTRUCTION MANUAL	ホンキ トリセツ	2	
M-9		INSTRUCTION MANUAL	エンジン トリセツ	1	
M-10	9TL-2100-003	SPANNER, box 21	ボックス スパナー 21	1	
M-11	9TL-1001-202	SPANNER, box 10×12	ボックス スパナー 10×12	1	
M-12	9TL-1001-200	SPANNER 10×12	スパナ 10×12	1	
M-13	9TL-6019-005	⊕ DRIVER	⊕ドライバ	1	
M-14		TOOL BAG	コウグ ブクロ	1	
M-15	M40-4412-000	WRENCH, box 17	ボックス レンチ 17	1	



# エンジン関係

G 700 B-30

## 目 次

## CONTENTS

名 称	SECTION NAME	PAGE
1 エンジンボデーシステム	ENGINE BODY SYSTEM	92
2 シリンダ、シリンダヘッドシステム	CYLINDER, CYLINDER HEAD SYSTEM	93
3 クランクシャフトシステム	CRANK SHAFT SYSTEM	94
4 バルブ、カムギヤシャフトシステム	VALVE, CAM GEAR SHAFT SYSTEM	95
5 ピストン、コネクティングロッドシステム	PISTON, CONNECTING ROD SYSTEM	96~97
6 サイドカバーシステム	SIDE COVER SYSTEM	98~99
7 フライホイールマグネトシステム	FLYWHEEL MAGNETO SYSTEM	100
8 カウリングシステム	COWLING SYSTEM	101
9 ガバナシステム	GOVERNOR SYSTEM	102 ~ 103
10 キャブレターシステム	CARBURETOR SYSTEM	104 ~ 105
11 エアクリーナシステム	AIR CLEANER SYSTEM	106 ~ 107
12 マフラシステム	MUFFLER SYSTEM	108
13 リコイルスタータシステム	RECOIL STARTER SYSTEM	109 ~ 110
14 フュエルタンクシステム	FUEL TANK SYSTEM	111 ~ 112
15 ツールセット	TOOL SET	113

クランク ケース システム  
**I CRANK CASE SYSTEM**

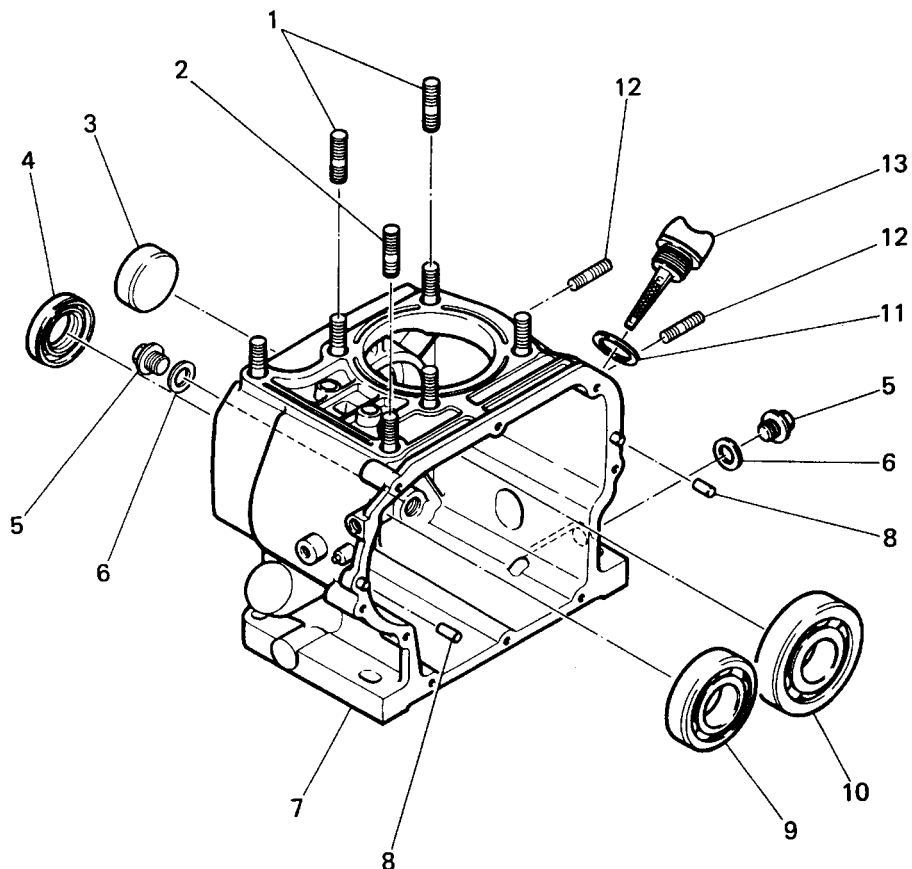

見出番号 No.	部品番号 Parts No.	部品名称 Parts Name	個数 No. Req'd	備考 Remarks	定価 Price
1	B152B10x022	スタッド ボルト STUD BOLT	5		
2	FA24064	スタッド ボルト STUD BOLT	1		
3	ZZ70015M	シーリング キャップ CAP, SEALING	1		
4	FR31554	オイル シール OIL SEAL	1	TC 30, 50, 11	
5	FN11223	オイル ドレン プラグ PLUG, oil drain	2		
6	A001W14	パッキング PACKING	2		
7	FR15545J	クランク ケース アセンブリ CRANK CASE ASS'Y	1	見出番号 1, 2, 8, 12を含む with index No. 1, 2, 8 & 12	
8	FR41238	ノック ピン KNOCK PIN	2		
9	S111X62x060	ベアリング BEARING	1	#6206	
10	S112X63x060	ベアリング BEARING	1	#6306	
11	FN14784	オイル フィラー プラグ パッキング PACKING, oil filler plug	1		
12	B151B08x014	スタッド ボルト STUD BOLT	2		
13	FR18429A	オイル フィラー プラグ PLUG, oil filler	1	見出番号11を含む with index No. 11	

シリンダ シリンダ ヘッド システム  
**2 CYLINDER & CYLINDER HEAD SYSTEM**

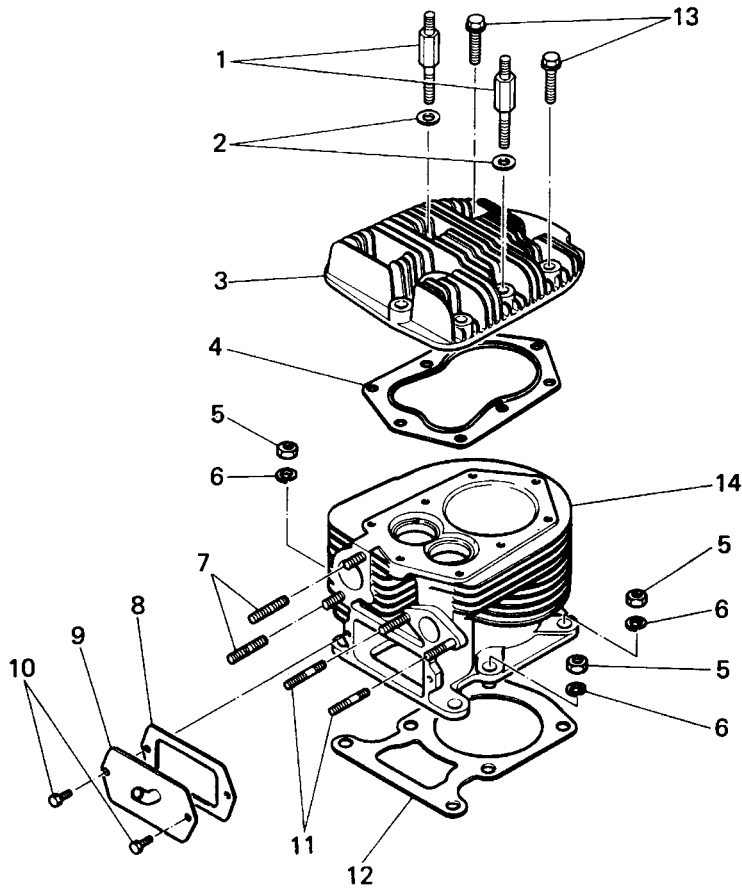

見出番号 No.	部品番号 Parts No.	部品名称 Parts Name	個数 No. Req'd	備考 Remarks	定価 Price
1	FR18963V	シリンダ ヘッド ボルト BOLT, cylinder head	2		
2	W200H08	ワッシャ WASHER	2		
3	FR56521	シリンダ ヘッド CYLINDER head	1		
4	FR43009	シリンダ ヘッド ガスケット GASKET, cylinder head	1		
5	N020A10	ナット NUT	6		
6	W220R10	スプリング ワッシャ WASHER, spring	6		
7	B171B08x016	スタッド ボルト STUD BOLT	2		
8	FR31110	バルブ チャンバー カバー パッキン PACKING, valve chamber cover	1		
9	FA24023	バルブ チャンバー カバー COVER, valve chamber	1		
10	B010A06x010	ボルト BOLT	2		
11	B171A06x035	スタッド ボルト STUD BOLT	2		
12	FA24133	シリンダ パッキン PACKING, cylinder	1		
13	ZZ70029xx035	シリンダ ヘッド ボルト BOLT, cylinder head	6		
14	FA24001	シリンダ CYLINDER	1	見出番号 7, 11 を含む with index No. 7, 11	

クランク シェフト システム  
**3 CRANK SHAFT SYSTEM**

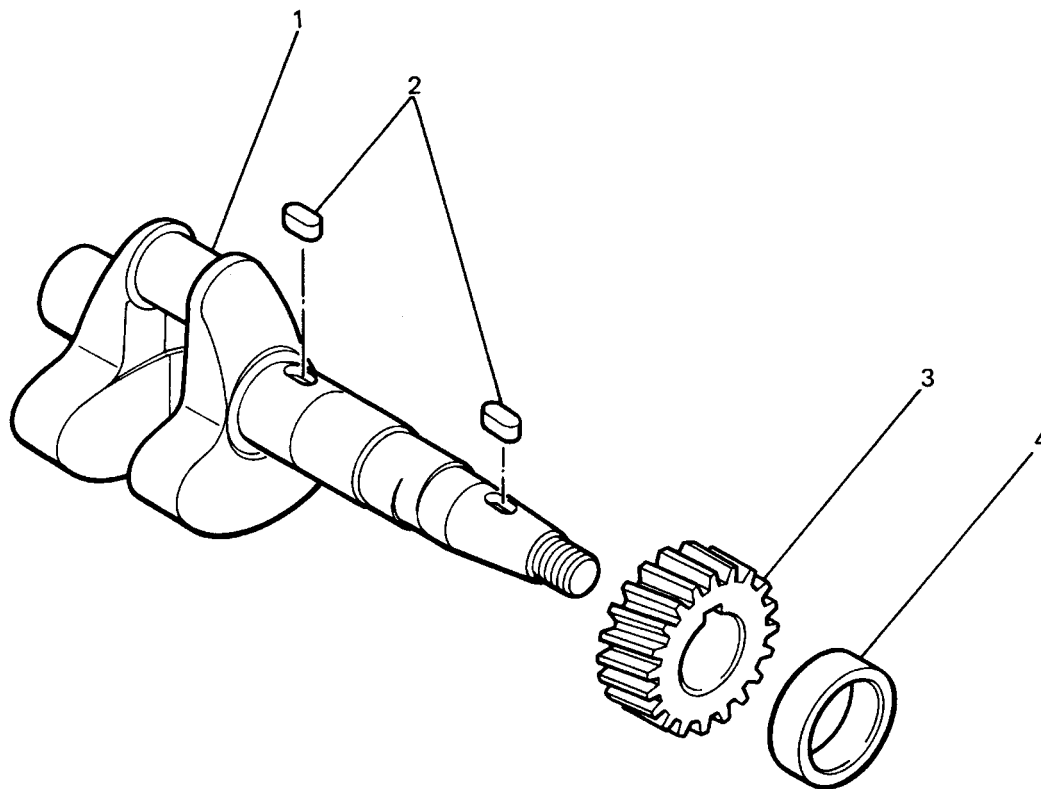

見出番号 No.	部品番号 Parts No.	部品名称 Parts Name	個数 No. Req'd	備考 Remarks	定価 Price
1	FA24011A	クランク シェフト CRANK SHAFT	1		
2	W400B05x012	キー KEY	2		
3	FA24012	クランク シェフト ギヤ GEAR, crank shaft	1		
4	FA24067	スペーサ SPACER	1		

バルブ カム ギヤ レフト システム  
**4 VALVE & CAM GEAR SHAFT SYSTEM**

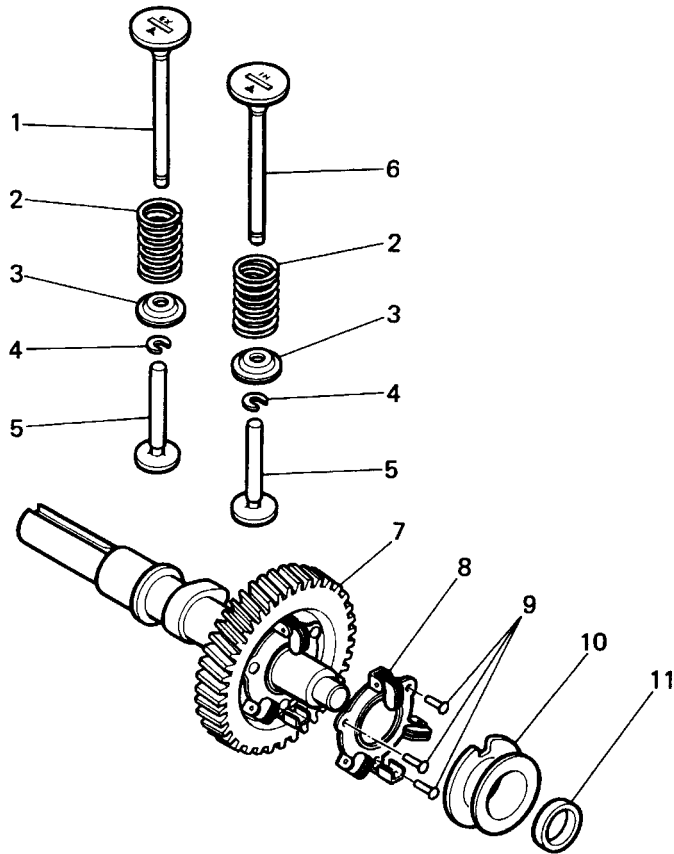

見出番号 No.	部品番号 Parts No.	部品名称 Parts Name	個数 No. Req'd	備考 Remarks	定価 Price
1	FA24003	エキゾスト バルブ VALVE, exhaust	1		
2	FN15861	バルブ スプリング SPRING, valve	2		
3	FA24004	バルブ スプリング リティナー RETAINER, valve spring	2		
4	FR18013	クリップ CLIP	2		
5	FA24005A	タペット TAPPET	2	55.3	
	FA24005B	タペット TAPPET	2	55.5	
	FA24005C	タペット TAPPET	2	55.7	
6	FA24002	インレット バルブ VALVE, INLET	1		
7	FR15501A	カム シャフト アセンブリ CAM SHAFT ASS'Y	1	見出番号 8,9 を含む with index No. 8, 9	
8	FR41350	ガバナ ウェイト アセンブリ GOVERNOR WEIGHT ASS'Y	1		
9	W610D03x010	リベット RIVET	3		
10	FR41323	スライディング ピース PIECE, sliding	1		
11	FR18174	スペーサ SPACER	1		

ピストン コネクティング ロッド システム  
**5 PISTON & CONNECTING ROD SYSTEM**

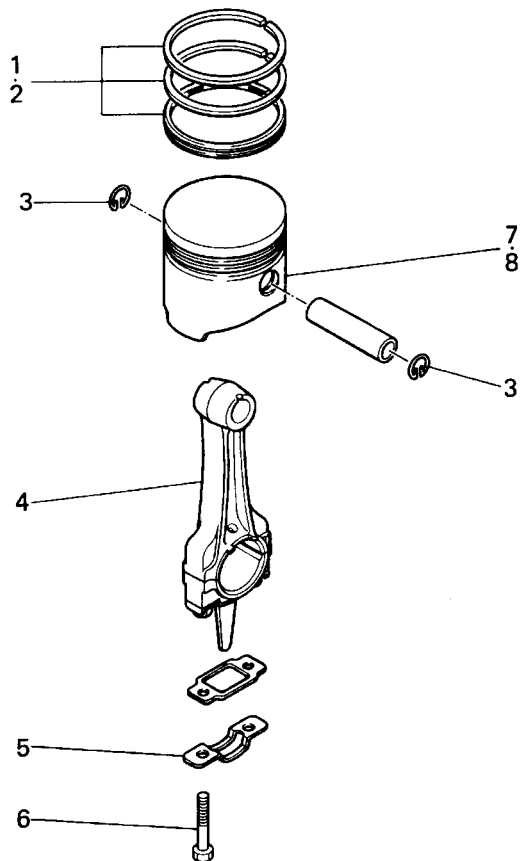

見出番号 No.	部品番号 Parts No.	部品名称 Parts Name	個数 No. Req'd	備考 Remarks	定価 Price
1	FA24027	ピストン リング セット S.T.D PISTON RING SET S.T.D	1		
2	FA24122A	ピストン リング セット O.S PISTON RING SET O.S	1	0.25	
	FA24122B	ピストン リング セット O.S PISTON RING SET O.S	1	0.50	
	FA24122C	ピストン リング セット O.S PISTON RING SET O.S	1	0.75	
	FA24122D	ピストン リング セット O.S PISTON RING SET O.S	1	1.00	
3	FA24066	ピストン ピン スナップ リング SNAP RING, piston pin	2		
4	FA24020	コネクティング ロッド アセンブリ CONNECTING ROD ASS'Y	1	見出番号 5, 6, 10 を含む with index No. 5, 6 & 10	
5	FA24071	コネクティング ロック ワッシャー LOCK WASHER, connecting	1		
6	FR56308	コネクティング ロッド ボルト BOLT, connecting rod	2		
7	FA24025	ピストン ピン セット S.T.D PISTON PIN SET S.T.D	1	見出番号 9 を含む with index No. 9	
8	FA24121A	ピストン O.S PISTON O.S	1	0.25	
	FA24121B	ピストン O.S PISTON O.S	1	0.50	
	FA24121C	ピストン O.S PISTON O.S	1	0.75	
	FA24121D	ピストン O.S PISTON O.S	1	1.00	

ピストン      コネクティング      ロッド      システム  
**5 PISTON & CONNECTING ROD SYSTEM**

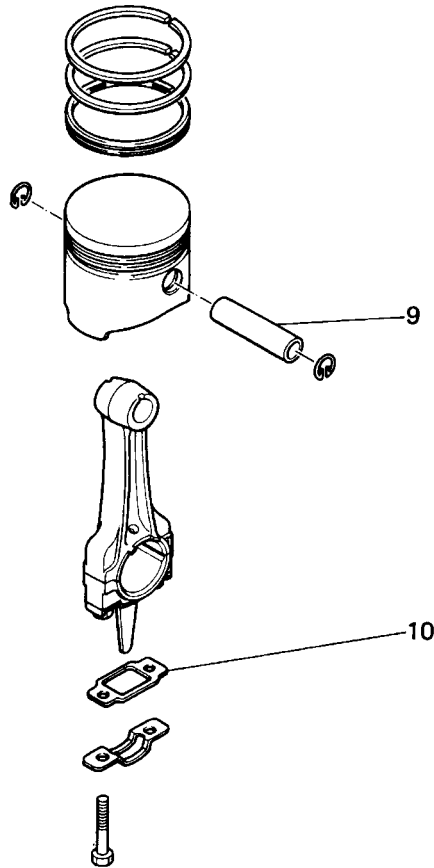

見出番号 No.	部品番号 Parts No.	部品名称 Parts Name	個数 No. Req'd	備考 Remarks	定価 Price
9	FA24030	ピストン ピン PIN, PISTON	1		
10	FA24173	コネクティング ロッド ワッシャ WASHER, connecting rod	1		

サイド カバー システム  
**6 SIDE COVER SYSTEM**

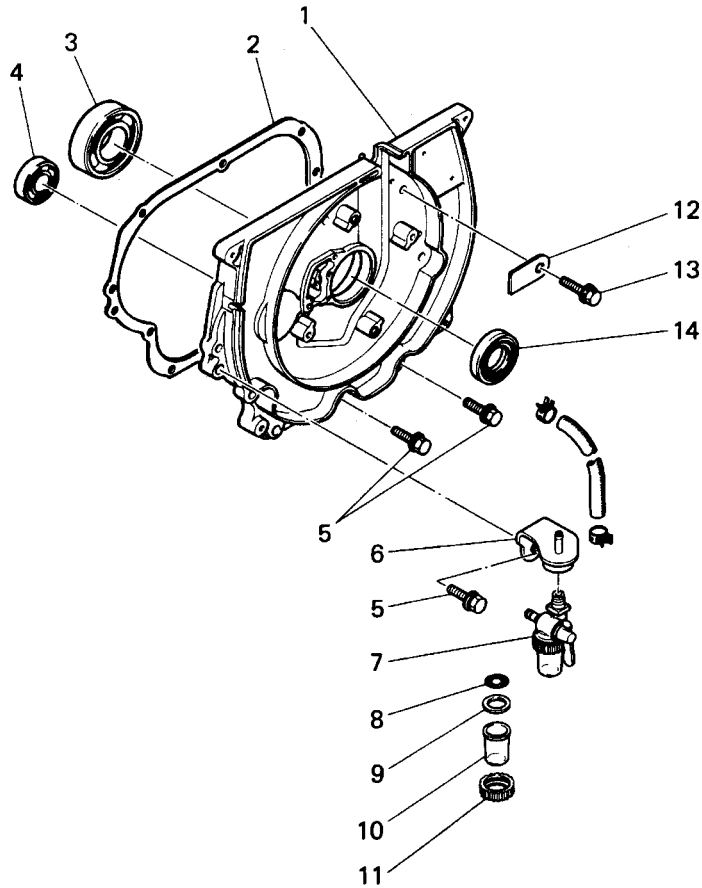

見出番号 No.	部品番号 Parts No.	部品名称 Parts Name	個数 No. Req'd	備考 Remarks	定価 Price
1	FA24006B	サイド カバー SIDE COVER	1		
2	FA24134	サイド カバー パッキン PACKING, side cover	1		
3	S111X62x060	ベアリング BEARING	1	#6206	
4	S111X62x030	ベアリング BEARING	1	#6203	
5	FR42847	サイド カバー ボルト BOLT, side cover	8		
6	FA24138	フュエル コック ブラケット BRACKET, fuel cock	1		
7	FR42971	フュエル コック アセンブリ FUEL COCK ASS'Y	1	見出番号8~11を含む with index No. 8 ~ 10 & 11	
8	FR42677xx005	フィルタ FILTER	1		
9	FR42677xx004	パッキン PACKING	1		
10	FR42971xx006	カップ CUP	1		
11	FR42971xx007	リング ナット NUT, RING	1		
12	FR41450	マグネット コード プレート PLATE, magneto cord	1		
13	FR56761	サイド カバー ボルト BOLT, side cover	1		
14	FA24063	オイル シール OIL SEAL	1	TC 27, 43, 9	



サイド カバー システム  
**6 SIDE COVER SYSTEM**

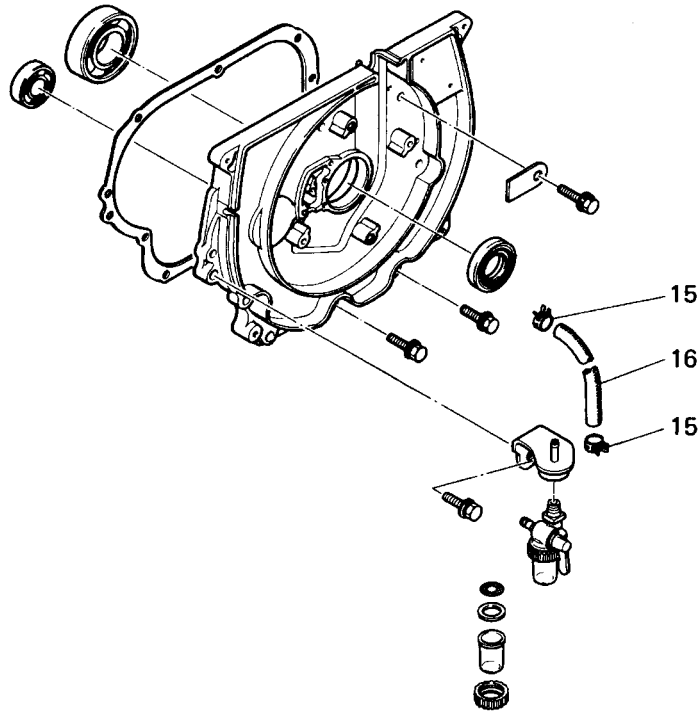

見出番号 No.	部品番号 Parts No.	部品名称 Parts Name	個数 No. Req'd	備考 Remarks	定価 Price
15	FR53226	クリップ CLIP	2		
16	P050Y04x185	フュエル パイプ PIPE, FUEL	1		

フライホイール マグネット システム  
**7 FLYWHEEL MAGNETO SYSTEM**

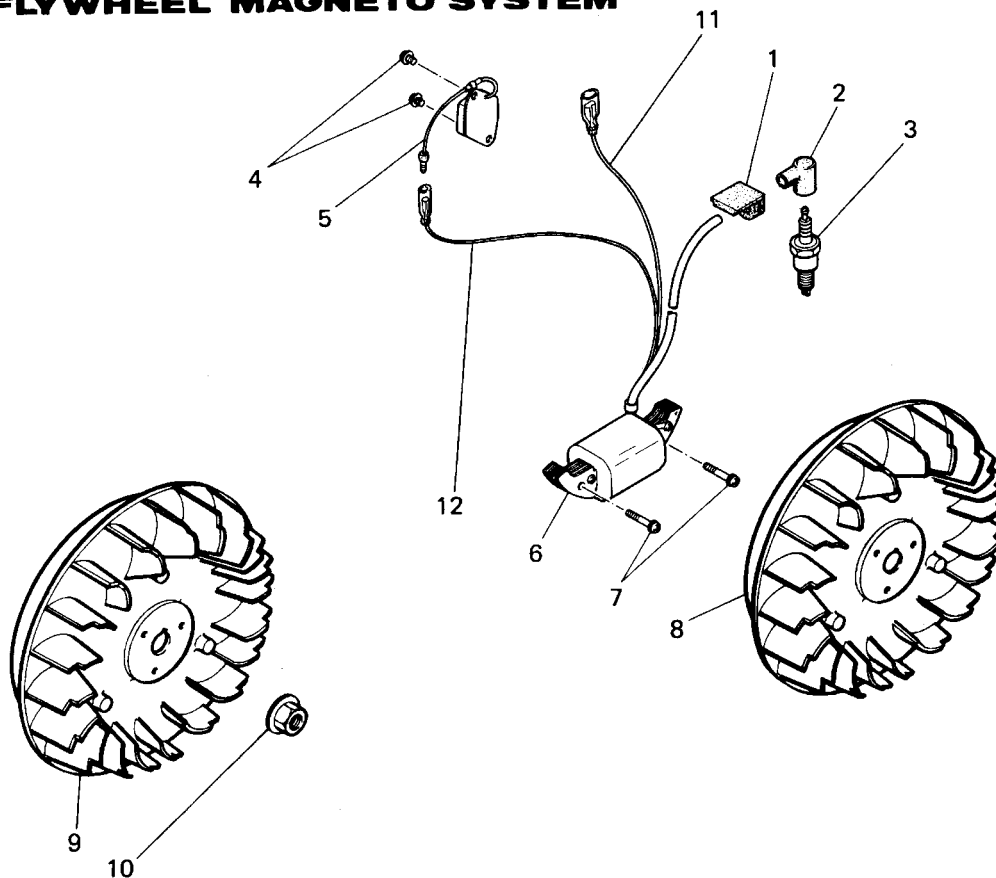

見出番号 No.	部品番号 Parts No.	部品名称 Parts Name	個数 No. Req'd	備考 Remarks	定価 Price
1	FA21150	ダスト シール ブシュ BUSH, dust seal	1		
2	FR62008	スパーク プラグ キャップ CAP, spark plug	1		
3	FN15989	スパーク プラグ SPARK PLUG	1		
4	H071D04x008	スクリュ SCREW	2		
5	FA21415A	M・T・I ユニット M.T.I UNIT	1		
6	KE21002AA	イグニッション コイル COIL, ignition	1		
7	H081D05x025	スクリュ SCREW	2		
8	FA24171A	フライホイール FLYWHEEL	1		
9	FA24043A	フライホイール マグネット アセンブリ FLYWHEEL MAGNETO ASS'Y	1	見出番号 1, 4~8, 11, 12を含む。 with index No. 1, 4~8, 11 & 12	
10	FA21125	フライホイール ナット NUT, flywheel	1		
11	FA24265C	リード ワイヤ LEAD WIRE	1		
12	FA24265B	リード ワイヤ LEAD WIRE	1		

カウリング システム  
**8 COWLING SYSTEM**

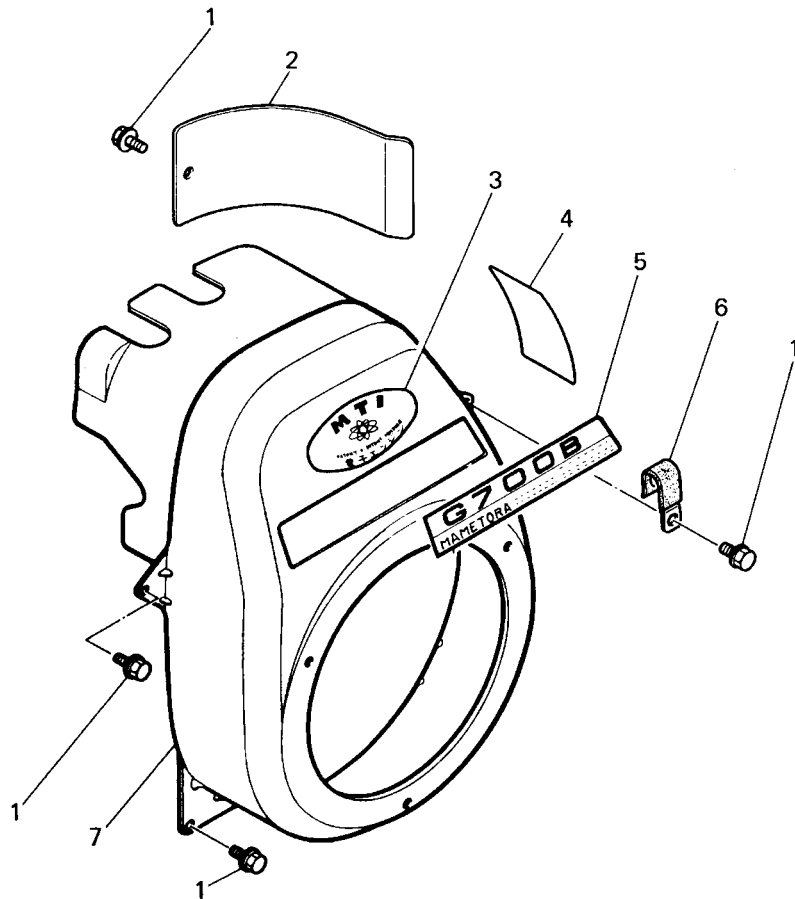

見出番号 No.	部品番号 Parts No.	部品名称 Parts Name	個数 No. Req'd	備考 Remarks	定価 Price
1	B090A06x012	ボルト BOLT	5	side plate 1, cowling 4	
2	FA24108	シリンダ サイド プレート SIDE PLATE, cylinder	1		
3	FR56338	ネーム プレート NAME PLATE	1		
4	FR42612	コウション プレート PLATE, caution	1		
5	FA24157	ネーム プレート NAME PLATE	1		
6	FR51895	クランプ CLAMP	1		
7	FA24156A	カウリング COWLING	1		

ガバナ システム  
**9 GOVERNOR SYSTEM**

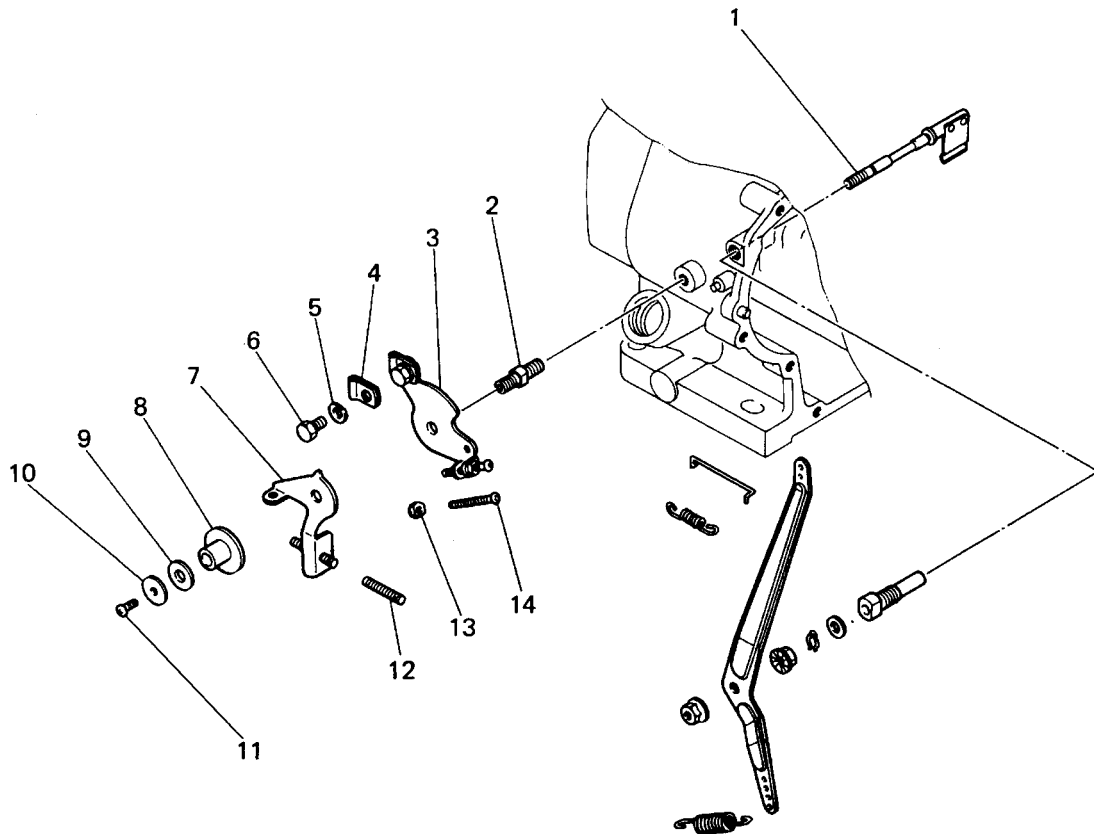

見出番号 No.	部品番号 Parts No.	部品名称 Parts Name	個数 No. Req'd	備考 Remarks	定価 Price
1	FA24127	ガバナ シャフト アセンブリ GOVERNOR SHAFT ASS'Y	1		
2	FR44025	スタッド ボルト STUD BOLT	1		
3	FR43217	コントロール プレート アセンブリ CONTROL PLATE ASS'Y	1	見出番号 4 ~ 6, 13, 14を含む with index No. 4 ~ 6, 13 & 14	
4	FR18437	ワイヤ エンド WIRE END	1		
5	W220R06	スプリング ワッシャ WASHER, spring	1		
6	B011A06x010	ボルト BOLT	1		
7	FR43980	コントロール レバー アセンブリ CONTROL LEVER ASS'Y	1	見出番号12を含む with index No. 12	
8	BG01474	ディスタンス パイプ PIPE, distance	1		
9	BG01475B	アジャスティング プレート PLATE, adjusting	1		
10	BG01433	ワッシャ WASHER	1		
11	H051D04x008	スクリュ SCREW	1		
12	FR41371	アジャスティング スクリュ SCREW, adjusting	1		
13	BG04168	コントロール プレート ナット NUT, control plate	1		
14	H051D04x040	スクリュ SCREW	1		

ガバナ システム  
**9 GOVERNOR SYSTEM**

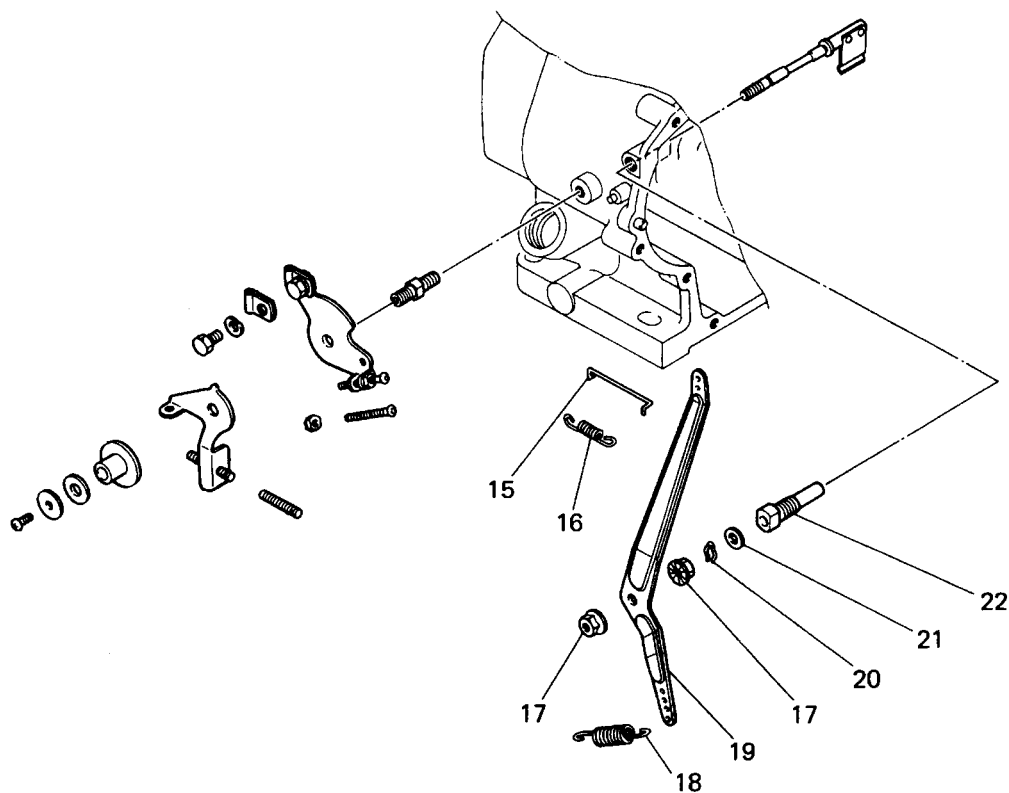

見出番号 No.	部品番号 Parts No.	部品名称 Parts Name	個数 No. Req'd	備考 Remarks	定価 Price
15	FR18067	コントロール ロッド ROD, CONTROL	1		
16	FR41295	スロットル レバー スプリング SPRING, throttle lever	1		
17	FR42734	ガバナ レバー ナット NUT, governor lever	2		
18	FA24041	ガバナ スプリング SPRING, governor	1		
19	FA24128	ガバナ レバー LEVER, governor	1		
20	FR18198	クリップ CLIP	1		
21	W200H06	ワッシャ WASHER	1		
22	FR18717	ガバナ シャフト ブシュ BUSH, governor shaft	1		

キャブレター-システム  
**10 CARBURETOR SYSTEM**

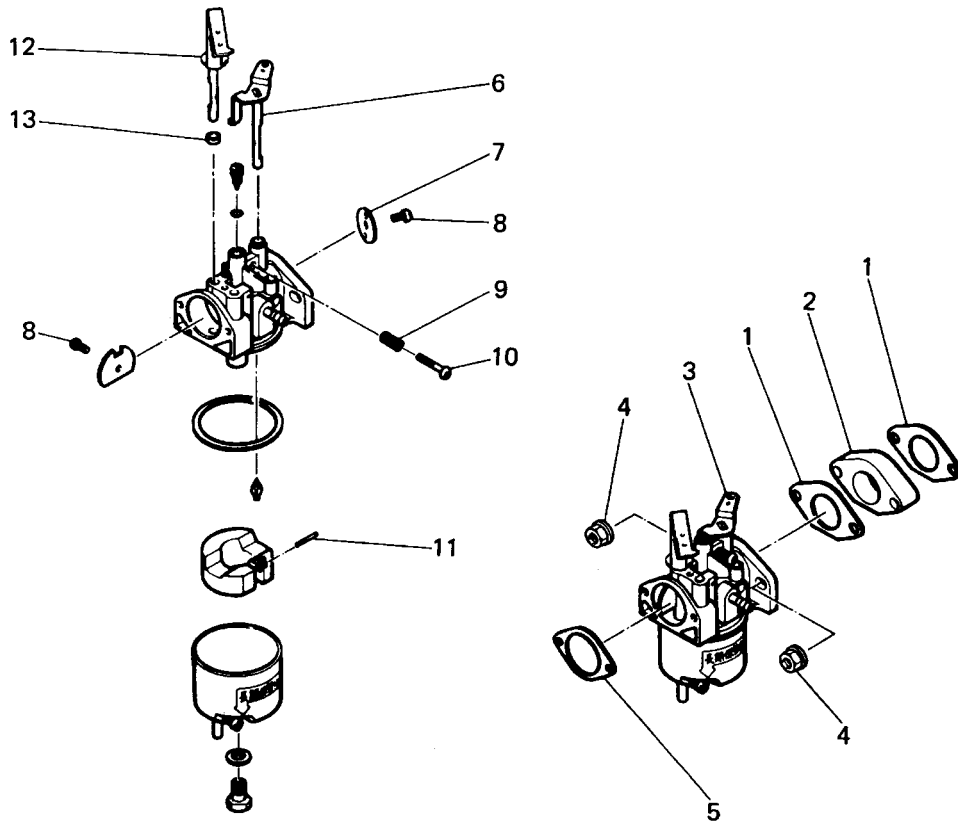

見出番号 No.	部品番号 Parts No.	部品名称 Parts Name	個数 No. Req'd	備考 Remarks	定価 Price
1	FA24007	キャブレター パッキン PACKING, carburetor	2		
2	FA24083	キャブレター スペーサ SPACER, carburetor	1		
3	FA24209	キャブレター アセンブリ CARBURETOR ASS'Y	1	㈱日本気化器製作所 形式 621022-291 見出番号 6~22を含む with index No. 6~21 & 22	
4	ZZ70028B	ナット NUT	2		
5	FR18073	パッキン PACKING	1		
6	FC03016xx325	スロットル シャフト アセンブリ THROTTLE SHAFT ASS'Y	1	3016-3251	
7	FC02012xx204	スロットル バルブ VALVE, throttle	1	2012-2041	
8	FC16403xx005	バルブ セット スクリュ SCREW, valve set	2	1640-3005	
9	FC02175xx975	スロットル アジャスティング スクリュ スプリング SPRING, throttle adjusting screw	1	2175-9751	
10	FC16104xx020	スロットル、アジャスティング スクリュ SCREW, throttle adjusting	1	1610-4020	
11	FC02054xx023	フロート ピン PIN, FLOAT	1	2054-0231	
12	FC03015xx292	チョーク シャフト アセンブリ CHOKE SHAFT ASS'Y	1	3015-2921	
13	FC02105xx227	チョーク シャフト ワッシャ WASHER, choke shaft	1	2105-2271	

キャブレター- システム  
**10. CARBURETOR SYSTEM**

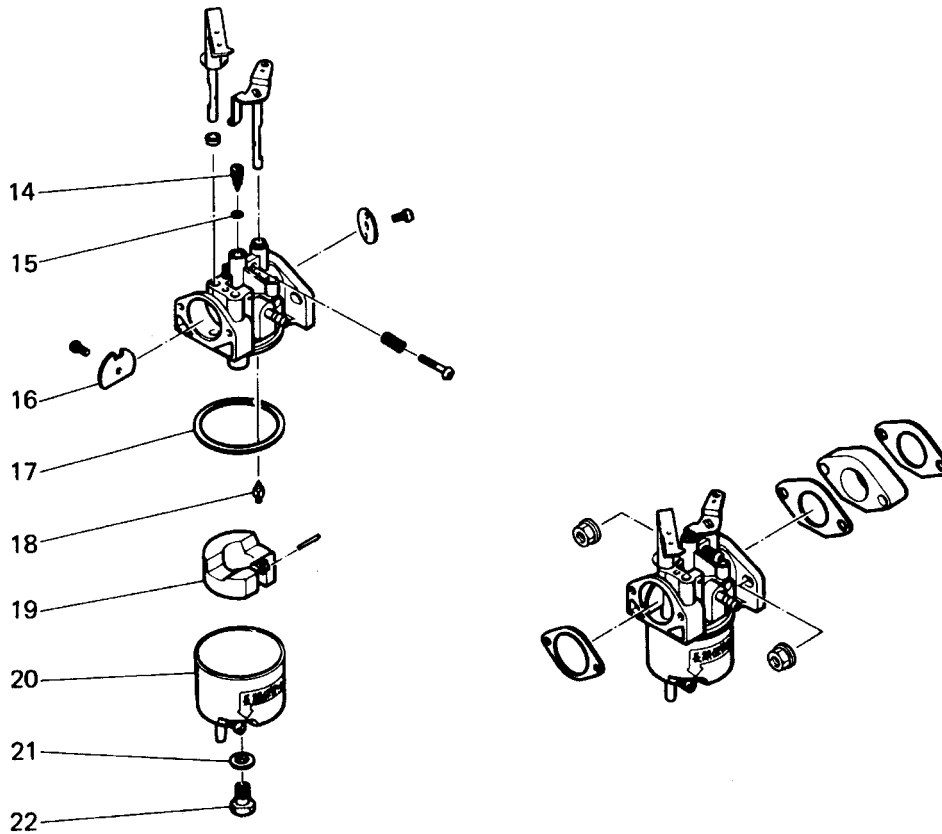

見出番号 No.	部品番号 Parts No.	部品名称 Parts Name	個数 No. Req'd	備考 Remarks	定価 Price
14	FC06034xx003	スロー アジャスティング ニードル NEEDLE, slow adjusting	1	6034-0031	
15	FC02084xx047	O リング O RING	1	2084-0471	
16	FC02013xx215	チョーク バルブ VALVE, CHOKE	1	2013-2151	
17	FC02068xx245	フロート チャンバ ガasket GASKET, float chamber	1	2068-2451	
18	FC02057xx041	フロート バルブ VALVE, FLOAT	1	2057-0411	
19	FC02051xx067	フロート FLOAT	1	2051-0671	
20	FC06004xx517	フロート チャンバ CHAMBER, float	1	6004-5171	
21	FC19430xx080	メイン ジェット ガasket GASKET, main jet	1	1943-0080	
22	FC05111xx076	メイン ジェット アセンブリ MAIN JET ASS'Y	1	5111-0761	

エア クリーナ システム  
**11 AIR CLEANER SYSTEM**

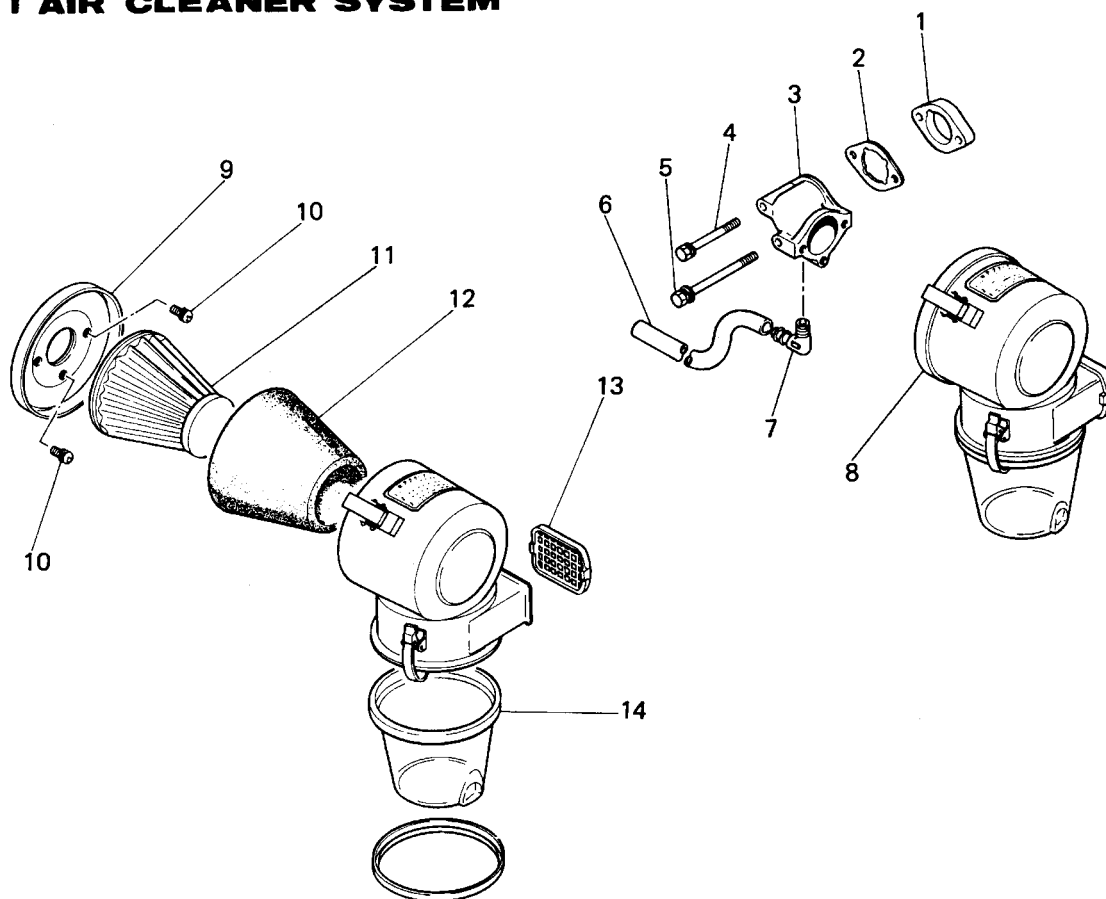

見出番号 No.	部品番号 Parts No.	部品名称 Parts Name	個数 No. Req'd	備考 Remarks	定価 Price
1	FR53033	スペーサ SPACER	1		
2	FR18073	パッキン PACKING	1		
3	FR43713	インレット エルボ アセンブリ INLET ELBOW ASS'Y	1	見出番号7を含む with index No. 7	
4	*B081A05x048	ボルト BOLT	1		
5	B071A05x070	ボルト BOLT	1		
6	ZZ70002M	ブリーザ パイプ PIPE, breather	1		
7	BG04254	ジョイント JOINT	1		
8	FR42798A	エア クリーナ アセンブリ AIR CLEANER ASS'Y	1	見出番号9, 11~15を含む with index No. 9, 11 ~ 14 & 15	
9	FR42818	バック プレート PLATE, BACK	1		
10	H081D06x012	スクリュ SCREW	3		
11	FR42820	セコンダリ エLEMENT ELEMENT, secondary	1		
12	FR42819	プライマリ エLEMENT ELEMENT, primary	1		
13	FR42823	ダスト カバー COVER, DUST	1		
14	FR42821	ダスト ポット POT, DUST	1		



エア クリーナ システム  
**11 AIR CLEANER SYSTEM**

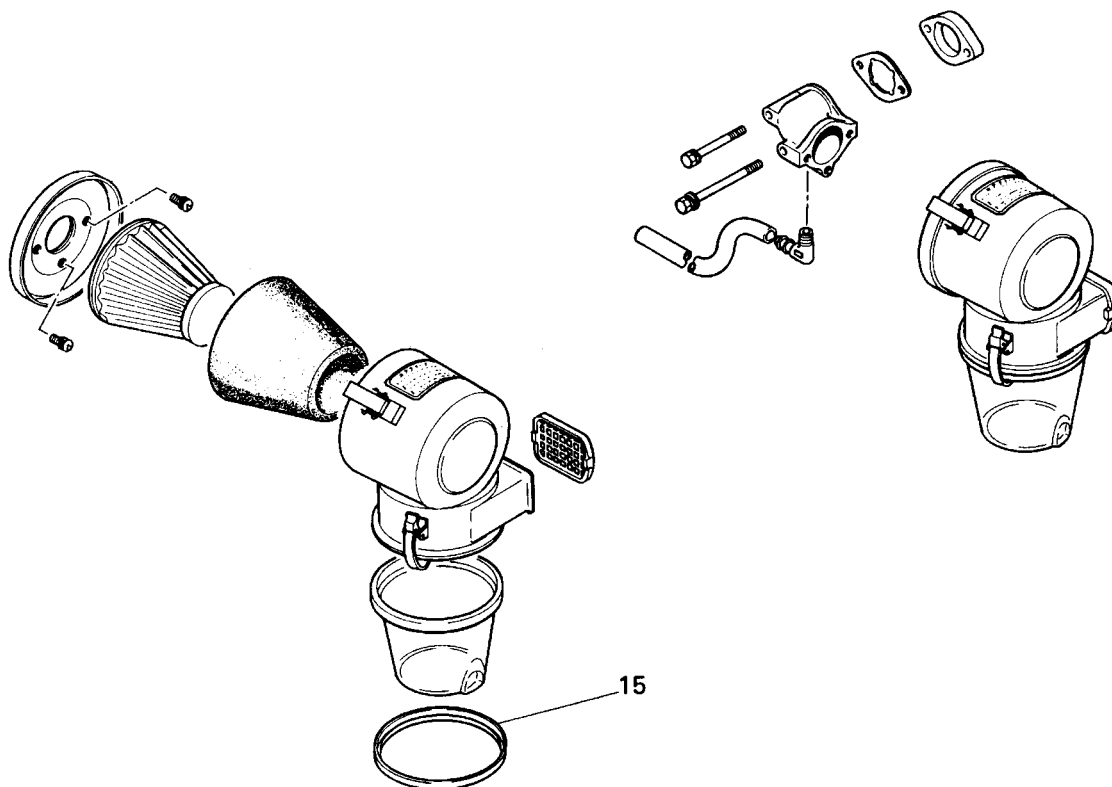

見出番号 No.	部品番号 Parts No.	部品名称 Parts Name	個数 No. Req'd	備考 Remarks	定価 Price
-------------	-------------------	--------------------	-----------------	---------------	-------------

15	FR42822	リング RING	1		
----	---------	-------------	---	--	--

マフラーシステム  
12 MUFFLER SYSTEM

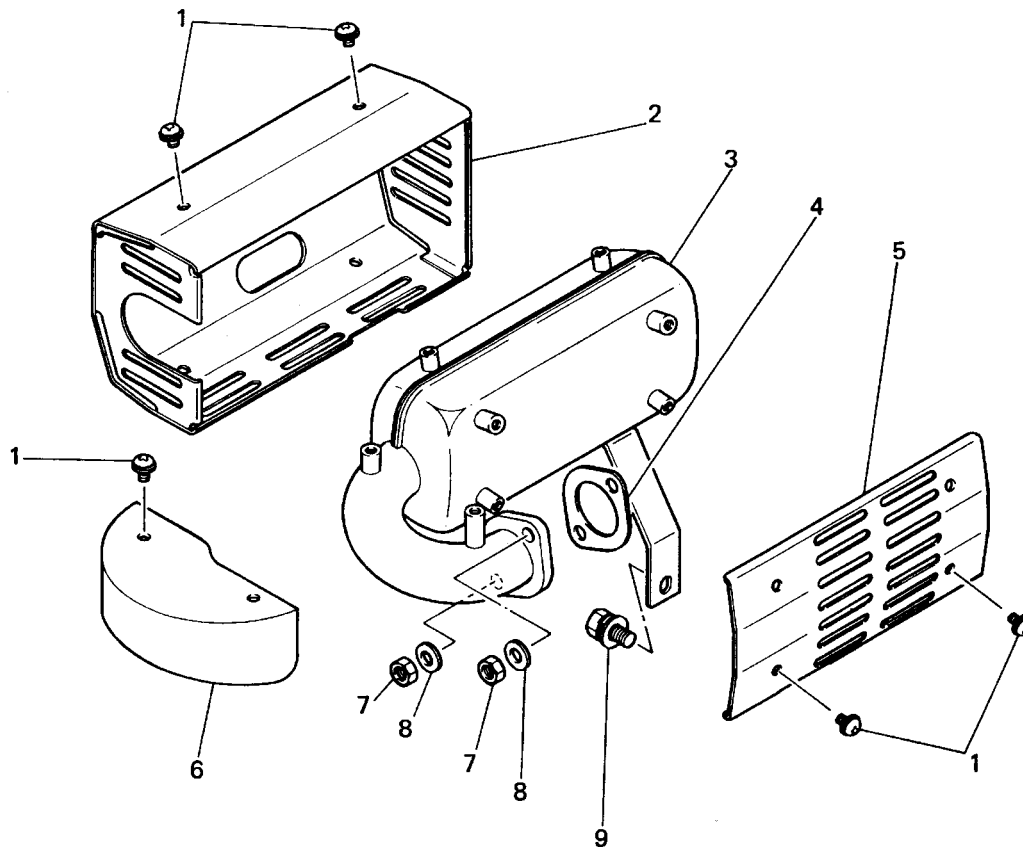

見出番号 No.	部品番号 Parts No.	部品名称 Parts Name	個数 No. Req'd	備考 Remarks	定価 Price
1	FR42937	スクリュ SCREW	10		
2	FR43992	マフラー カバー COVER, muffler	1		
3	FR43991	マフラー MUFFLER	1		
4	FA24136	マフラー ガasket GASKET, muffler	1		
5	FR43993	マフラー カバー COVER, muffler	1		
6	FR43994	エキゾスト パイプ カバー COVER, exhaust pipe	1		
7	FR45171	ナット NUT	2		
8	W205H08	ワッシャー WASHER	2		
9	B070A08x016	ボルト BOLT	1		

リコイル スタート システム  
**13 RECOIL STARTER SYSTEM**

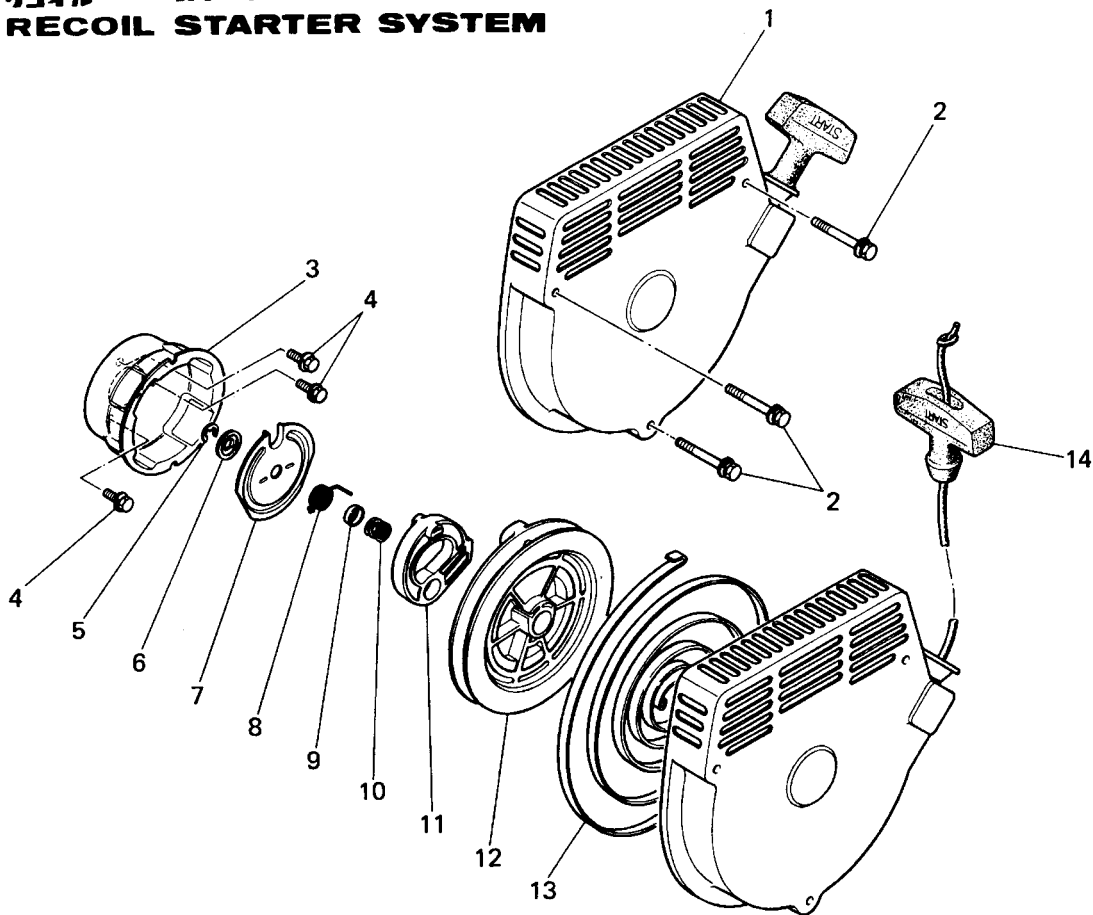

見出番号 No.	部品番号 Parts No.	部品名称 Parts Name	個数 No. Req'd	備考 Remarks	定価 Price
1	FA24296C	リコイル スタート アセンブリ RECOIL STARTER ASS'Y	1	見出番号 3, 5 ~ 15 を含む with index No. 3, 5 ~ 14 & 15	
2	B070A06x050	ボルト BOLT	3		
3	FA21219	スタータ プーリ PULLEY, starter	1		
4	B080A06x016	ボルト BOLT	3		
5	FR53151xx010	E リング RING, E	1		
6	FR53151xx006	スラスト ワッシャ WASHER, thrust	1		
7	FR53151xx009	フリクション プレート PLATE, friction	1		
8	FR53151xx007	リターン スプリング SPRING, return	1		
9	FR53151xx008	スプリング カバー COVER, spring	1		
10	FR53151xx005	フリクション スプリング SPRING, friction	1		
11	FR53151xx003	ラチェット RATCHET	1		
12	FR53151xx002	リール REEL	1		
13	FR53151xx004	スパイラル スプリング SPRING, spiral	1		
14	FR53151xx013	スタータ ノブ アセンブリ STARTER KNOB ASS'Y	1		

リコイル スタート システム  
**13 RECOIL STARTER SYSTEM**

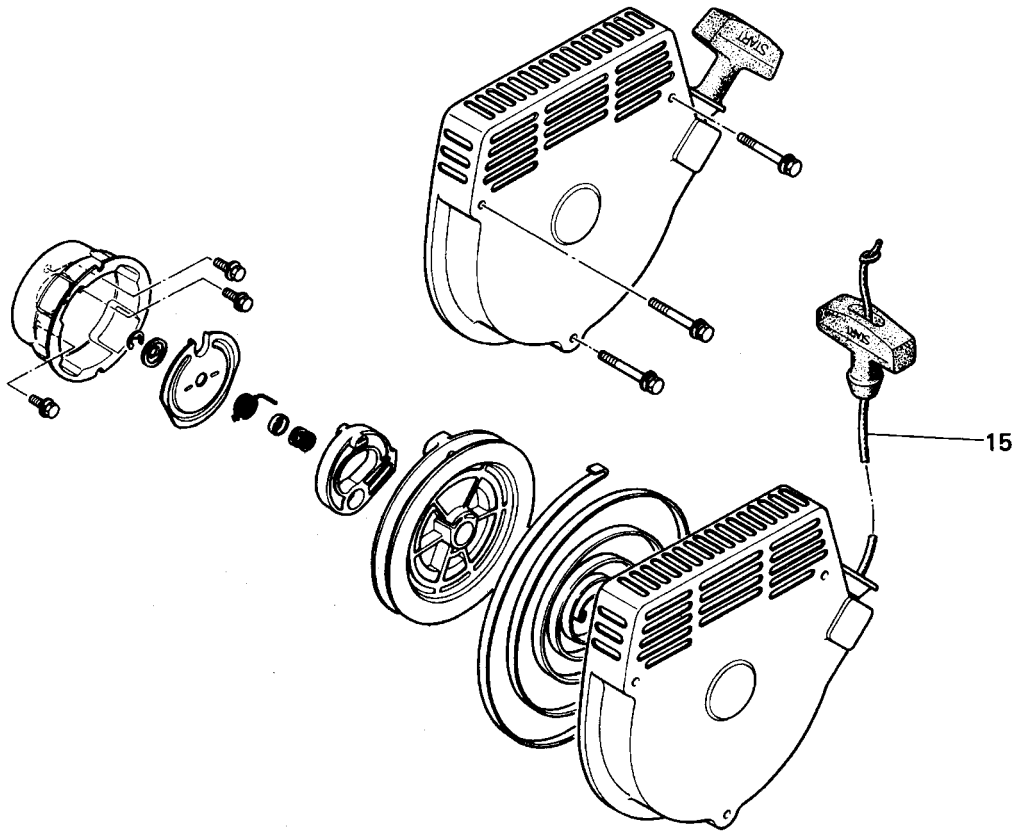

見出番号 No.	部品番号 Parts No.	部品名称 Parts Name	個数 No. Req'd	備考 Remarks	定価 Price
15	FR56721xx012	スタータ ロープ ROPE, starter	1		

フュエル タンク システム  
**14 FUEL TANK SYSTEM**

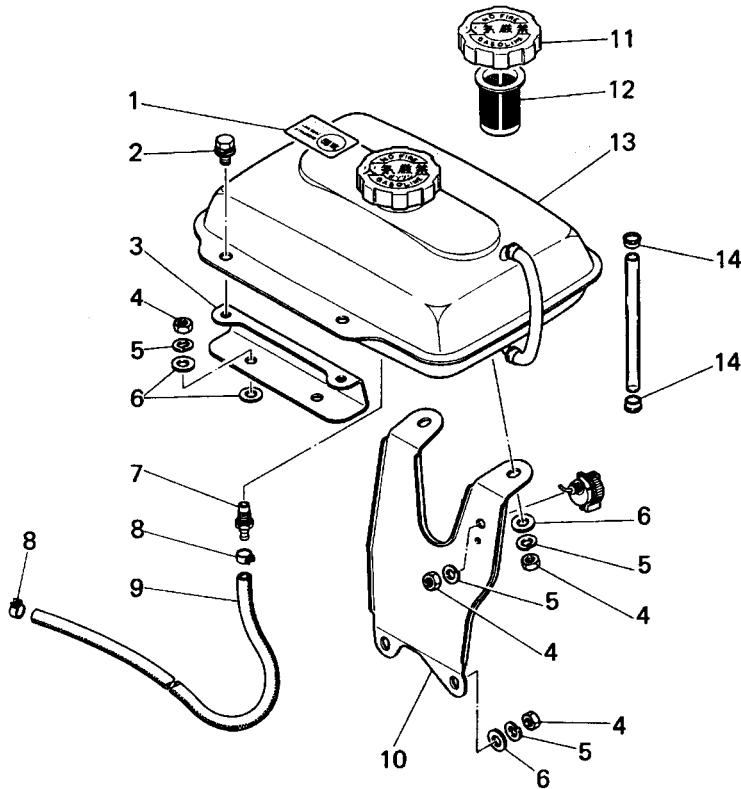

見出番号 No.	部品番号 Parts No.	部品名称 Parts Name	個数 No. Req'd	備考 Remarks	定価 Price
1	FR42947	ラベル LABEL	1		
2	B070A08x016	ボルト BOLT	2		
3	FR43652G	フュエル タンク ブラケット BRACKET, fuel tank	1		
4	N020A08	ナット NUT	7		
5	W220R08	スプリング ワッシャ WASHER, spring	7		
6	W200H08	ワッシャ WASHER	8		
7	FR41460	ジョイント JOINT	1		
8	FR53226	クリップ CLIP	2		
9	P050Y04x470	フュエル パイプ PIPE, FUEL	1		
10	FR43709G	フュエル タンク ブラケット BRACKET, fuel tank	1		
11	FR56333	タンク キャップ アセンブリ TANK CAP ASS'Y	1		
12	FR44820	フュエル フィルタ FILTER, FUEL	1		
13	FR42739G	フュエル タンク アセンブリ FUEL TANK ASS'Y	1	見出番号 1, 11, 12, 14, 15 を含む with index No. 1, 11, 12, 14 & 15	
14	FR42227	クリップ CLIP	2		

燃料タンクシステム  
**14 FUEL TANK SYSTEM**

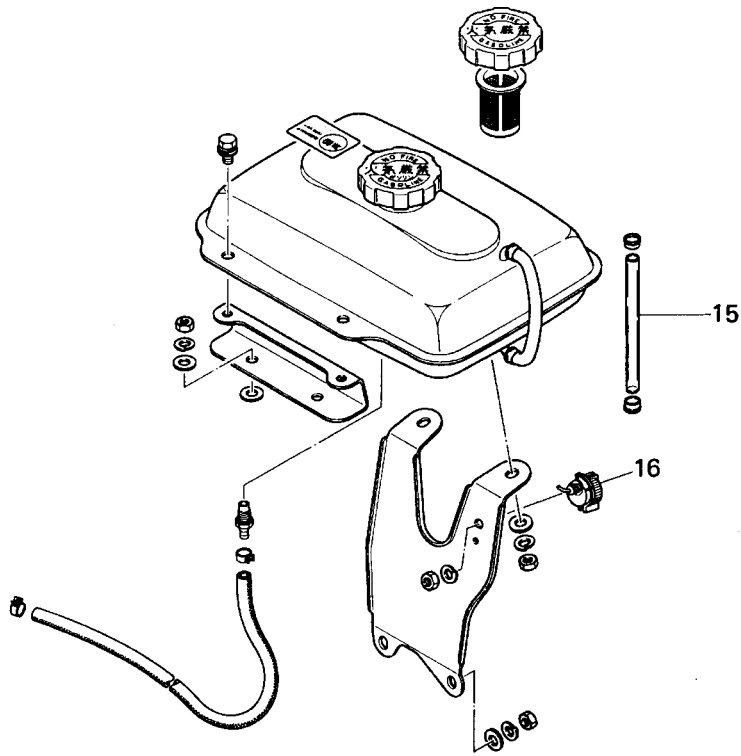

見出番号 No.	部品番号 Parts No.	部品名称 Parts Name	個数 No. Req'd	備考 Remarks	定価 Price
15	P002W45x135	フュエル レベル ゲージ パイプ PIPE, fuel level gauge	1		
16	FR56361A	ストップ スイッチ STOP SWITCH	1	見出番号 4, 5 を含む with index No. 4, 5	

ツール セット  
15 TOOL SET

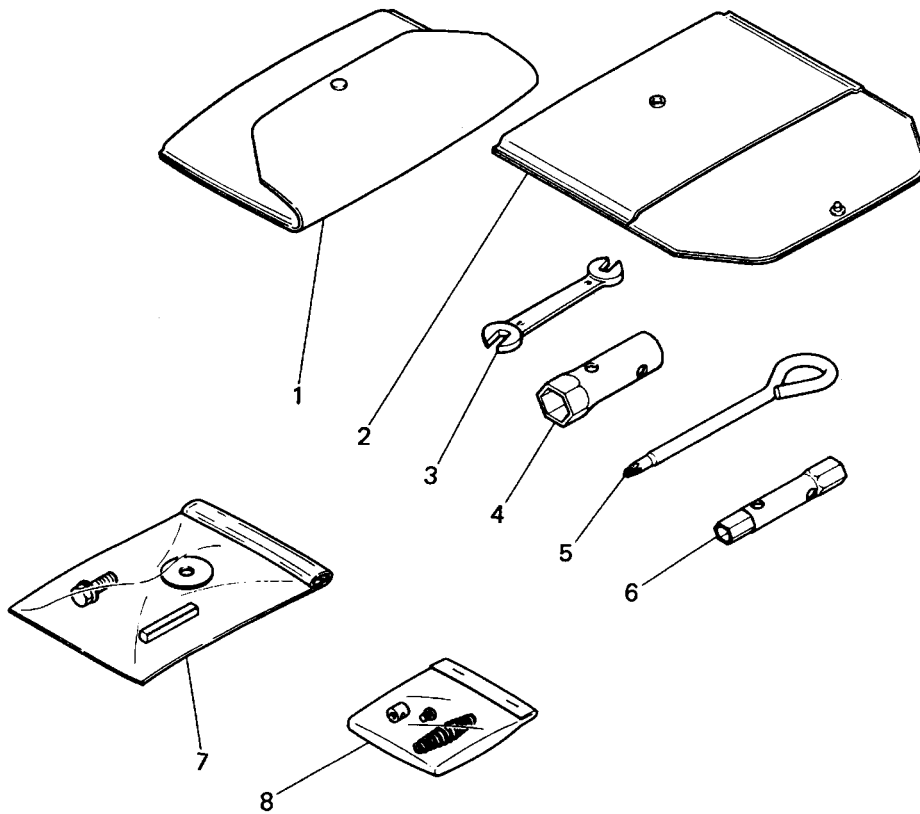

見出番号 No.	部品番号 Parts No.	部品名称 Parts Name	個数 No. Req'd	備考 Remarks	定価 Price
1	FR41574	ツール セット TOOL SET	1	見出番号 2~6 を含む with index No. 2~5 & 6	
2	FR64551	ツール バッグ BAG, TOOL	1		
3	FR42299	スパナ 10×12 SPANNER 10 x 12	1		
4	FR42294	ボックス スパナ 21 BOX SPANNER 21	1		
5	FR43077	スクリュ ドライバ DRIVER, screw	1		
6	FN15690	ボックス スパナ 10×12 BOX SPANNER 10 x 12	1		
7	FA21269A	シャフト エッジ パーツ セット SHAFT EDGE PARTS SET	1		
8	FR41443	ワイヤ ホルダ アセンブリ WIRE HOLDER ASS'Y	1		