

マメトラパワフルモア

MPM-950HK MPM-1350HK

パーツリスト PARTS LIST

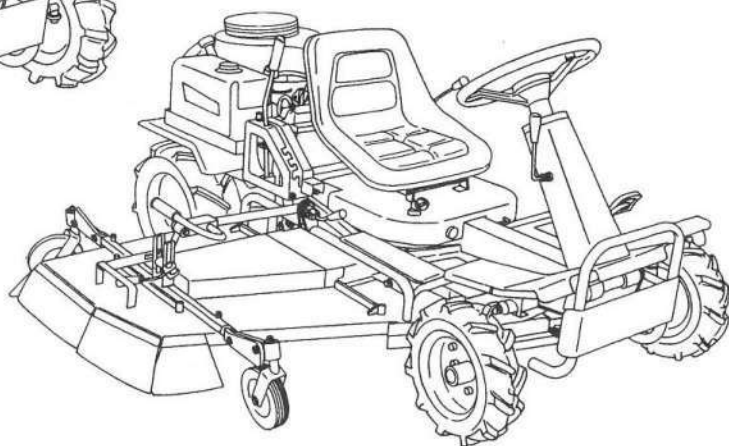
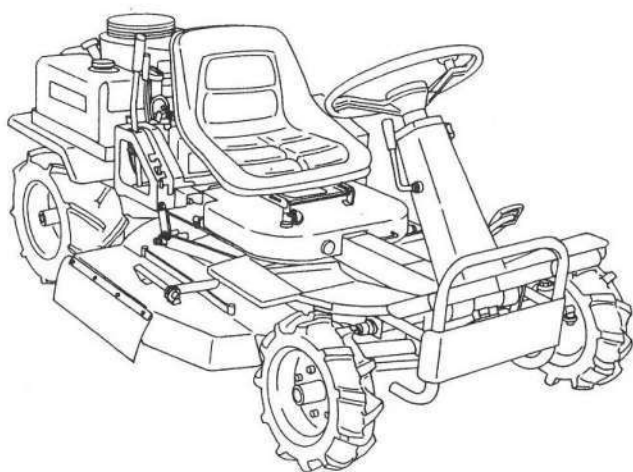

マメトラ

マメトラ農機株式会社

◆ご注文に際して

- (1) 部品注文の場合は、本誌の見出番号・コード番号・部品名称・数量を必ず明記願います。
- (2) 注文部品の返品は受けません。
- (3) 補修部品は必ず、この純正部品を御使用願います。
- (4) 需要期に部品注文が殺到しますので、早目に御注文願います。
- (5) 改良変更等により多少形状寸法が、ことなる場合がありますので機体番号も記入の上、御注文願います。

◆NOTICE (Reques for Customers)

- (1) In placing an order for parts, be sure to specify the index number in this liems and the number of parts.
- (2) Return of ordered goods cannot be accepted.
- (3) Be sure to use the standard parts listed herein as repair parts.
Use of other maketed or similar goods often causes a deterioration of performance and an earlier damage.
- (4) Since orders for parts rush in during the demand season, earlier order are recommended.
- (5) As in somo cases forms and dimensions may be different owing to remodelling or modifications, order parts upon notting the model number.

目 次 CONTENTS

名 称 SECTION NAME	頁 PAGE
A. ミッション関係 MISSION GROUP	1
B. ベベルボックス・HST・オイルタンク関係 BEVEL BOX・HST・OIL TANK GROUP	5
C. 車台・シート関係 FRAME・SEAT GROUP	7
D-1. カリハ関係(1)(MPM950HK) CUTTER GROUP	13
D-2. カリハ関係(2)(MPM1350HK) CUTTER GROUP	19
D-3. 補助カリハ関係(MPM1350HK) SUB CUTTER GROUP	25
E. ハンドル関係 HANDLE GROUP	31
F-1. 操作関係(チェンジレバー・副変速レバー) OPERATION GROUP	35
F-2. 操作関係(カリトリクラッチレバー・ペダル) OPERATION GROUP	39
G. エンジン関係 ENGINE GROUP	43
H. プーリー関係 PULLEY GROUP	47
I. タイヤ関係 TIRE GROUP	49
J. 付属工具関係 ACCESSORY PARTS GROUP	51
K. 電装関係(配線図) ELECTRIC GROUP	53
● エンジン FH531V	54

A. ミッション関係 MISSION GROUP

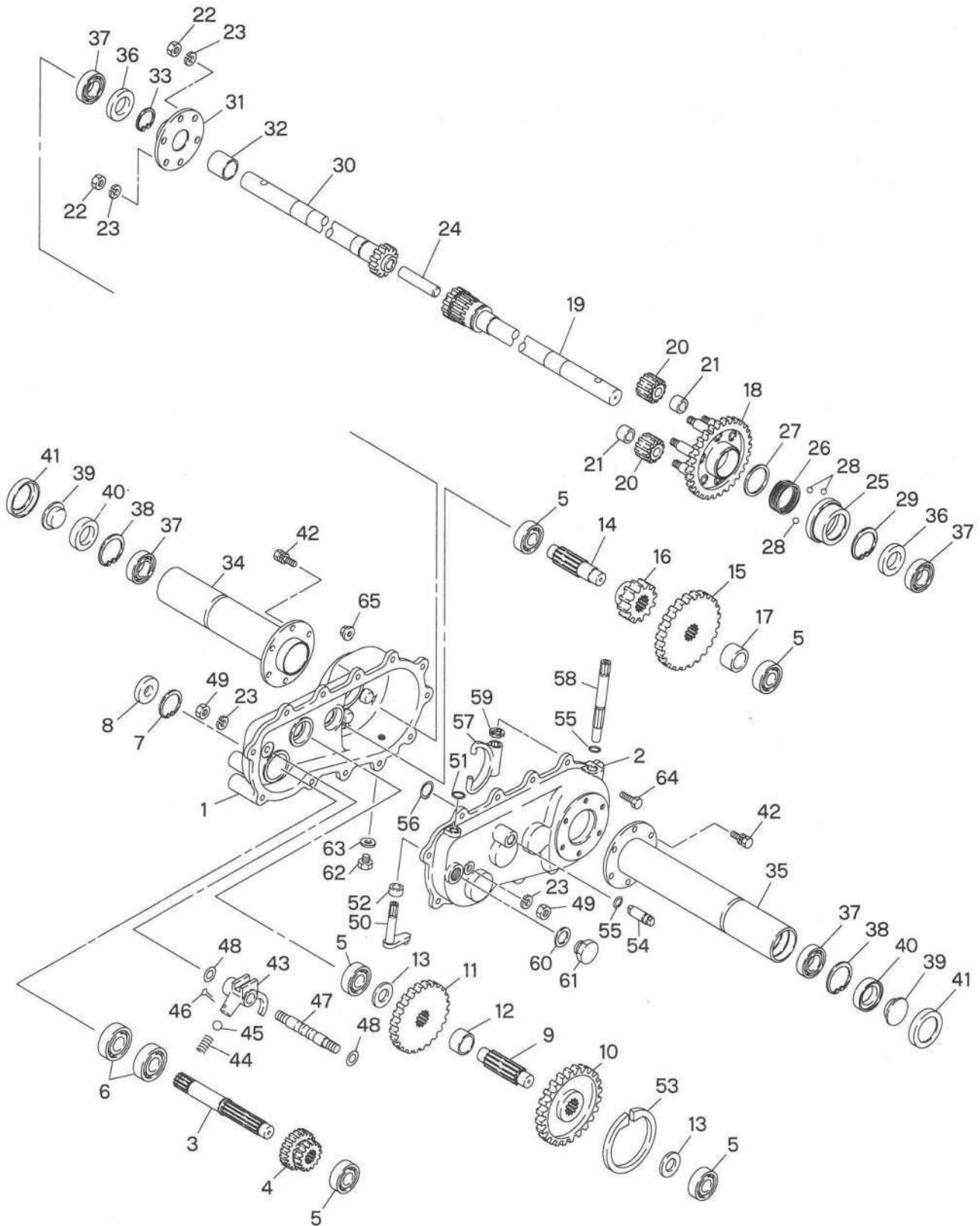

A. ミッション関係 MISSION GROUP

見出番号 No.	コード 番号 CODE No.	部 品 名 称		数量 QTY		備 考 REMARKS
		PARTS	NAME	950	1350	
A-01	150 0003 001	ミッションASS 'Y	MISSION ASS 'Y	1	1	
1	150 0111 002	ミッションケース L	CASE, mission L	1	1	
2	150 0112 002	ミッションケース R	CASE, mission R	1	1	
3	150 0211 001	シュジク	SHAFT, main	1	1	
4	150 0212 000	チェンジギヤ	GEAR, change	1	1	
5	9BB 6202 000	ボールベアリング # 6202	BEARING, ball # 6202	5	5	
6	9BB 6203 000	ボールベアリング # 6203	BEARING, ball # 6203	2	2	
7	9RR 4000 015	スナップリング R-40	RING, snap R-40	1	1	
8	9OS 1740 0802	オイルシール SC-17408	SEAL, oil SC-17408	1	1	
9	150 0213 000	2ジク	SHAFT, second	1	1	
10	150 0214 000	2ジクギヤ A	GEAR, second A	1	1	
11	150 0215 000	2ジクギヤ B	GEAR, second B	1	1	
12	150 0216 000	2ジクカラー	COLLAR, second	1	1	
13	S82 0227 000	2ジクザガネ	WASHER, second	2	2	
14	150 0220 000	3ジク	SHAFT, third	1	1	
15	150 0221 000	3ジクギヤ A	GEAR, third A	1	1	
16	150 0222 000	3ジクギヤ B	GEAR, third B	1	1	
17	150 0223 000	3ジクカラー	COLLAR, third	1	1	
18	150 0224 000	シャジクギヤCOMP	GEAR, axle	1	1	
19	150 0231 000	シャジク R	AXLE R	1	1	
20	137 0237 000	ピニオンギヤ	GEAR, pinion	4	4	
21	137 0238 000	ピニオンヨウカラー	COLLAR, pinion	4	4	
22	9NL 1000 003	ロックナット M10	NUT, lock M10	6	6	
23	9SW 1000 003	バネザガネ M10	WASHER, spring M10	8	8	
24	137 0239 000	ナカジク	SHAFT	1	1	
25	137 0240 000	デフヨウスリーブ	SLEEVE, diffe	1	1	
26	137 0241 001	デフヨウバネ	SPRING, diffe	1	1	
27	137 0242 000	バネオサエワッシャ	WASHER	1	1	
28	9SB 7500 000	スチールボール	BALL, steel	3	3	
29	9RS 4000 005	スナップリング S-40	RING, snap S-40	1	1	
30	150 0230 000	シャジク L	AXLE L	1	1	
31	137 0244 000	ピニオンギヤウケ	SUPPORT, pinion gear	1	1	
32	9PB 2832 300	オイレスドライメット 70B		1	1	
33	9RS 2800 005	スナップリング S-28	RING, snap S-28	1	1	
34	150 0232 000	スリーブ L	SLEEVE L	1	1	
35	150 0233 000	スリーブ R	SLEEVE R	1	1	
36	9OS 2847 0804	オイルシール UE-28478	SEAL, oil UE-28478	2	2	
37	9BB 6005 002	ボールベアリング # 6005-2RS	BEARING, ball # 6005-2RS	4	4	
38	9RR 4700 015	スナップリング R-47	RING, snap R-47	2	2	
39	9OS 2530 46915	オイルシール DP-253046915	SEAL, oil DP-253046915	2	2	

A. ミッション関係 MISSION GROUP

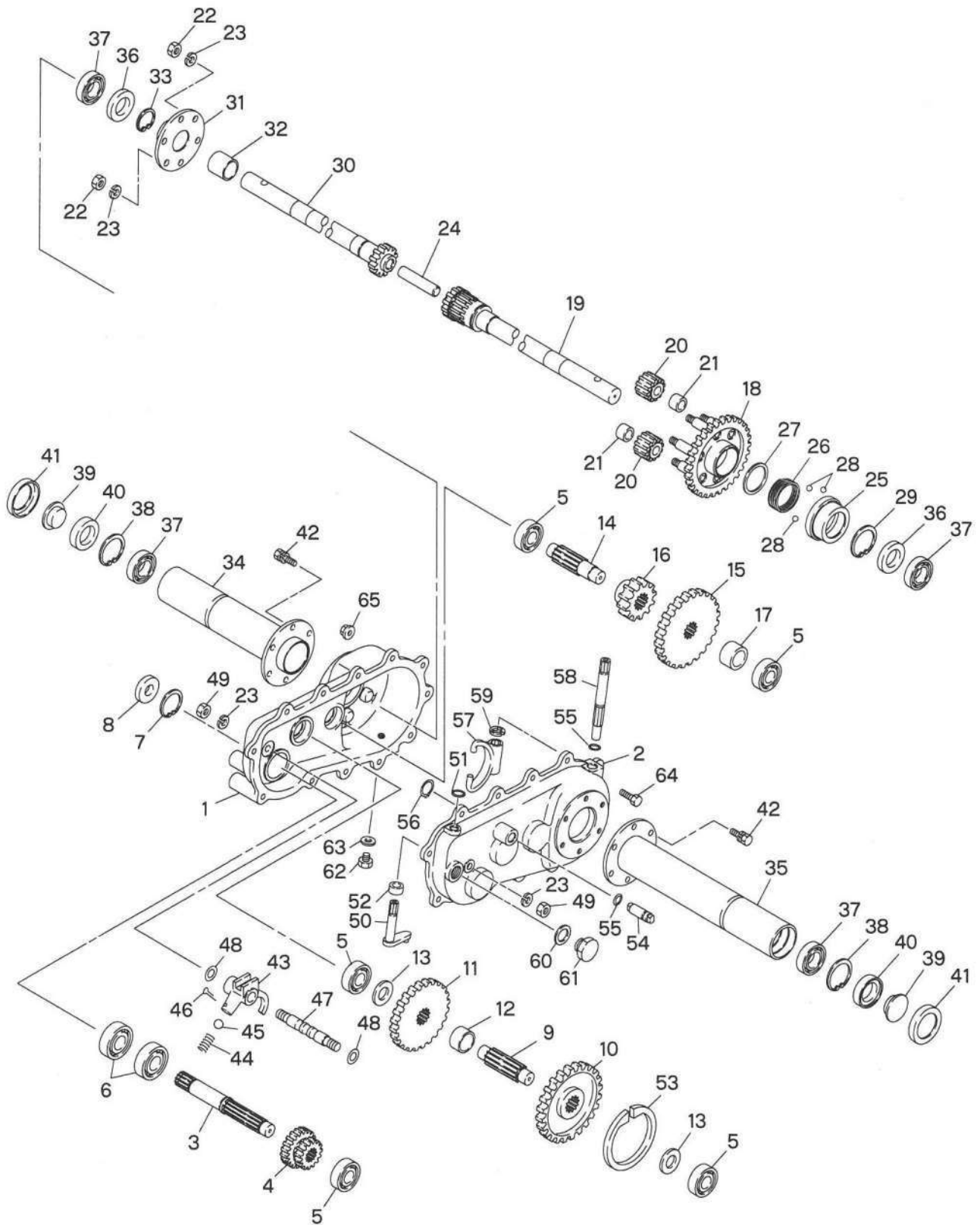

A. ミッション関係 MISSION GROUP

見出番号 No.	コード 番号 CODE No.	部 品 名 称				数量 Q'TY		備 考 REMARKS
			PARTS	NAME		950	1350	
40	9OS 3047 0700	オイルシール	UE-30477	SEAL, oil	UE-30477	2	2	
41	137 0115 000	シールカバー		COVER, seal		2	2	
42	9BK 0801 853	バネザツキボルト	M8 × 18 ℓ	BOLT, w/washer	M8 × 18 ℓ	12	12	
43	150 0311 000	シフターフォーク		FORK, shifter		1	1	
44	143 0375 000	シフターロットオシバネ		SPRING, push		1	1	
45	9SB 2500 000	スティールボール	5"/16	BALL, steel	5"/16	1	1	
46	9ST 0302 503	ワリピン		PIN, split		1	1	
47	150 0312 000	シフターロット		ROD, shifter		1	1	
48	M07 0313 001	シフターロットヨウパッキン		PACKING, shifter rod		2	2	
49	9NT 1000 013	ナット	M10 P1.25	NUT	M10 P1.25	2	2	
50	150 0313 000	シフターアーム		ARM, shifter		1	1	
51	9OR 1200 001	Oリング	P-12	O RING	P-12	1	1	
52	150 0314 000	シフターアームカラー		COLLAR, shifter		1	1	
53	G84 0221 000	ブレーキリング		RING, brake		1	1	
54	150 0315 000	ブレーキシヤフト		SHAFT, brake		1	1	
55	9OR 1011 007	Oリング	JASO1011	O RING	JASO1011	2	2	
56	9RS 1200 005	スナップリング	S-12	RING, snap	S-12	1	1	
57	137 0245 000	デフヨウフォーク		FORK, diffe		1	1	
58	150 0316 000	デフロックシャフト		SHAFT, diffe lock		1	1	
59	9RE 1200 003	Eリング	M12	E RING	M-12	1	1	
60	M07 0127 001	チュウユコウパッキン		PACKING		1	1	
61	M07 0128 003	チュウユセン	M20 P2.5	PLUG, oil	M20 P2.5	1	1	
62	9BT 1001 203	ボルト	M10 × 12 ℓ	BOLT	M10 × 12 ℓ	1	1	
63	9OW 1022 200	シールワッシャ	M10	WASHER, seal	M10	1	1	
64	9BS 0802 503	コガタボルト	M8 × 25 ℓ	BOLT	M8 × 25 ℓ	10	10	
65	9NS 0800 053	バネザツキコガタナット	M8	NUT, w/washer	M8	10	10	

B. ベベルボックス・HST・オイルタンク関係 BEVEL BOX・HST・OIL TANK GROUP

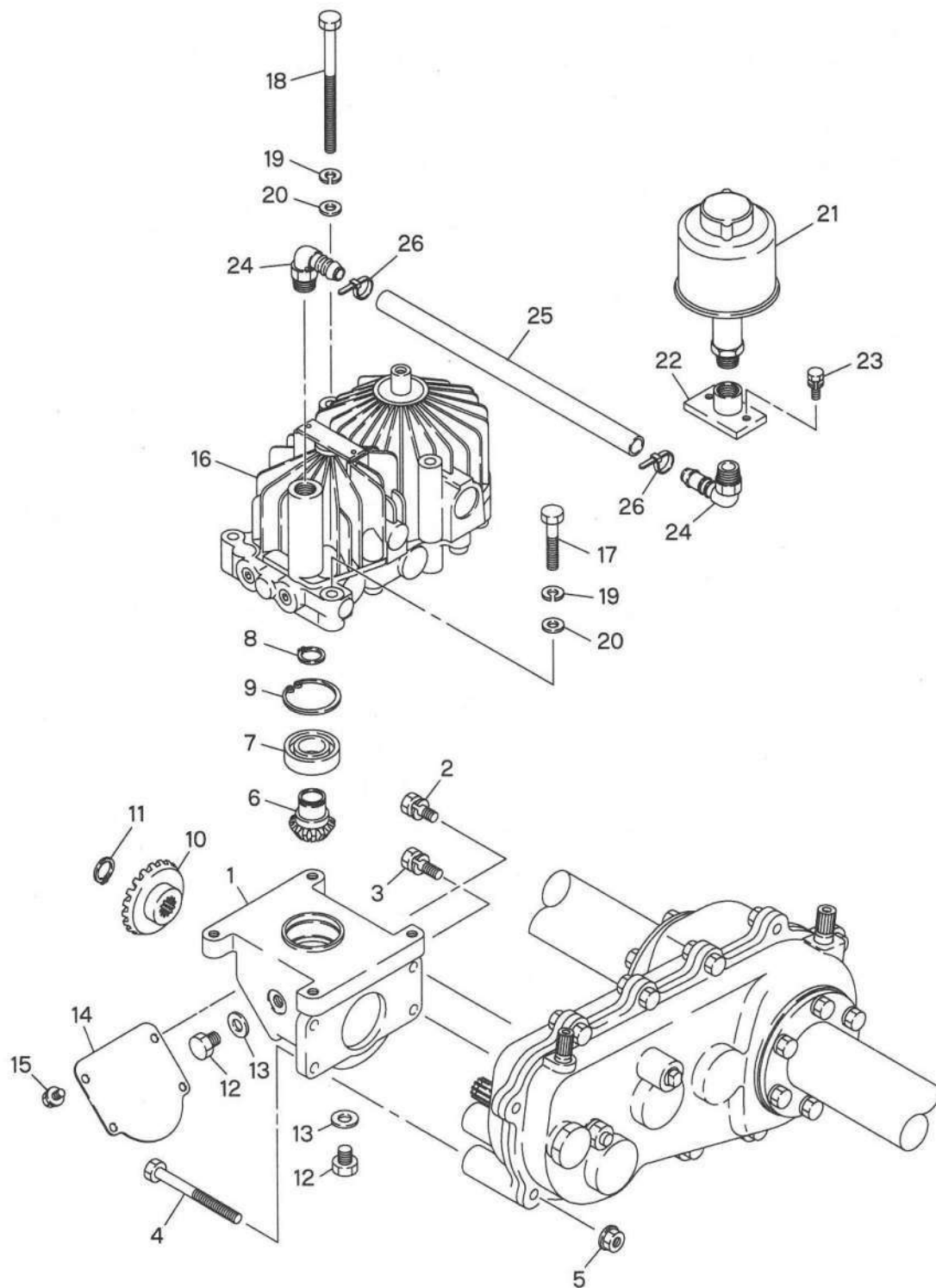

B. ベベルボックス・HST・オイルタンク関係 BEVEL BOX・HST・OIL TANK GROUP

見出番号 No.	コード番号 CODE No.	部 品 名 称 PARTS NAME		数 量 QTY		備 考 REMARKS	
				950	1350		
B- 1	150 0115 001	ベベルボックス		BOX, bevel	1	1	
2	9BK 0802 053	バネザツキボルト	M8×20 ℓ	BOLT, w/washer M8×20 ℓ	1	1	
3	9BK 0802 553	バネザツキボルト	M8×25 ℓ	BOLT, w/washer M8×25 ℓ	2	2	
4	9BT 0808 503	ボルト	M8×85 ℓ	BOLT M8×85 ℓ	1	1	
5	9NS 0800 053	バネザツキコガタナット	M8	NUT, w/washer M8	1	1	
6	150 0321 001	ベベルギヤ 15		GEAR, bevel 15	1	1	
7	9BB 6004 002	ボールベアリング	# 6004-2RS	BEARING, ball # 6004-2RS	1	1	
8	9RS 2000 005	スナップリング	S-20	RING, snap S-20	1	1	
9	9RR 4200 015	スナップリング	R-42	RING, snap R-42	1	1	
10	150 0322 001	ベベルギヤ 30		GEAR, bevel 30	1	1	
11	9RS 1700 005	スナップリング	S-17	RING, snap S-17	1	1	
12	9BT 1001 203	ボルト	M10×12 ℓ	BOLT M10×12 ℓ	2	2	
13	9OW1022 200	シールワッシャ	M10	WASHER, seal M10	2	2	
14	150 0323 000	ベベルボックスフタ		COVER	1	1	
15	9BK 0601 263	ヒラザガネツキボルト	M10×12 ℓ	BOLT, w/washer M10×12 ℓ	4	4	
16	150 0320 000	カヤバ2ジクガタHST	ASS`Y	HST 2 SHAFT TYPE	1	1	
17	9BT 0804 503	ボルト	M8×45 ℓ	BOLT M8×45 ℓ	1	1	半ネジ
18	9BT 0811 503	ボルト	M8×115 ℓ	BOLT M8×115 ℓ	2	2	半ネジ
19	9SW 0800 003	バネザガネ	M8	WASHER, spring M8	3	3	
20	9FW0800 003	ヒラザガネ	M8	WASHER, plain M8	3	3	
21		オイルタンクASS`Y	HVFD-10A10-M-L	OIL TANK ASS`Y HVFD-10A10-M-L	1	1	
22	150 0352 000	タンクトリツケカナグ		PLATE, tank setting	1	1	
23	9BK 0601 653	バネザツキボルト	M6×16 ℓ	BOLT, w/washer M6×16 ℓ	2	2	
24	150 0353 000	エルボ	3"/8	ELBOW 3"/8	2	2	
25	150 0354 000	リザーブホース		HOSE, reserve	1	1	
26	9CV 2000 000	コンベックスベルト	CV-200	BELT, convex CV-200	2	2	

C. 車台・シート関係 FRAME・SEAT GROUP

見出番号 No.	コード番号 CODE No.	部 品 名 称		数量 Q'TY		備 考 REMARKS
		PARTS	NAME	950	1350	
C- 1	150 0411 000	シャダイフレーム	FRAME	1	1	
2	150 0412 000	エンジンベース A	BASE, engine	1	1	
3	9BK 0801 663	ヒラバネザツキボルト M8×16ℓ	BOLT M8×16ℓ	2	2	
4	150 0413 000	エンジンベース B	BASE, engine	1	1	
5	9BK 0801 663	ヒラバネザツキボルト M8×16ℓ	BOLT M8×16ℓ	6	6	
6	9BK 1002 553	バネザツキボルト M10×25ℓ	BOLT M10×25ℓ	1	1	
7	137 0420 002	アクスルビーム	BEAM, axle	1	1	
8	9GN 0600 000	グリスニップル	NIPPLE, grease	2	2	
9	137 0424 000	ブッシュ	BUSH	6	6	
10	137 0421 000	アクスルトリツケボルト	BOLT	1	1	
11	9GN 0600 000	グリスニップル	NIPPLE, grease	1	1	
12	9FW 1400 003	ヒラザガネ M14	WASHER, plain M14	1	1	
13	9SW 1400 003	バネザガネ M14	WASHER, spring M14	1	1	
14	9NP 1400 053	Uナット M14	"U" NUT M14	1	1	
15	150 0422 000	ナックルアーム L	ARM, knuckle L	1	1	
16	150 0423 000	ナックルアーム R	ARM, knuckle R	1	1	
17	M33 0219 000	シュジクザガネ	WASHER	4	4	
18	137 0425 000	キャップ	CAP	2	2	
19	9BT 1402 503	ボルト M14×25ℓ	BOLT M14×25ℓ	2	2	
20	9SW 1400 003	バネザガネ M14	WASHER, spring M14	2	2	
21	150 0429 000	ゼンリンボス	BOSS, front wheel	2	2	
22	9BB 6004 002	ボールベアリング # 6004-2RS	BEARING, ball # 6004-2RS	4	4	
23	9RR 4200 015	スナップリング R-42	RING, snap R-42	4	4	
24	150 0430 001	ゼンリンボスカラー φ30	COLLAR φ30	2	2	
25	R43 0523 000	ザガネ 2	WASHER 2	2	2	
26	9BK 1002 553	バネザツキボルト M10×25ℓ	BOLT, w/washer M10×25ℓ	2	2	
27	9SC 4700 500	シールキャップ	CAP, seal	2	2	
28	150 0438 000	フロア Rカン	FLOOR R	1	1	
29	150 0439 000	フロア Lカン	FLOOR L	1	1	
30	9BK 0801 663	ヒラバネザツキボルト M8×16ℓ	BOLT, w/washer M8×16ℓ	7	7	
31	M07 0813 000	プーリーオサエザガネ	WASHER	2	2	
32	9NP 0600 043	ナイロンナット M6	NUT, nylon M6	2	2	
33	150 0443 000	フロアゴム A	RUBBER, floor A	2	2	
34	150 0444 000	フロアゴム R	RUBBER, floor R	1	1	
35	150 0445 000	フロアゴム L	RUBBER, floor L	1	1	
36	150 0451 000	リアフェンダー R	FENDER, rear R	1	1	
37	150 0452 000	リアフェンダー L	FENDER, rear L	1	1	
38	9BK 0801 663	ヒラバネザツキボルト M8×16ℓ	BOLT, w/washer M8×16ℓ	4	4	
39	137 2453 000	フェンダーツナギイタ	PLATE, fender	1	1	
40	9BK 0801 663	ヒラバネザツキボルト M8×16ℓ	BOLT, w/washer M8×16ℓ	2	2	

C. 車台・シート関係 FRAME · SEAT GROUP

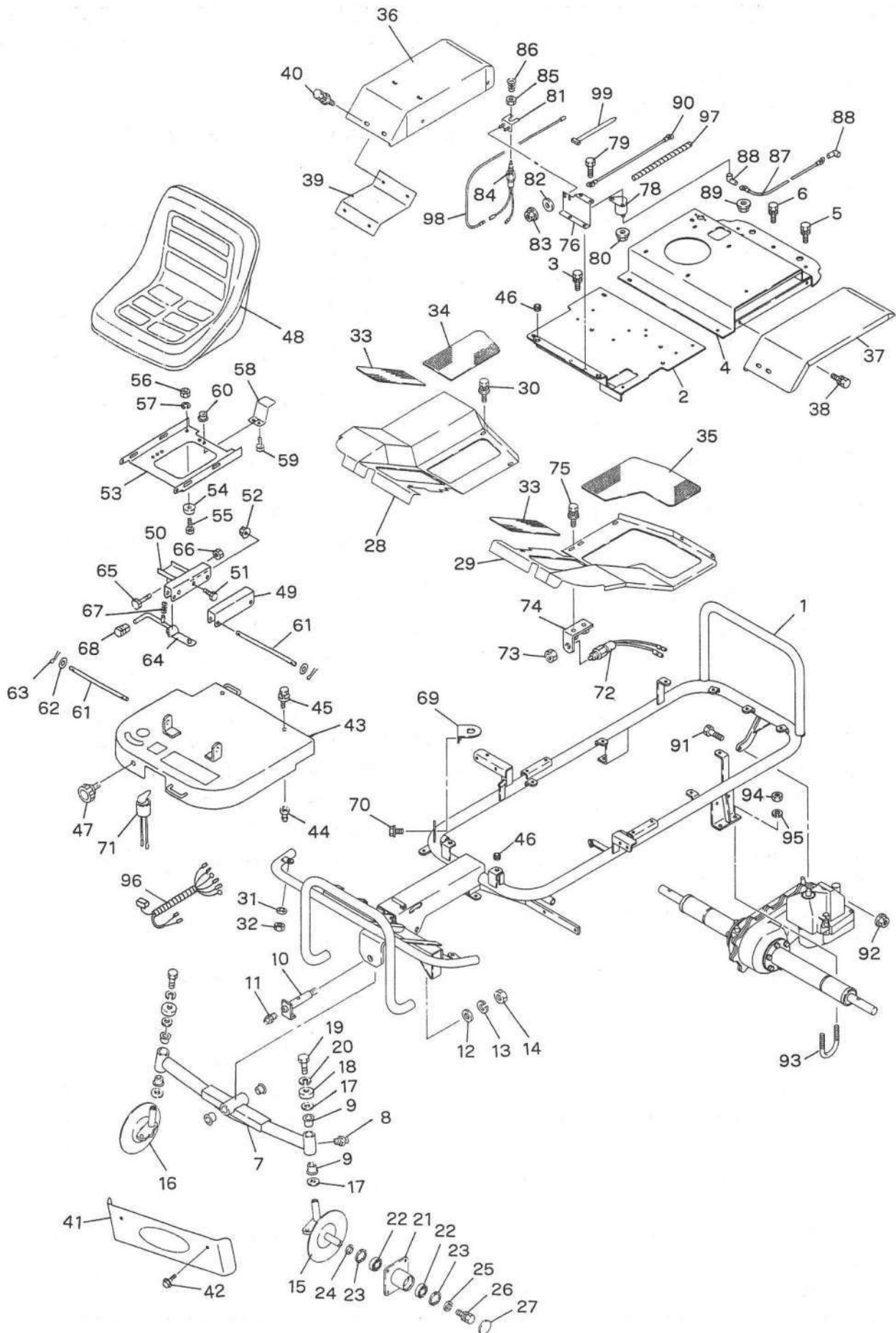

C. 車台・シート関係 FRAME・SEAT GROUP

見出番号 No.	コード番号 CODE No.	部 品 名 称		数量 QTY		備 考 REMARKS	
		PARTS	NAME	950	1350		
41	137 5454 000	フロントカバー		COVER	1	1	
42	9BK 0601 263	ヒラバネザツキボルト M6×12 ℓ		BOLT, w/washer M6×12 ℓ	2	2	
43	137 0845 003	シートダイ		PLATE, seat	1	1	
44	137 0849 000	カバーコティピン		PIN	2	2	
45	9BK 0801 663	ヒラバネザツキボルト M8×16 ℓ		BOLT, w/washer M8×16 ℓ	2	2	
46	M58 0916 000	チェンジカンシヨウゴム		RUBBER	4	4	
47	M26 0833 000	ノブ		KNOB	1	1	
48	137 0847 000	シート	K4-SB	SEAT K4-SB	1	1	
49	137 0881 000	スライドカナグ (左)		SLIDE, adjust L	1	1	
50	137 0882 000	スライドカナグ (右)		SLIDE, adjust R	1	1	
51	9BT 0801 603	ボルト	M8×16 ℓ	BOLT M8×16 ℓ	4	4	
52	9NK 0800 053	バネザツキナット	M8	NUT, w/washer M8	4	4	
53	137 0880 000	スライドパン		PLATE, slide	1	1	
54	137 0884 000	クッションゴム		RUBBER	2	2	
55	9BT 0502 003	ボルト	M5×20 ℓ	BOLT M5×20 ℓ	2	2	
56	9NT 0500 003	ナット	M5	NUT M5	2	2	
57	9SW 0500 003	バネザガネ	M5	WASHER, spring M5	2	2	
58	137 0885 000	スイッチプレート		PLATE	1	1	
59	9BT 0601 603	ボルト	M6×16 ℓ	BOLT M6×16 ℓ	2	2	
60	9NK 0600 053	バネザツキナット	M6	NUT, w/washer M6	2	2	
61	137 0848 001	シテンピン	φ8	PIN φ8	3	3	
62	9FW0800 003	ヒラザガネ	M8	WASHER, plin M8	6	6	
63	9ST 0252 003	ワリピン		PIN, split	6	6	
64	137 0883 000	スライドレバー		LEVER	1	1	
65	9BT 0804 503	ボルト	M8×45 ℓ	BOLT M8×45 ℓ	1	1	
66	9NP 0800 043	ナイロンナット	M8	NUT, nylon M8	1	1	
67	M88 0616 000	カイドウスプリング		SPRING	1	1	
68	124 0828 000	8グリップ (クロ)		8GRIP black	1	1	
69	150 0873 000	キースイッチプレート		PLATE, switch key	1	1	
70	9BK 0601 653	バネザツキボルト	M6×16 ℓ	BOLT, w/washer M6×16 ℓ	2	2	
71		キースイッチ		SWITCH, key	1	1	
72	137 0865 000	セフティースイッチ		SWITCH, safety	1	1	
73	9NL 1400 013	ロックナット		NUT, lock	1	1	
74	137 0866 000	スイッチカナグ		HOLDER, switch	1	1	
75	9BK 0601 663	ヒラバネザツキボルト M6×16 ℓ		BOLT, w/washer M6×16 ℓ	2	2	
76	150 0867 000	スイッチトリツケイタ A		PLATE, seating switch A	1	1	
77	9BK 0601 653	バネザツキボルト	M6×16 ℓ	BOLT, w/washer M6×16 ℓ	2	2	
78	270 1021 540	スターターリレー (スイッチ)		STARTER RELAY	1	1	エンジン付属
79	9BT 0501 0203	ボルト	M5×12 ℓ	BOLT M5×12 ℓ	2	2	
80	9NK 0500 053	バネザツキナット	M5	NUT, w/washer M5	2	2	

C. 車台・シート関係 FRAME · SEAT GROUP

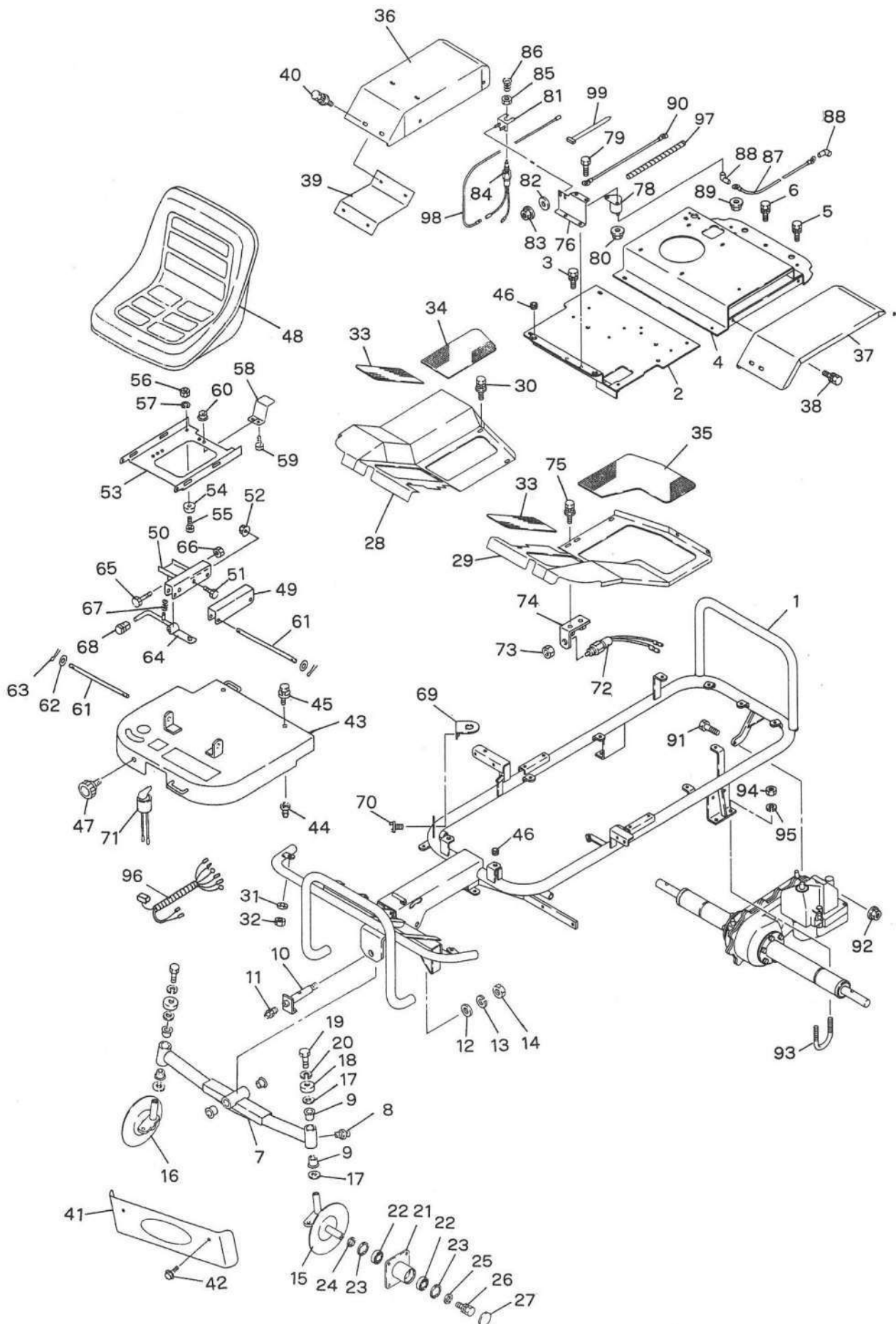

C. 車台・シート関係 FRAME・SEAT GROUP

見出番号 No.	コード 番号 CODE No.	部 品 名 称		数 量 Q'TY		備 考 REMARKS	
		PARTS	NAME	950	1350		
81	137 0874 000		スイッチステー	STAY, switch	1	1	
82	9FW0600 003	M6	ヒラザガネ	WASHER, plain M6	2	2	
83	9NK 0600 053	M6	バネザツキナット	NUT, w/washer M6	2	2	
84	137 0868 000		シートスイッチ	SWITCH, seat	1	1	
85	9NL 1400 013	M14-P1.5	ロックナット	NUT, lock M14-P1.5	1	1	
86	137 0875 000		スイッチバネ	SPRING, switch	1	1	
87	137 2863 000		スターターケーブル	CABLE, starter	1	1	
88	137 0876 000	C	タンシキヤップ	CAP, terminal C	2	2	
89	9NF 0600 003	N6	フランジツキナット	NUT	1	1	
90	150 0877 000	B	アースコード	CORD B	1	1	
91	9BS 0803 503	M8×35ℓ	コガタボルト	BOLT M8×35ℓ	1	1	
92	9NS 0800 053	M8	バネツキコガタナット	NUT M8	1	1	
93	M70 1123 000		Uボルト	"U" BOLT	2	2	
94	9NT 1000 003	M10	ナット	NUT M10	4	4	
95	9SW 1000 003	M10	バネザガネ	WASHER, spring M10	4	4	
96	150 0860 000		ハイセンコードASS'Y	CORD ASS'Y	1	1	
97	150 0876 000		スパイラルチューブ	TUBE	1	1	
98	137 0871 000		スイッチコード	CORD	1	1	
99	9CV 1500 001	CV-150A	コンベックスベルト	BELT CV-150A	1	1	

D-1. カリハ関係 (1) CUTTER GROUP (MPM950HK)

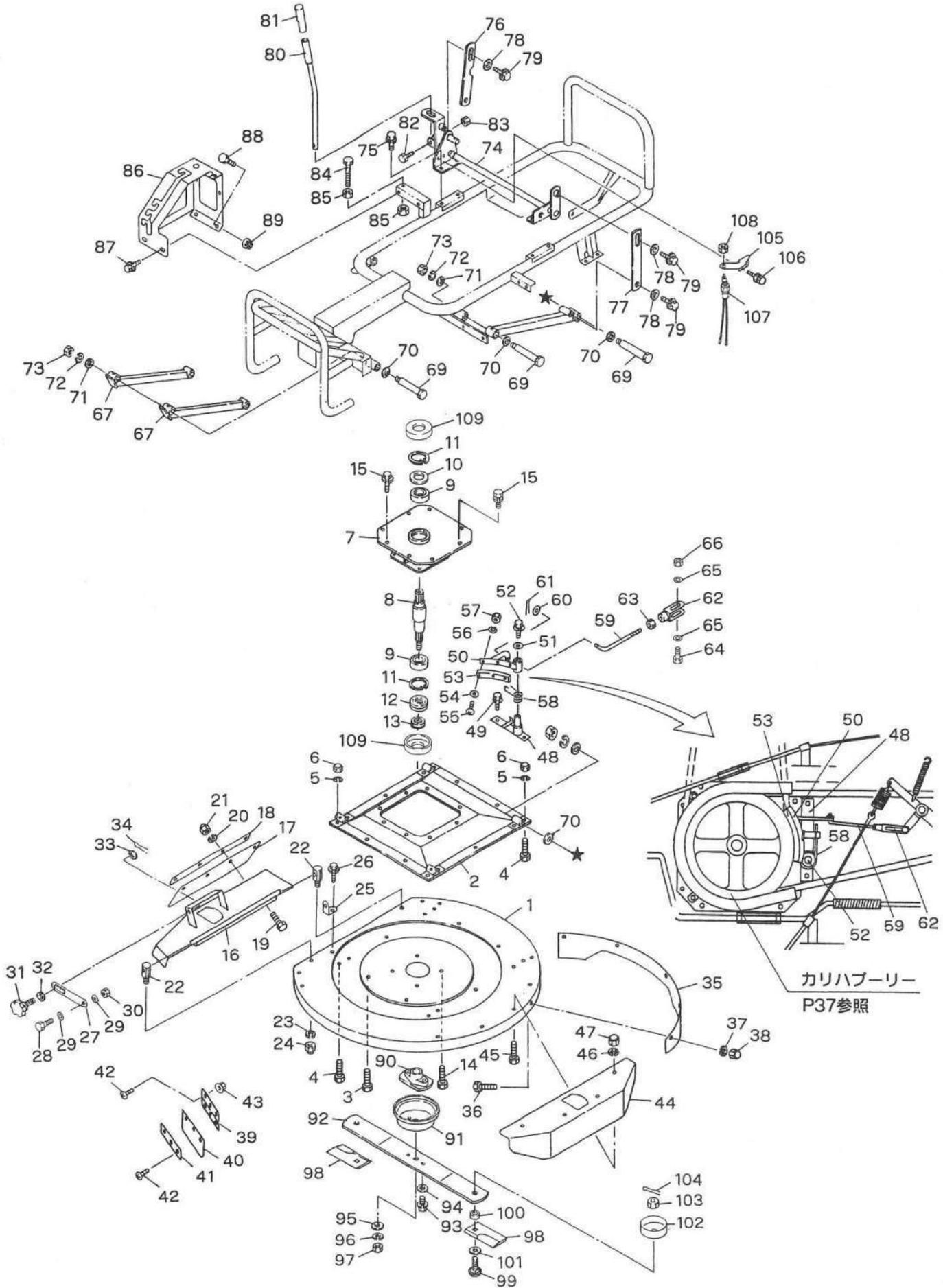

D-1. カリハ関係 (1) CUTTER GROUP (MPM950HK)

見出番号 No.	コード 番号 CODE No.	部 品 名 称 PARTS NAME		数量 QTY		備 考 REMARKS	
				950	1350		
D- 1	137 4511 000	カリハケーシング		CASING, now edge	1	-	
2	137 6512 000	コティフランジダイ		FLANGE	1	-	
3	9BT 0801 403	ボルト	M8 × 14 ℓ	BOLT M8 × 14 ℓ	6	-	
4	9BT 0802 003	ボルト	M8 × 20 ℓ	BOLT M8 × 20 ℓ	8	-	
5	9SW 0800 003	バネザガネ	M8	WASHER, spring M8	14	-	
6	9NC 0800 043	フクロナット	M8	NUT, cap M8	14	-	
7	137 6513 000	コティフランジ		FLANGE	1	-	
8	137 6514 000	カリハシャフト		SHAFT, cutter	1	-	
9	9BB 6006 002	ボールベアリング	# 6006-2RS	BEARING, ball # 6006-2RS	2	-	
10	137 0514 001	シールザガネ		WASHER, seal	1	-	
11	9RR 5500 015	スナップリング	R-55	RING, snap R-55	2	-	
12	9OS 3555 0804	オイルシール		SEAL, oil	1	-	
13	9OS 3035 1016	オイルシール		SEAL, oil	1	-	
14	9BK 0801 653	バネザツキボルト	M8 × 16 ℓ	BOLT, w/washer M8 × 16 ℓ	4	-	
15	9BK 0802 053	バネザツキボルト	M8 × 20 ℓ	BOLT, w/washer M8 × 20 ℓ	6	-	
16	137 0520 003	ハイシュツカバー		COVER	1	-	
17	137 0521 001	タレゴム A		RUBBER A	1	-	
18	137 0522 000	タレゴムオサエ A		RETAINER, rubber A	1	-	
19	9BT 0601 603	ボルト	M6 × 16 ℓ	BOLT M6 × 16 ℓ	4	-	
20	9SW 0600 003	バネザガネ	M6	WASHER, spring M6	4	-	
21	9NC 0600 043	フクロナット	M6	NUT, cap M6	4	-	
22	137 0523 000	シテンカナグ		METALLIC, fulcrum	2	-	
23	9SW 1000 003	バネザガネ	M10	WASHER, spring M10	2	-	
24	9NC 1000 043	フクロナット	M10	NUT, cap M10	2	-	
25	137 4514 000	ガイドステー		STAY, guide	1	-	
26	9BK 0801 653	バネザツキボルト	M8 × 16 ℓ	BOLT, w/washer M8 × 16 ℓ	2	-	
27	137 0524 003	カイヘイガイド		GUIDE	1	-	
28	9BT 0802 503	ボルト	M8 × 25 ℓ	BOLT M8 × 25 ℓ	1	-	
29	9FW 0800 003	ヒラザガネ	M8	WASHER, plain M8	1	-	
30	9NT 0800 003	ナット	M8	NUT M8	1	-	
31	137 0525 000	ノブ	M8 × 25 ℓ	KNOB M8 × 25 ℓ	1	-	
32	M26 0833 030	ワッシャ		WASHER	1	-	
33	9FW 0800 003	ヒラザガネ	M8	WASHER, plain M8	1	-	
34	9ST 0201 503	ワリピン		PIN, sprit	1	-	
35	137 4515 001	ケーシングカバー (ウシロ)		COVER, casing (rear)	1	-	
36	9BT 0801 403	ボルト	M6 × 14 ℓ	BOLT M6 × 14 ℓ	5	-	
37	9SW 0800 003	バネザガネ	M6	WASHER, spring M6	5	-	
38	9NC 0800 043	フクロナット	M8	NUT, cap M8	5	-	
39	137 4517 000	マエカバー		COVER, front	1	-	
40	137 4518 001	カバーゴム		RUBBER, cover	1	-	

D-1. カリハ関係 (1) CUTTER GROUP (MPM950HK)

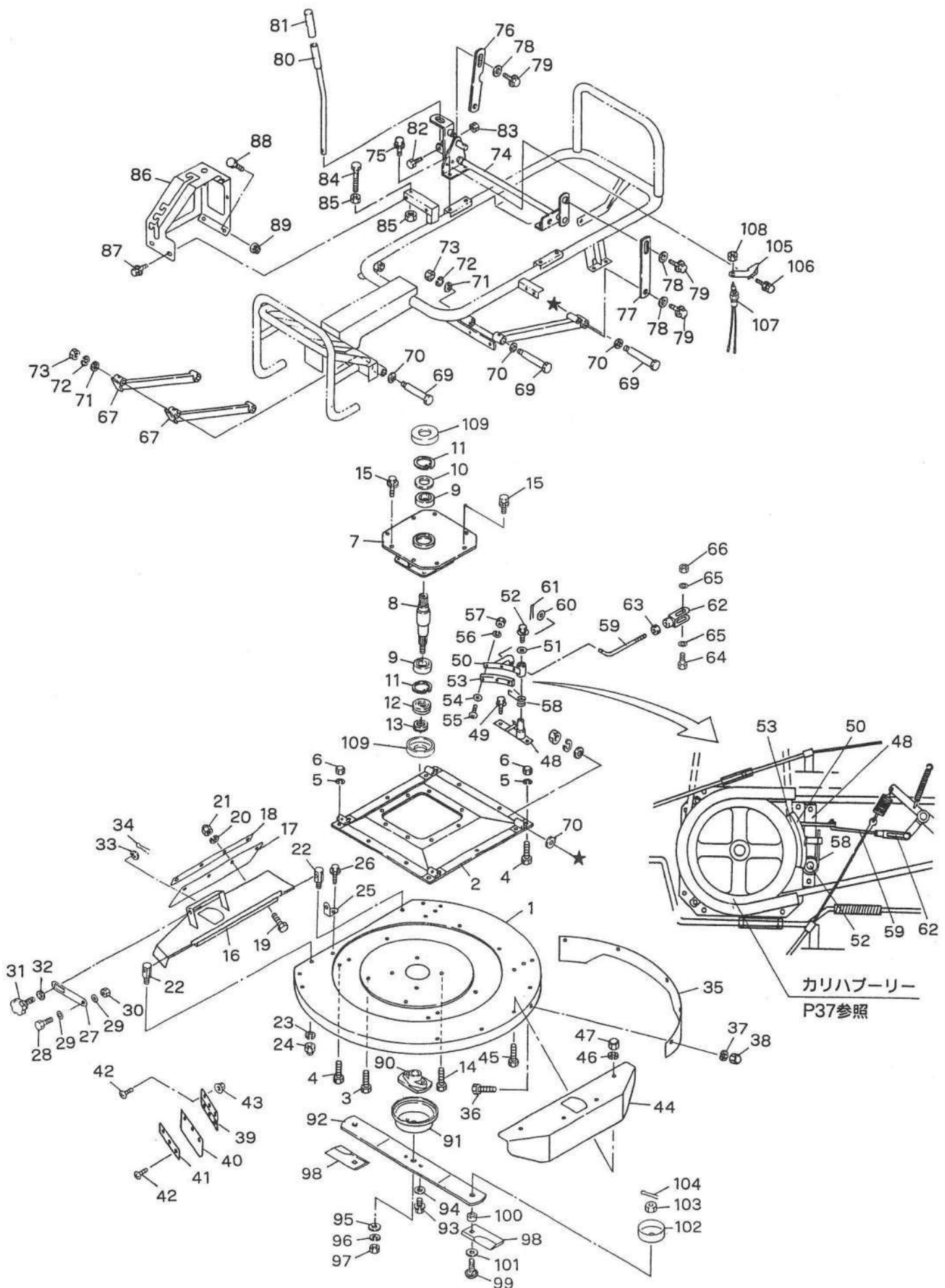

D-1. カリハ関係 (1) CUTTER GROUP (MPM950HK)

見出番号 No.	コード 番号 CODE No.	部 品 名 称 PARTS NAME		数量 Q'TY		備 考 REMARKS	
				950	1350		
41	137 4519 000	ゴムオサエ		RETAINER, rubber	1	-	
42	9CR 0801 613	トラスコネジ	M8 × 25 ℓ	SCREW M8 × 25 ℓ	6	-	
43	9NK 0800 053	バネザツキナット	M8	NUT, w/washer M8	6	-	
44	137 0533 004	ケーシングカバー	L	COVER, casing (L)	1	-	
45	9BT 0801 403	ボルト	M8 × 14 ℓ	BOLT M8 × 14 ℓ	4	-	
46	9SW 0800 003	バネザガネ	M8	WASHER, spring M8	4	-	
47	9NC 0800 043	フクロナット	M8	NUT, cap M8	4	-	
48	137 5525 000	ブレーキトリツケカナグ		BRACKET, brake	1	-	
49	9BK 0802 553	バネザツキボルト	M8 × 25 ℓ	BOLT, w/washer M8 × 25 ℓ	2	-	
50	137 5526 000	ブレーキアーム		ARM, brake	1	-	
51	M07 0813 000	プーリーオサエザガネ		WASHER	1	-	
52	9BK 0601 653	バネザツキボルト	M6 × 16 ℓ	BOLT, w/washer M6 × 16 ℓ	1	-	
53	137 2527 002	ブレーキパット		PAD, brake	1	-	
54	9FW0400 003	ヒラザガネ	M4	WASHER, plain M4	3	-	
55	9CR 0402 003	ナベコネジ	M4 × 20 ℓ	SCREW M4 × 20 ℓ	3	-	
56	9SW 0400 003	バネザガネ	M4	WASHER, spring M4	3	-	
57	9NT 0400 003	ナット	M4	NUT M4	3	-	
58	137 5529 000	ブレーキバネ		SPRING	1	-	
59	137 6528 000	ブレーキレンケツロッド		ROD	1	-	
60	M67 0915 000	ヒラザガネ		WASHER, plain	1	-	
61	9ST 0251 503	ワリピン		PIN	1	-	
62	G24 2756 000	ジョイント (B)		JOINT (B)	1	-	
63	9NT 0600 003	ナット	M6	NUT M6	1	-	
64	9BT 0603 003	ボルト	M6 × 30 ℓ	BOLT M6 × 30 ℓ	1	-	
65	M67 0915 000	ヒラザガネ		WASHER, plain	2	-	
66	9NP 0600 043	ナイロンナット	M6	NUT, nylon	1	-	
67	137 5534 000	リンク A		LINK A	2	-	
68	137 5535 000	リンク B		LINK B	2	-	
69	137 0542 001	シテンボルト		BOLT	8	-	
70	M99 0816 000	ヒラザガネ		WASHER, plain	8	-	
71	9FW1200 003	ヒラザガネ	M12	WASHER, plain M12	8	-	
72	9SW 1200 003	バネザガネ	M12	WASHER, spring M12	8	-	
73	9NP 1200 053	Uナット	M12	"U" NUT M12	8	-	
74	137 0550 002	カリトリソウサダイ		PLATE	1	-	
75	9BK 0802 053	バネザツキボルト	M8 × 20 ℓ	BOLT, w/washer M8 × 20 ℓ	4	-	
76	137 5537 000	サドウリンク A		LINK A	1	-	
77	137 5538 000	サドウリンク B		LINK B	1	-	
78	M08 0830 000	プーリーオサエザガネ		WASHER	4	-	
79	9BK 0801 653	バネザツキボルト	M8 × 16 ℓ	BOLT, w/washer M8 × 16 ℓ	4	-	
80	137 0553 001	カリタカサレバー		LEVER	1	-	

D-1. カリハ関係 (1) CUTTER GROUP (MPM950HK)

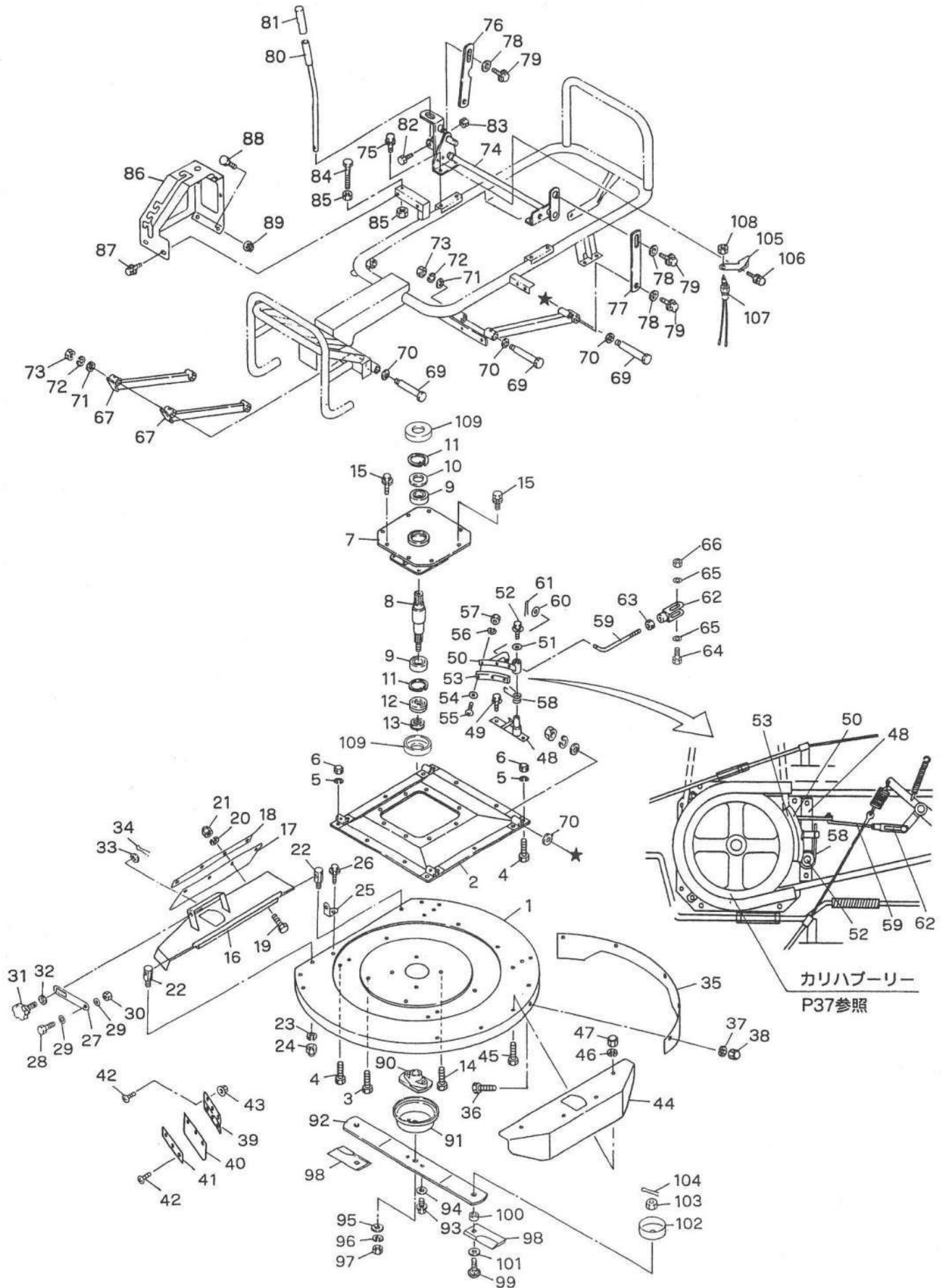

カリハブーリー
P37参照

D-1. カリハ関係 (1) CUTTER GROUP (MPM950HK)

見出番号 No.	コード 番号 CODE No.	部 品 名 称		数量 QTY		備 考 REMARKS	
		PARTS	NAME	950	1350		
81	S69 0677 000	ハンドルグリップ		GRIP, handle	1	-	
82	9BT 0603 503	ボルト	M6 × 35 ℓ	BOLT M6 × 35 ℓ	1	-	
83	9NP 0600 043	ナイロンナット	M6	NUT M6	1	-	
84	9BT 1004 003	ボルト	M10 × 40 ℓ	BOLT M10 × 40 ℓ	1	-	全ネジ
85	9NT 1000 003	ナット	M10	NUT M10	2	-	
86	150 0540 000	カリタカサガイドカバー		COVER	1	-	
87	9BK 0801 663	ヒラバネザツキボルト	M8 × 16 ℓ	BOLT, w/washer M8 × 16 ℓ	2	-	
88	9BT 0801 603	ボルト	M8 × 16 ℓ	BOLT M8 × 16 ℓ	2	-	
89	9NK 0800 053	バネザツキナット	M8	NUT, w/washer M8	2	-	
90	137 0560 000	カリハボス		BOSS, now edge	1	-	
91	137 0561 001	ボウゴカバー		COVER	1	-	
92	137 6562 000	カリハアーム		ARM, cutter	1	-	
93	9BK 1003 053	バネザツキボルト	M10 × 30 ℓ	BOLT, w/washer M10 × 30 ℓ	2	-	
94	9FW1000 003	ヒラザガネ	M10	WASHER, plain M10	2	-	
95	9FW1600 003	ヒラザガネ	M16	WASHER, plain M16	1	-	
96	9SW 1600 003	バネザガネ	M16	WASHER, spring M16	1	-	
97	9NP 1600 143	ナイロンナット	M16 × P1.5	NUT, nylon M16 × P1.5	1	-	
98~104	137 5501 000	カリハASS'Y		CUTTER ASS'Y	1	-	
98	137 0563 003	カリハ		CUTTER	2	-	
99	137 2521 001	カリハトリツケボルト	M12 × 40 ℓ	BOLT M12 × 40 ℓ	2	-	
100	137 2522 000	カリハカラー		COLLAR	2	-	
101	9FW1600 003	ヒラザガネ	M16	WASHER, plain M16	2	-	
102	137 5523 000	ガードキャップ		CAP	2	-	
103	9NP 1200 053	Uナット	M12	"U" NUT M12	2	-	
104	9ST 0302 003	ワリピン		PIN, sprit	2	-	
105	137 0869 000	スイッチトリツケイタ B		PLATE B, setting switch	1	-	
106	9BK 0601 663	ヒラバネザツキボルト	M6 × 16 ℓ	BOLT, w/washer M6 × 16 ℓ	2	-	
107	137 0870 000	カリトリスイッチ		SWITCH, reaping	1	-	
108	9NL 1400 013	ロックナット	M14 × P1.5	NUT, lock M14 × P1.5	1	-	
109	150 0516 000	ボウゴキャップ A		CAP A	2	-	

D-2. カリハ関係 (2) CUTTER GROUP (MPM1350HK)

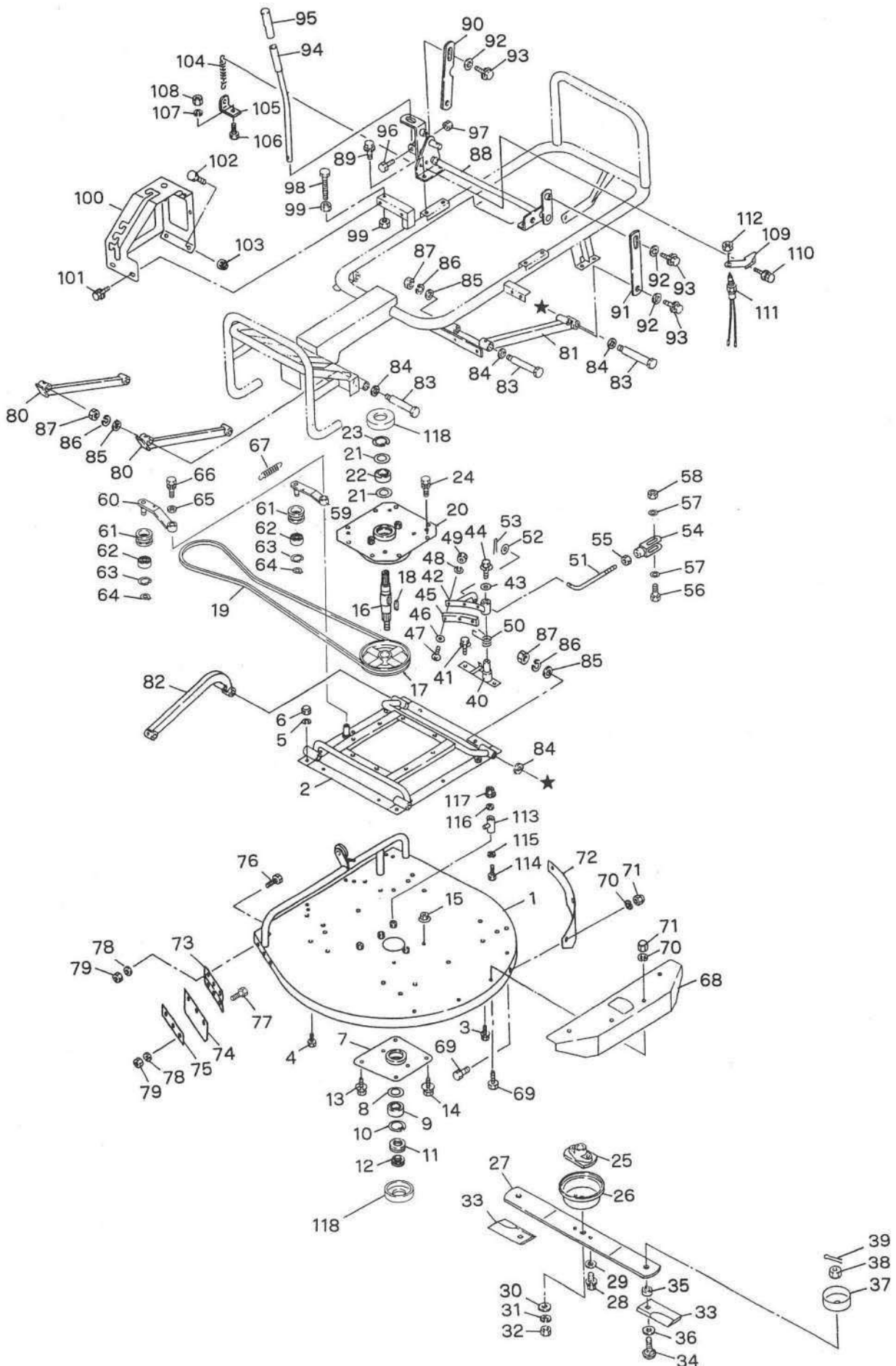

D-2. カリハ関係 (2) CUTTER GROUP (MPM1350HK)

見出番号 No.	コード 番号 CODE No.	部 品 名 称 PARTS NAME		数量 Q'TY		備 考 REMARKS	
				950	1350		
D- 1	137 2511 002	カリハケーシング		CASING, now edge	-	1	
2	150 2512 000	コティフランジダイ		FLANGE	-	1	
3	9BK 0801 653	バネザツキボルト	M8 × 14 ℓ	BOLT, w/washer M8 × 14 ℓ	-	5	
4	9BT 0801 603	ボルト	M8 × 16 ℓ	BOLT M8 × 16 ℓ	-	9	
5	9SW 0800 003	バネザガネ	M8	WASHER, spring M8	-	14	
6	9NC 0800 043	フクロナット	M8	NUT, cap M8	-	14	
7	150 2513 000	コティフランジ A		FLANGE A	-	1	
8	137 0514 001	シールザガネ		WASHER, seal	-	1	
9	9BB 6006 002	ボールベアリング	# 6006-2RS	BEARING, ball # 6006-2RS	-	1	
10	9RR 5500 015	スナップリング	R-55	RING, snap R-55	-	1	
11	9OS 3555 0804	オイルシール	UE-35558	SEAL, oil UE-35558	-	1	
12	9OS 3035 1016	オイルシール		SEAL, oil	-	1	
13	9BK 0801 653	バネザツキボルト	M8 × 16 ℓ	BOLT, w/washer M8 × 16 ℓ	-	3	
14	9BT 0801 603	ボルト	M8 × 16 ℓ	BOLT M8 × 16 ℓ	-	2	
15	9NK 0800 003	バネザツキナット	M8	NUT, w/washer M8	-	2	
16	137 5514 000	カリハシャフト		SHAFT, cutter	-	1	
17	137 5515 000	カウンタープーリー		PULLEY	-	1	
18	9KY 0703 602	リヨウマルキー		KEY	-	1	
19	9VB 0710 003	Vベルト	LB-71	"V" BELT LB-71	-	1	
20	137 5516 000	コティフランジ B		FLANGE B	-	1	
21	137 0514 001	シールザガネ		WASHER, seal	-	2	
22	9BB 6006 002	ボールベアリング	# 6006-2RS	BEARING, ball # 6006-2RS	-	1	
23	9RR 5500 015	スナップリング	R-55	RING, snap R-55	-	1	
24	9BK 0802 053	バネザツキボルト	M8 × 20 ℓ	BOLT, w/washer M8 × 20 ℓ	-	6	
25	137 0560 000	カリハボス		B0SS, cutter	-	1	
26	137 0561 001	ボウゴカバー		COVER, safety	-	1	
27	137 5520 000	カリハアーム		ARM, cutter	-	1	
28	9BK 1003 053	バネザツキボルト	M10 × 30 ℓ	BOLT, w/washer M10 × 30 ℓ	-	2	
29	9FW 1000 003	ヒラザガネ	M10	WASHER, plain M10	-	2	
30	9FW 1600 003	ヒラザガネ	M16	WASHER, plain M16	-	1	
31	9SW 1600 003	バネザガネ	M16	WASHER, spring M16	-	1	
32	9NP 1600 143	ナイロンナット	M16	NUT, nylon M16	-	1	
33	137 0563 003	カリハ		KNIFE	-	2	
34	137 2521 001	カリハトリツケボルト	M12 × 40 ℓ	BOLT, cutter M12 × 40 ℓ	-	2	
35	137 2522 000	カリハカラー	φ 18	COLLAR, cutter φ 18	-	2	
36	9FW 1600 003	ヒラザガネ	M16	WASHER, plain M16	-	2	
37	137 5523 000	ガードキャップ		CAP	-	2	
38	9NP 1200 053	Uナット	M12	"U" NUT M12	-	2	
39	9ST 0302 003	ワリピン		PIN, sprit	-	2	
40	137 5525 000	ブレーキトリツケカナグ		BRACKET, brake	-	1	

D-2. カリハ関係 (2) CUTTER GROUP (MPM1350HK)

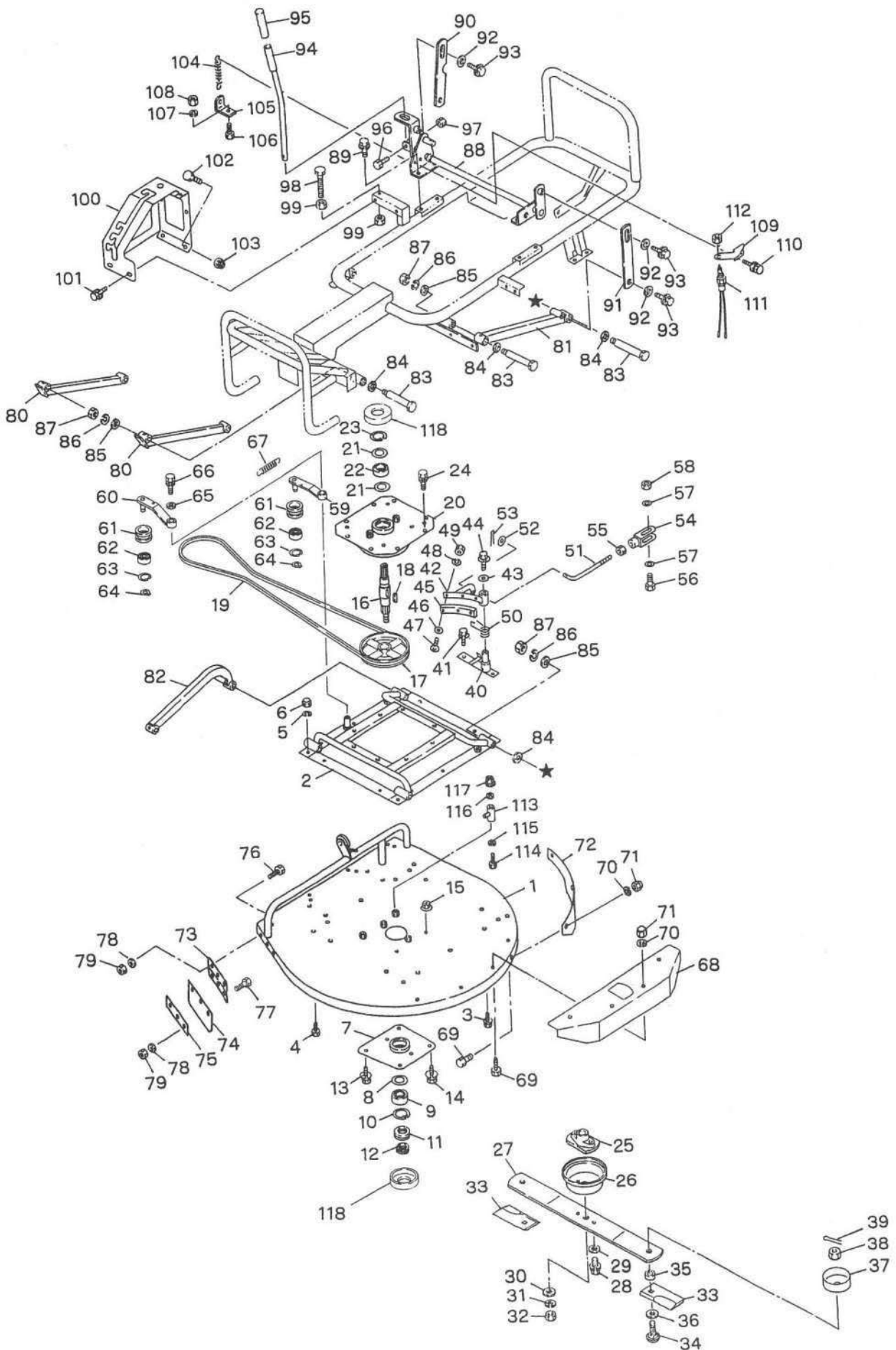

D-2. カリハ関係 (2) CUTTER GROUP (MPM1350HK)

見出番号 No.	コード 番号 CODE No.	部 品 名 称 PARTS NAME		数量 QTY		備 考 REMARKS	
				950	1350		
41	9BK 0802 553	バネザツキボルト	M8 × 25 ℓ	BOLT, w/washer	M8 × 25 ℓ	- 2	
42	137 5526 000	ブレーキアーム		ARM, brake		- 1	
43	M07 0813 000	プーリーオサエザガネ	M8	WASHER	M8	- 1	
44	9BK 0601 653	バネザツキボルト	M6 × 16 ℓ	BOLT, w/washer	M6 × 16 ℓ	- 1	
45	137 2527 002	ブレーキパット		PAD, brake		- 1	
46	9FW0400 003	ヒラザガネ	M4	WASHER, plain	M4	- 3	
47	9CR 0402 003	ナベコネジ	M4 × 20 ℓ	SCREW	M4 × 20 ℓ	- 3	
48	9SW 0400 003	バネザガネ	M4	WASHER, spring	M4	- 3	
49	9NT 0400 003	ナット	M4	NUT	M4	- 3	
50	137 5529 000	ブレーキバネ		SPRING, brake		- 1	
51	137 5528 000	ブレーキレンケツロット		ROD		- 1	
52	M67 0915 000	ヒラザガネ		WASHER, plain		- 1	
53	9ST 0251 503	ワリピン		PIN, sprit		- 1	
54	G24 2756 000	ジョイント B		JOINT B		- 1	
55	9NT 0600 003	ナット	M6	NUT	M6	- 1	
56	9BT 0603 003	ボルト	M6 × 30 ℓ	BOLT	M6 × 30 ℓ	- 1	
57	M67 0915 000	ヒラザガネ		WASHER, plain		- 2	
58	9NP 0600 043	ナイロンナット	M6	NUT, nylon	M6	- 1	
59	137 2530 000	テンションアーム	A	ARM, tension	A	- 1	
60	137 2531 000	テンションアーム	B	ARM, tension	B	- 1	
61	137 2532 002	テンションコロ		ROLLER, tension		- 2	
62	9BB 6201 002	ボールベアリング	# 6201-2RS	BEARING, ball	# 6201-2RS	- 4	
63	9RR 3200 005	スナップリング	R-32	RING, snap	R-32	- 2	
64	9RS 1200 005	スナップリング	S-12	RING, snap	S-12	- 2	
65	M07 0813 000	プーリーオサエザガネ		SPRING, tension		- 1	
66	9BK 0601 653	バネツキボルト	M6 × 16 ℓ	BOLT, w/washer	M6 × 16 ℓ	- 1	
67	137 2533 000	テンションバネ		SPRING, tension		- 1	
68	137 0533 004	ケーシングカバー	L	COVER, casing	L	- 1	
69	9BT 0801 403	ボルト	M8 × 14 ℓ	BOLT	M8 × 14 ℓ	- 7	
70	9SW 0800 003	バネザガネ	M8	WASHER, spring	M8	- 7	
71	9NC 0800 043	フクロナット	M8	NUT, cap	M8	- 7	
72	137 0530 002	ケーシングカバー (ウシロ)		COVER, casing rear		- 1	
73	137 2603 000	マエカバー		COVER, front		- 1	
74	137 2604 001	カバーゴム		RUBBER, cover		- 1	
75	137 2605 000	ゴムオサエ		RETAINER, rubber		- 1	
76	9BT 0801 403	ボルト	M8 × 14 ℓ	BOLT	M8 × 14 ℓ	- 3	
77	9BT 0801 603	ボルト	M8 × 16 ℓ	BOLT	M8 × 16 ℓ	- 3	
78	9SW 0800 003	バネザガネ	M8	WASHER, spring	M8	- 6	
79	9NS 0800 043	フクロナット	M8	NUT, cap	M8	- 6	
80	137 5534 000	リンク	A	LINK	A	- 2	

D-2. カリハ関係 (2) CUTTER GROUP (MPM1350HK)

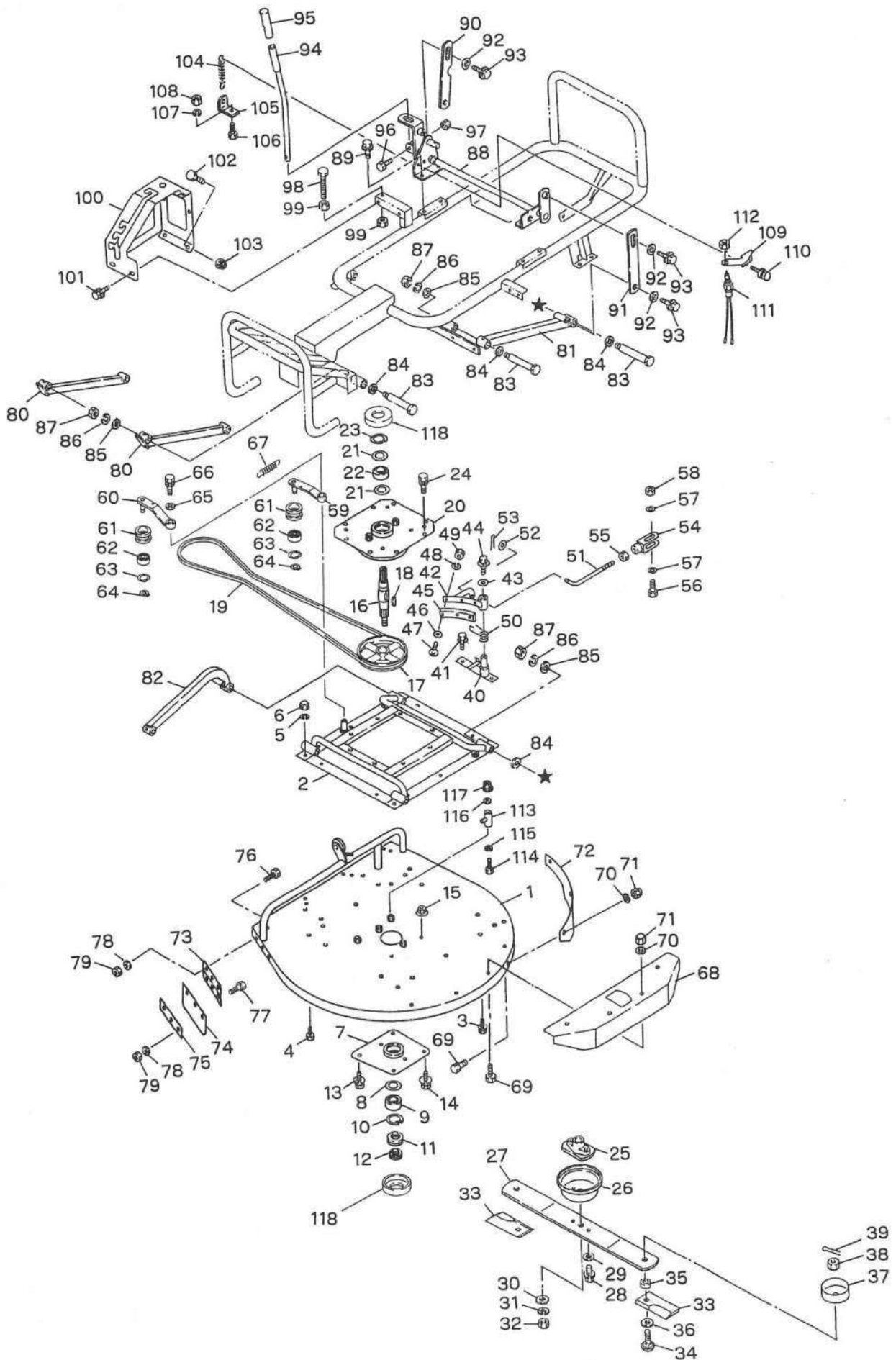

D-2. カリハ関係 (2) CUTTER GROUP (MPM1350HK)

見出番号 No.	コード 番号 CODE No.	部 品 名 称 PARTS NAME		数量 Q'TY		備 考 REMARKS	
				950	1350		
81	137 5535 000	リンク B		LINK B	-	1	
82	137 5536 000	リンク C		LINK C	-	1	
83	137 0542 001	シテンボルト		BOLT	-	8	
84	M99 0816 000	ヒラザガネ	M8	WASHER, plain M8	-	8	
85	9FW1200 003	ヒラザガネ	M12	WASHER, plain M12	-	8	
86	9SW 1200 003	バネザガネ	M12	WASHER, spring M12	-	8	
87	9NP 1200 053	Uナット	M12	"U" NUT M12	-	8	
88	137 0550 002	カリトリソウサダイ		PLATE	-	1	
89	9BK 0802 053	バネザツキボルト	M8 × 20 ℓ	BOLT, w/washer M8 × 20 ℓ	-	4	
90	137 5537 000	サドウリンク A		LINK A	-	1	
91	137 5538 000	サドウリンク B		LINK B	-	1	
92	M08 0830 000	プリーオサエザガネ		SPRING, tension	-	4	
93	9BK 0801 653	バネザツキボルト	M8 × 16 ℓ	BOLT, w/washer M8 × 16 ℓ	-	4	
94	137 0553 001	カリタカサレバー		LEVER, cutting height	-	1	
95	S69 0677 000	ハンドルグリップ		GRIP, handle	-	1	
96	9BT 0603 503	ボルト	M6 × 35 ℓ	BOLT M6 × 35 ℓ	-	1	
97	9NP 0600 043	ナイロンナット	M6	NUT, nylon M6	-	1	
98	9BT 1004 003	ボルト	M10 × 40 ℓ	BOLT M10 × 40 ℓ	-	1	全ネジ
99	9NT 1000 003	ナット	M10	NUT M10	-	2	
100	137 0540 000	カリタカサガイドカバー		COVER, cutting height	-	1	
101	9BK 0801 663	ヒラバネザツキボルト	M8 × 16 ℓ	BOLT, w/washer M8 × 16 ℓ	-	2	
102	9BT 0801 603	ボルト	M8 × 16 ℓ	BOLT M8 × 16 ℓ	-	2	
103	9NK 0800 053	バネツキナット	M8	NUT, w/washer M8	-	2	
104	137 2537 000	ケーシングバネ		SPRING	-	1	
105	137 2538 000	バネカケ		SUPPORT, spring	-	1	
106	9BT 0801 603	ボルト	M8 × 16 ℓ	BOLT M8 × 16 ℓ	-	1	
107	9SW 0800 003	バネザガネ	M8	WASHER, spring M8	-	1	
108	9NC 0800 043	フクロナット	M8	NUT, cap M8	-	1	
109	137 0869 000	スイッチトリツケイタ B		PLATE B, setting switch	-	1	
110	9BK 0601 663	ヒラバネザツキボルト	M6 × 16 ℓ	BOLT, w/washer M6 × 16 ℓ	-	2	
111	137 0870 000	カリトリスイッチ		SWITCH, reaping	-	1	
112	9NL 1400 013	ロックナット	M14 × P1.5	NUT, lock M14 × P1.5	-	1	
113	137 5517 000	ガードカラー		COLLAR	-	1	
114	9BT 0805 503	ボルト	M8 × 55 ℓ	BOLT M8 × 55 ℓ	-	1	
115	9SW 0800 003	バネザガネ	M8	WASHER, spring M8	-	1	
116	G47 0322 000	ヒラザガネ		WASHER, plain	-	1	
117	9NK 0800 053	バネザツキナット	M8	NUT, w/washer M8	-	1	
118	150 2519 000	ボウゴキャップ B		CAP B	-	2	

D-3. カリハ関係 (3) CUTTER GROUP (MPM1350HK)

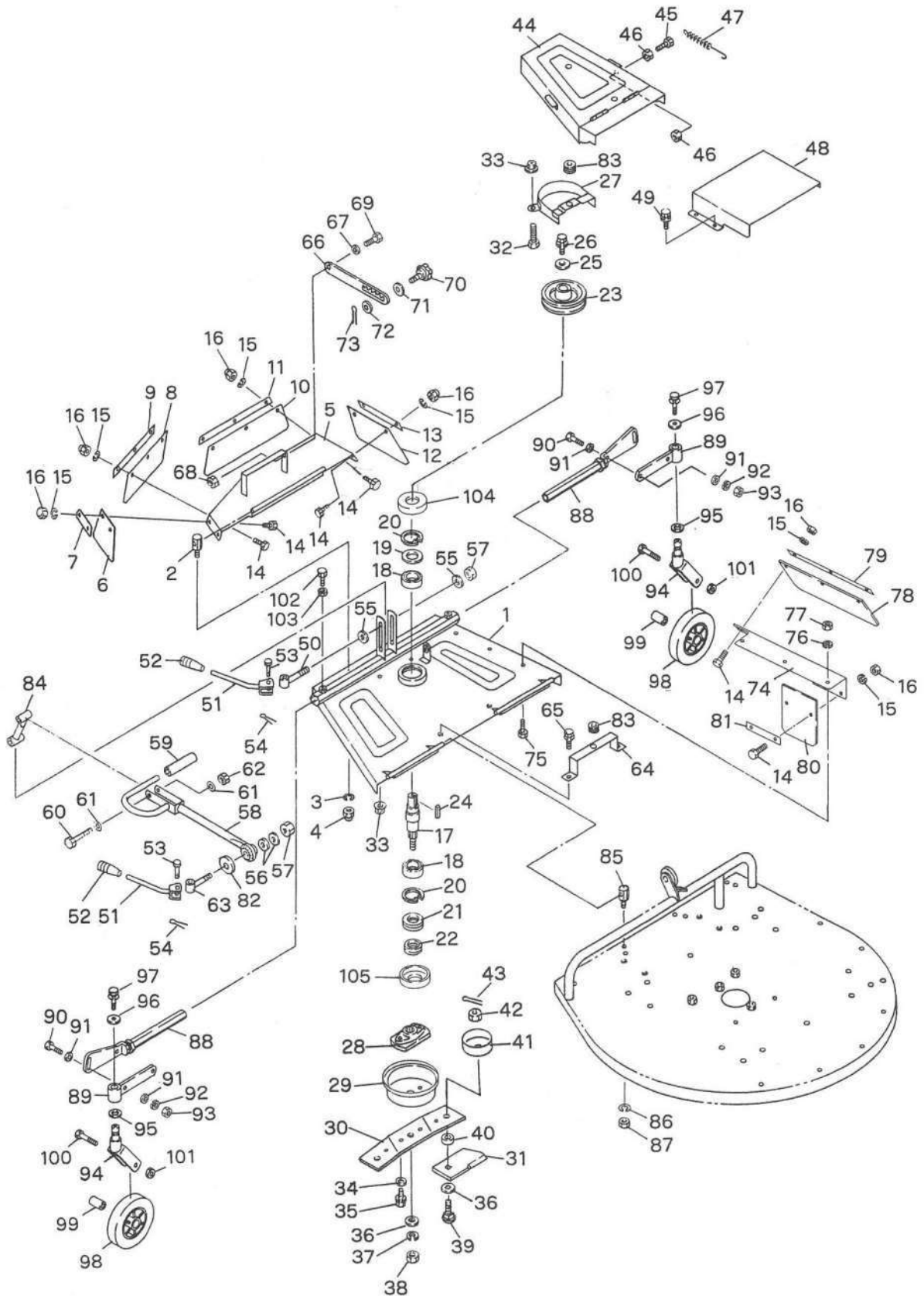

D-3. カリハ関係 (3) CUTTER GROUP (MPM1350HK)

見出番号 No.	コード 番号 CODE No.	部 品 名 称 PARTS NAME		数量 QTY		備 考 REMARKS	
				950	1350		
D- 1	137 2541 002	ホジヨカリハケーシング		CASING, now edge	-	1	
2	137 0523 000	シテンカナグ		METALLIC, fulcrum	-	2	
3	9SW 1000 003	バネザガネ	M10	WASHER, spring M10	-	2	
4	9NC 1000 043	フクロナット	M10	NUT, cap M10	-	2	
5	137 2560 000	ハイシュツカバー		COVER	-	1	
6	137 2561 001	タレゴム B		RUBBER B	-	1	
7	137 2562 001	タレゴムオサエ B		RETAINER, rubber B	-	1	
8	137 2563 001	タレゴム C		RUBBER C	-	1	
9	137 2564 001	タレゴムオサエ C		RETAINER, rubber C	-	1	
10	137 2565 001	タレゴム D		RUBBER D	-	1	
11	137 2566 000	タレゴムオサエ D		RETAINER, rubber D	-	1	
12	137 2567 001	タレゴム E		RUBBER E	-	1	
13	137 2568 000	タレゴムオサエ E		RETAINER, rubber E	-	1	
14	9BT 0601 603	ボルト	M6 × 16 ℓ	BOLT M6 × 16 ℓ	-	15	
15	9SW 0600 003	バネザガネ	M6	WASHER, spring M6	-	15	
16	9NC 0600 043	フクロナット	M6	NUT, cap M6	-	15	
17	137 2543 000	ホジヨカリハシャフト		SHAFT	-	1	
18	9BB 6006 002	ボールベアリング	# 6006-2RS	BEARING, ball # 6006-2RS	-	2	
19	137 0514 001	シールザガネ		WASHER, seal	-	1	
20	9RR 5500 015	スナップリング	R-55	RING, snap R-55	-	2	
21	9OS 3555 0804	オイルシール		SEAL, oil	-	1	
22	9OS 3035 1016	オイルシール		SEAL, oil	-	1	
23	150 2544 000	ホジヨカリハプーリー		PULLEY	-	1	
24	9KY 0702 500	カクキー		KEY	-	1	
25	115 1551 000	プーリーオサエザガネ		WASHER	-	1	
26	9BK 0802 553	バネザツキボルト	M8 × 25 ℓ	BOLT, w/washer M8 × 25 ℓ	-	1	
27	137 2545 000	ベルトオサエ		STOPPER, belt	-	1	
28	137 2550 000	ホジヨカリハボス		BOSS, now edge	-	1	
29	137 0561 001	ボウゴカバー		COVER	-	1	
30	137 5551 000	ホジヨカリハアーム		ARM, cutter	-	1	
31	137 0563 003	カリハ		CUTTER	-	2	
32	9BT 0802 003	ボルト	M8 × 20 ℓ	BOLT M8 × 20 ℓ	-	2	
33	9NK 0800 053	バネザツキナット	M8	NUT, w/washer M8	-	2	
34	9FW1000 003	ヒラザガネ	M10	WASHER, plain M10	-	2	
35	9BK 1003 053	バネザツキボルト	M10 × 30 ℓ	BOLT, w/washer M10 × 30 ℓ	-	2	
36	9FW1600 003	ヒラザガネ	M16	WASHER, plain M16	-	3	
37	9SW 1600 003	バネザガネ	M16	WASHER, spring M16	-	1	
38	9NP 1600 143	ナイロンナット	M16 × P1.5	NUT, nylon M16 × P1.5	-	1	
39	137 2521 001	カリハトリツケボルト	M12 × 40 ℓ	BOLT, cutter M12 × 40 ℓ	-	2	
40	137 2522 000	カリハカラー	M18	COLLAR, cutter	-	2	

D-3. カリハ関係 (3) CUTTER GROUP (MPM1350HK)

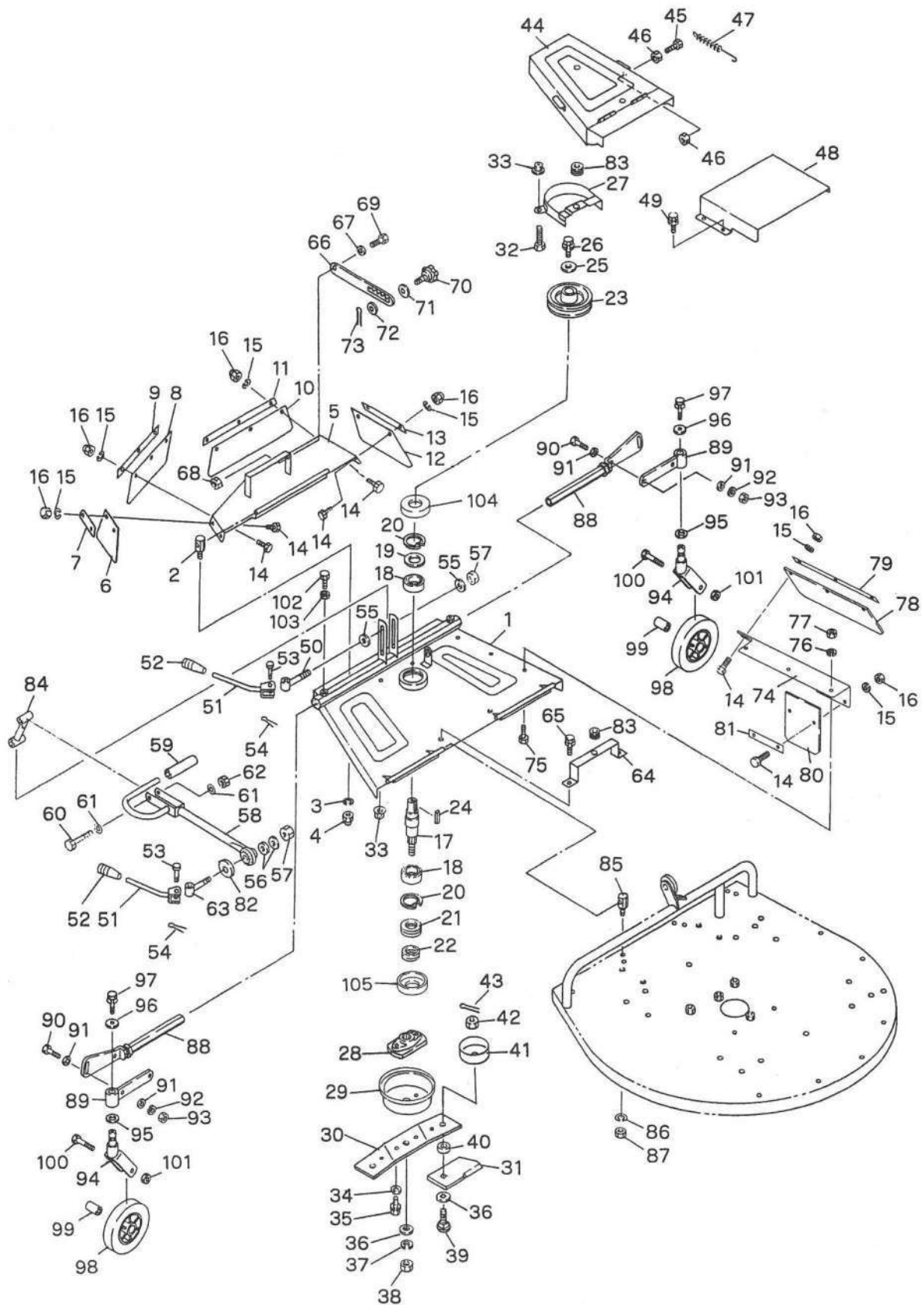

D-3. カリハ関係 (3) CUTTER GROUP (MPM1350HK)

見出番号 No.	コード 番号 CODE No.	部 品 名 称 PARTS NAME		数量 QTY		備 考 REMARKS	
				950	1350		
41	137 5523 000	ガードキャップ		CAP	-	2	
42	9NP 1200 053	Uナット	M12	U NUT M12	-	2	
43	9ST 0302 003	ワリピン		PIN, split	-	2	
44	137 2576 000	ベルトカバー A		COVER, belt A	-	1	
45	9BT 0602 003	ボルト	M6×20 ℓ	BOLT M6×20 ℓ	-	1	
46	9NT 0600 003	ナット	M6	NUT M6	-	2	
47	T10 0505 010	ナエオクリツメモドシバネ		SPRING	-	1	
48	150 2577 000	ベルトカバー B		COVER, belt B	-	1	
49	9BK 0601 263	ヒラバネザツキボルト	M6×12 ℓ	BOLT, w/washer M6×12 ℓ	-	4	
50	137 2582 000	クランプボルト A		BOLT A	-	1	
51	R17 0413 000	カムレバー		LEVER	-	2	
52	124 0830 000	10グリップ (クロ)		10GRIP, black	-	2	
53	R17 0415 000	ピン	M10	PIN M10	-	2	
54	9ST 0301 503	ワリピン		PIN, split	-	2	
55	M67 0223 000	ザガネ B		WASHER B	-	2	
56	9FW1200 003	ヒラザガネ	M12	WASHER, plain M12	-	2	
57	9NP 1200 063	テンロックナット	M12	NUT M12	-	2	
58	137 2580 000	ケーシングコテイアーム		ARM, casing	-	1	
59	S69 0263 000	トッテニギリ		GRIP	-	1	
60	9BT 0806 503	ボルト	M8×65 ℓ	BOLT M8×65 ℓ	-	1	半ネジ
61	9FW0800 003	ヒラザガネ	M8	WASHER, plain M8	-	2	
62	9NP 0800 043	ナイロンナット	M8	NUT, nylon M8	-	1	
63	137 2583 000	クランプボルト B		BOLT B	-	1	
64	137 2575 000	カバートリツケカナグ		METALLIC	-	1	
65	9BK 0601 253	バネザツキボルト	M6×12 ℓ	BOLT, w/washer M6×12 ℓ	-	2	
66	137 2569 000	カイヘイガイド		GUIDE	-	1	
67	9FW0800 003	ヒラザガネ	M8	WASHER, plain M8	-	1	
68	9NP 0800 043	ナイロンナット	M8	NUT, nylon M8	-	1	
69	9BT 0802 003	ボルト	M8×20 ℓ	BOLT M8×20 ℓ	-	1	
70	137 0525 000	ノブ	M8×20 ℓ	KNOB M8×20 ℓ	-	1	
71	M26 0833 030	ワッシャ		WASHER	-	1	
72	9FW0800 003	ヒラザガネ	M8	WASHER, plain M8	-	1	
73	9ST 0201 503	ワリピン		PIN, split	-	1	
74	150 2555 000	ホジョケーシングカバー		COVER	-	1	
75	9BT 0801 603	ボルト	M8×16 ℓ	BOLT M8×16 ℓ	-	3	
76	9SW 0800 003	バネザガネ	M8	WASHER, spring M8	-	3	
77	9NC 0800 043	フクロナット	M8	NUT, cap	-	3	
78	150 2556 000	タレゴム A		RUBBER A	-	1	
79	150 2557 000	タレゴムオサエ A		RETAINER, rubber A	-	1	
80	150 2558 000	タレゴム F		RUBBER F	-	1	

D-3. カリハ関係 (3) CUTTER GROUP (MPM1350HK)

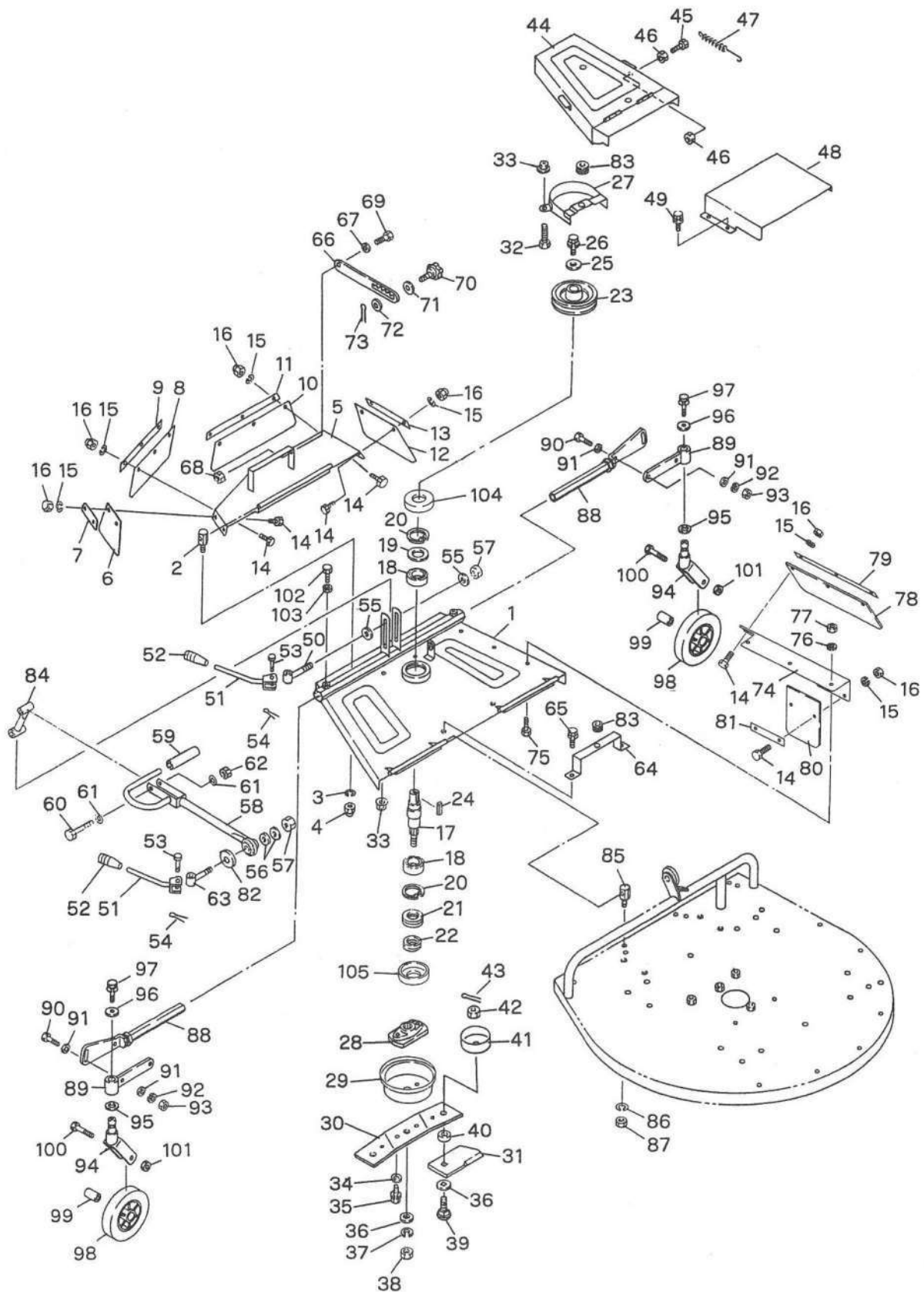

D-3. カリハ関係 (3) CUTTER GROUP (MPM1350HK)

見出番号 No.	コード 番号 CODE No.	部 品 名 称 PARTS NAME		数量 Q'TY		備 考 REMARKS	
				950	1350		
81	150 2559 000	タレゴムオサエ F		RETAINER, rubber F	-	1	
82	M70 1117 000	ザガネ B		WASHER B	-	1	
83	M58 0916 000	チェンジカンショウゴム		RUBBER	-	2	
84	137 2581 000	カイヘイリンク		RINK	-	1	
85	137 2546 000	シテンカナグ B		METALLIC, parts B	-	4	
86	9SW 1000 003	バネザガネ M10		WASHER, spring M10	-	4	
87	9NC 1000 043	フクロナット M10		NUT, cap M10	-	4	
88~101	137 5598 000	ピリンASS`Y (前)		REAR WHEEL ASS`Y	-	1	
88~101	150 2559 000	ピリンASS`Y (後)		REAR WHEEL ASS`Y	-	1	
88	137 5590 000	ピリンアーム (前)		ARM, rear wheel	-	2	
89	137 5593 000	ピリンカナグステー		STAY, rear wheel	-	2	
90	9BT 1003 503	ボルト M10×35 ℓ		BOLT M10×35 ℓ	-	4	
91	9FW 1000 003	ヒラザガネ M10		WASHER, plain M10	-	8	
92	9SW 1000 003	バネザガネ M10		WASHER, spring M10	-	4	
93	9NT 1000 003	ナット M10		NUT, cap M10	-	4	
94	137 5592 000	ピリンカナグ		METALLIC	-	2	
95	R04 0114 000	スラストウケザガネ A		WASHER A	-	2	
96	M08 0830 000	プーリーオサエザガネ		WASHER	-	2	
97	9BK 0801 653	バネザツキボルト M8×16 ℓ		BOLT, w/washer M8×16 ℓ	-	2	
98	137 2594 000	ピリン		REAR WHEEL	-	2	
99	137 2595 000	ピリンカラー		COLLAR	-	2	
100	9BT 1206 003	ボルト M12×60 ℓ		BOLT M12×60 ℓ	-	2	
101	9NT 1200 003	ナット M12		NUT, cap M12	-	2	
102	9BT 0802 003	ボルト M8×20 ℓ		BOLT M8×20 ℓ	-	2	
103	9NT 0800 003	ナット M8		NUT M8	-	2	
104	150 0516 000	ボウゴキャップ A		CAP A	-	1	
105	150 2519 000	ボウゴキャップ B		CAP B	-	1	

E. ハンドル関係 HANDLE GROUP

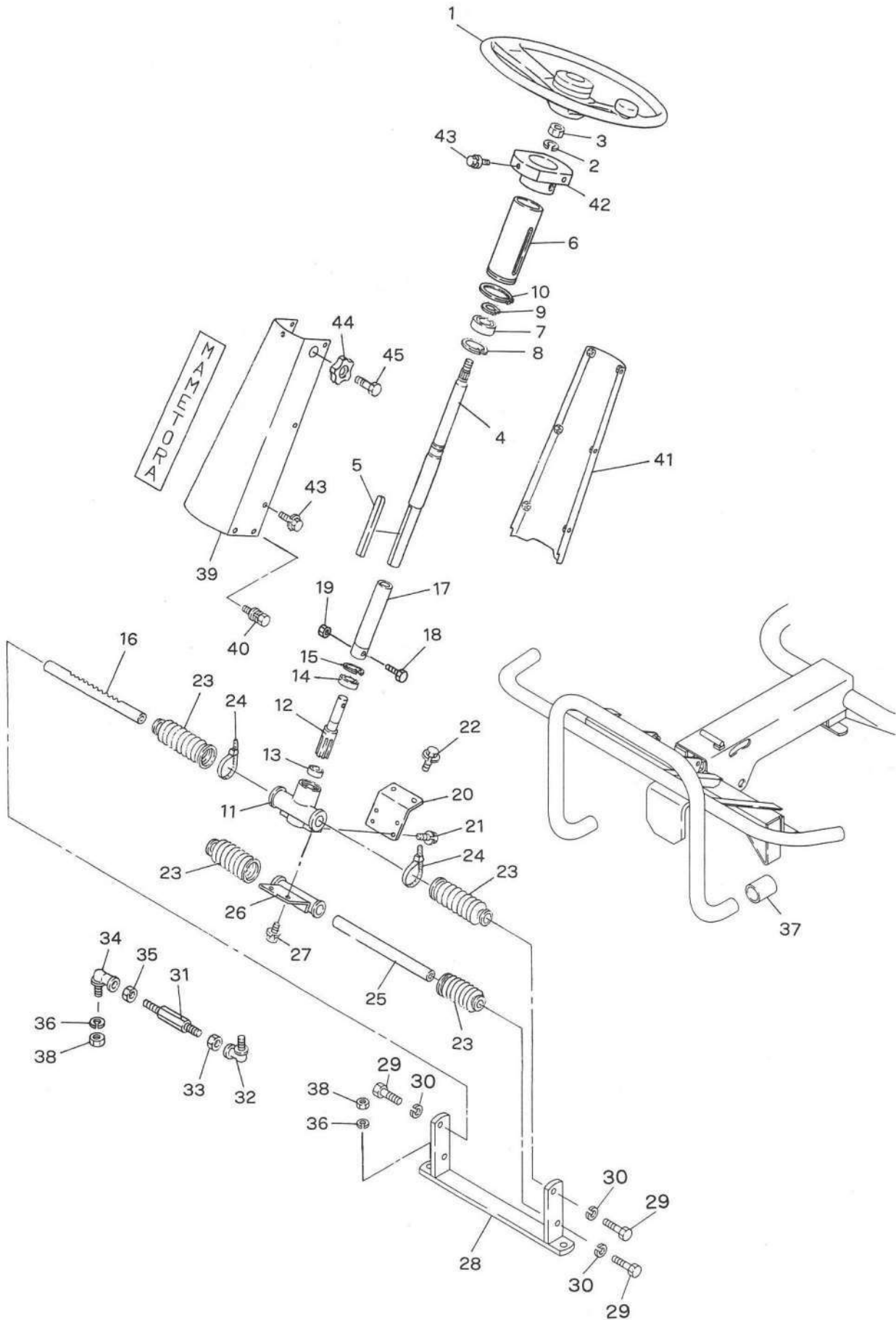

E. ハンドル関係 HANDLE GROUP

見出番号 No.	コード番号 CODE No.	部 品 名 称		数量 Q'TY		備 考 REMARKS
		PARTS	NAME	950	1350	
E- 1	137 0611 000	ハンドル	HANDLE	1	1	
2	9SW 1400 003	バネザガネ M14	WASHER, spring M14	1	1	
3	9NT 1400 013	ナット M14×P1.5	NUT M14×P1.5	1	1	
4	137 0612 001	ステアリングシャフト	HAFT, steering	1	1	
5	9KY 0512 001	カタマルキー	KEY	1	1	
6	137 0613 001	コラム	COLUMN	1	1	
7	9BB 6004 002	ボールベアリング # 6004-2RS	BEARING, ball # 6004-2RS	1	1	
8	9RR 4200 015	スナップリング R-42	RING, snap R-42	1	1	
9	9RS 2000 005	スナップリング S-20	RING, snap S-20	1	1	
10	9RS 5000 005	スナップリング S-50	RING, snap S-50	1	1	
11~16	137 0601 000	ステアリングギアボックスASS'Y	GEAR BOX ASS'Y, steering	1	1	
11	137 0620 000	ステアリングギアボックス	GEAR BOX, steering	1	1	
12	137 0621 001	ピニオン	PINION	1	1	
13	9BB 6200 000	ボールベアリング # 6200	BEARING, ball # 6200	1	1	
14	9BB 6202 001	ボールベアリング # 6202-RS	BEARING, ball # 6202-RS	1	1	
15	9RR 3500 005	スナップリング R-35	RING, snap R-35	1	1	
16	137 0622 000	ラック	RACK	1	1	
17	137 0623 000	スライドパイプ	PIPE, slide	1	1	
18	137 0625 000	ステアリングボルト M5	BOLT M5	1	1	
19	9NT 0500 003	ナット M5	NUT M5	1	1	
20	137 0624 000	ギアボックスステー	STAY, gear box	1	1	
21	9BK 0801 653	バネザツキボルト M8×16 ℓ	BOLT, w/washer M8×16 ℓ	4	4	
22	9BK 0802 053	バネザツキボルト M8×20 ℓ	BOLT, w/washer M8×20 ℓ	2	2	
23	137 0628 000	ラックカバーゴム	RUBBER, rack cover	4	4	
24	9CV 2000 000	コンベックスベルト	BELT, convex	8	8	
25	137 0631 000	ガイドシャフト φ 16	SHAFT, guide φ 16	1	1	
26	137 0632 001	ガイドカナグ	METAL, guide	1	1	
27	9BK 0801 663	ヒラバネザツキボルト M8×16 ℓ	BOLT, w/washer M8×16 ℓ	2	2	
28	150 0633 000	タイロッドステー	STAY	1	1	
29	9BH 0802 583	8 Tボルト M8×25 ℓ	8TBOLT M8×25 ℓ	4	4	
30	9SW 0800 003	バネザガネ M8	WASHER, spring M8	4	4	
31	137 0634 003	タイロット	ROD	2	2	
32	9RB 1000 000	リンクボール (右)	BALL, link R	2	2	
33	9NT 1000 003	ナット (右) M10	NUT R M10	2	2	
34	9RB 1000 001	リンクボール (左)	BALL, link L	2	2	
35	9NT 1000 103	ナット左ネジ用 (左) M10	NUT L M10	2	2	
36	9SW 1000 003	バネザガネ M10	WASHER, spring M10	4	4	
37	137 0636 000	ビニールパイプ	PIPE	2	2	
38	9NT 1000 003	ナット M10	NUT M10	4	4	
39	137 0640 000	ハンドルボックス A	BOX, handle A	1	1	

E. ハンドル関係 HANDLE GROUP

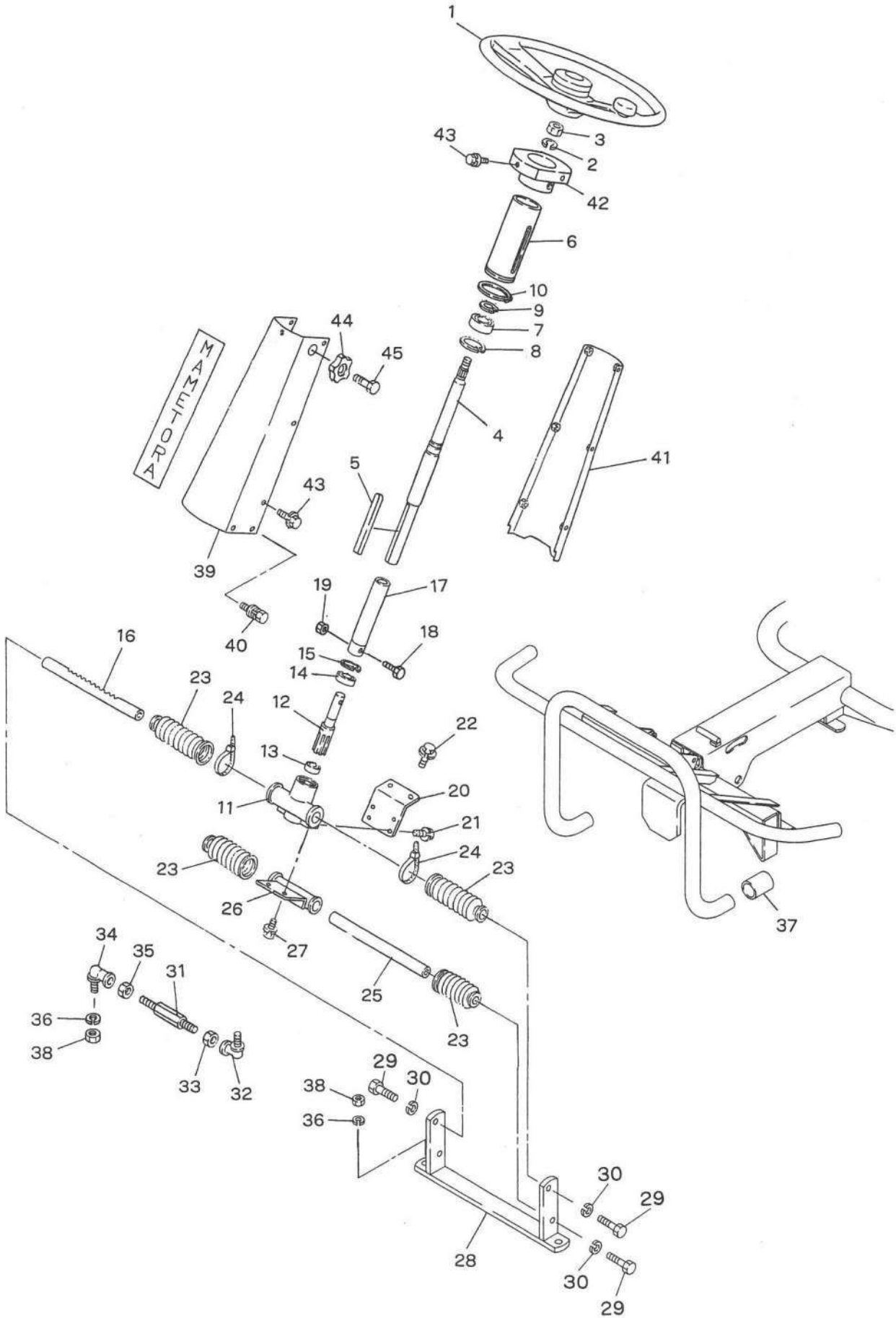

E. ハンドル関係 HANDLE GROUP

見出番号 No.	コード 番号 CODE No.	部 品 名 称 PARTS NAME		数 量 QTY		備 考 REMARKS
				950	1350	
40	9BK 0801 663	ヒラバネザツキボルト M8×16 ℓ	BOLT, w/washer M8×16 ℓ	4	4	
41	137 0641 000	ハンドルボックス B	BOX, handle B	1	1	
42	137 0642 000	ハンドルボックスフタ	LID, box handle	1	1	
43	9BK 0601 293	ヒラバネザツキ⊕ボルト M6×12 ℓ	BOLT, w/washer M6×12 ℓ	7	7	
44	137 0643 000	ノブ	KNOB	1	1	
45	9BT 1203 503	ボルト M12×35 ℓ	BOLT M12×35 ℓ	1	1	

F-1. 操作關係 (1) -1. OPERATION GROUP

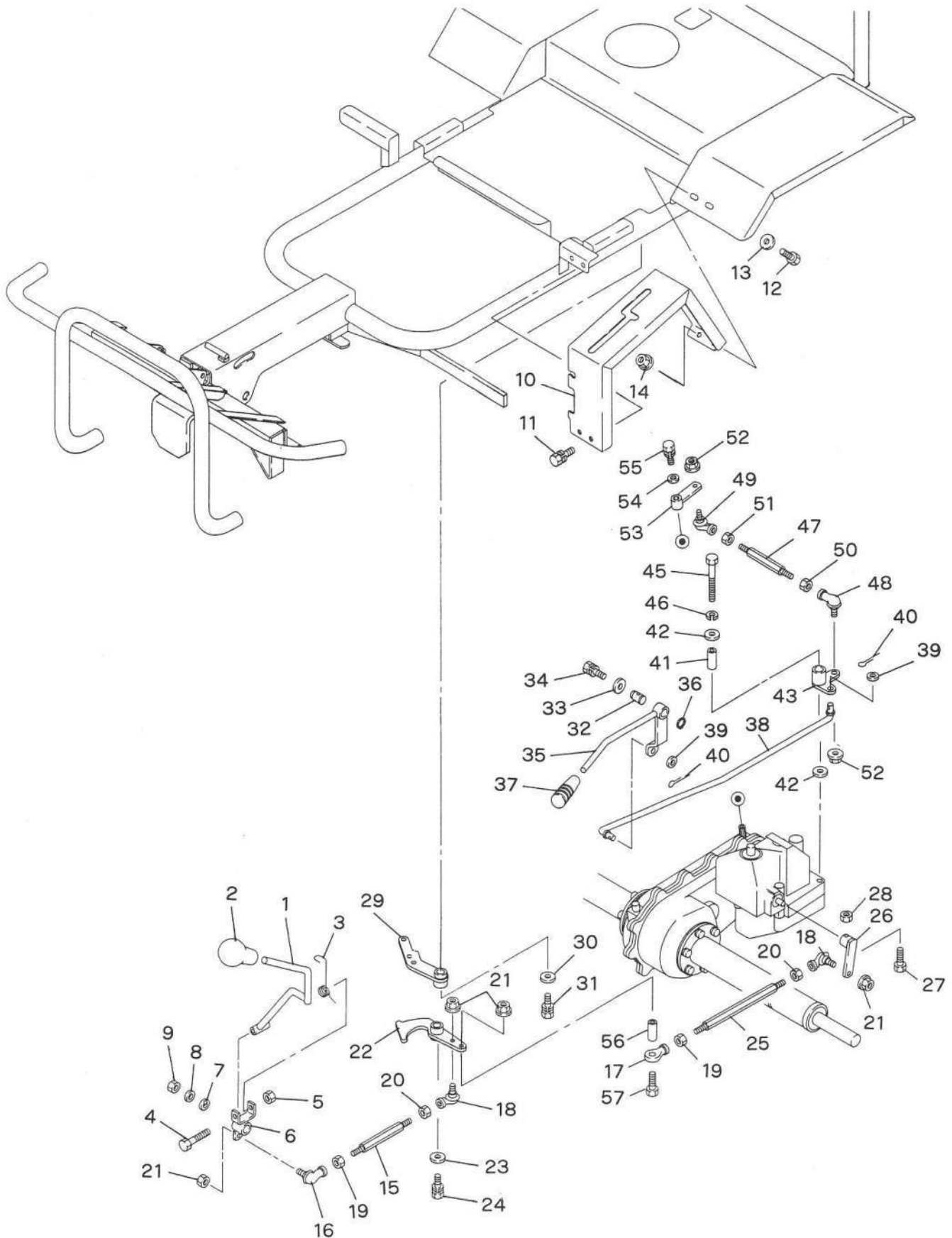

F-1. 操作関係 (1) OPERATION GROUP

見出番号 No.	コード 番号 CODE No.	部 品 名 称		数量 Q'TY		備 考 REMARKS	
		PARTS	NAME	950	1350		
F- 1	150 0711 000	チェンジレバー		LEVER, change	1	1	
2	G44 0283 000	チェンジレバーニギリ		GRIP, change lever	1	1	
3	150 0713 000	レバースプリング		SPRING, lever	1	1	
4	9BT 0805 503	ボルト	M8 × 55 ℓ	BOLT M8 × 55 ℓ	1	1	
5	9NT 0800 003	ナット	M8	NUT M8	1	1	
6	150 0712 000	レバーシテンカナグ		METTAL, point of support	1	1	
7	150 0710 001	チェンジシテンザガネ	M12	WASHER M12	1	1	
8	9SW 1200 003	バネザガネ	M12	WASHER, spring M12	1	1	
9	9NP 1200 083	スーパロックナット	M12	NUT M12	1	1	
10	150 0714 000	チェンジガイドカバー		COVER, change guide	1	1	
11	9BK 0801 653	バネザツキボルト	M8 × 16 ℓ	BOLT, w/washer M8 × 16 ℓ	2	2	
12	9BT 0801 603	ボルト	M8 × 16 ℓ	BOLT M8 × 16 ℓ	2	2	
13	9FW0800 003	ヒラザガネ	M8	WASHER, plain M8	2	2	
14	9NK0800 053	バネザツキナット	M8	NUT, w/washer M8	2	2	
15	150 0715 000	チェンジロッド A		ROD A, change	1	1	
16	9RB 0800 000	リンクボール	BL-8D	BALL, link BL-8D	1	1	
17	9RB 0800 002	ロットエンド	NHS-8T	BALL, link NHS-8T	1	1	
18	9RB 0800 001	リンクボール (左)	BL-8OL	BALL, link(SCREW-L) BL-8OL	2	2	
19	9NT 0800 003	ナット	M8	NUT M8	2	2	
20	9NT 0800 103	ナット	M8	NUT(SCREW-L) M8	2	2	左ネジ
21	9NK0800 053	バネザツキナット	M8	NUT, w/washer M8	4	4	
22	137 5716 000	チェンジカム		CAM, change	1	1	
23	M07 0813 000	プーリーオサエザガネ		WASHER	1	1	
24	9BK 0601 653	バネザツキボルト	M6 × 16 ℓ	BOLT, w/washer M6 × 16 ℓ	1	1	
25	150 0717 000	チェンジロッド B		ROD B, change	1	1	
26	150 0718 000	チェンジアーム		ARM, change	1	1	
27	9BT 0503 094	ロツカクアナツキボルト	M5 × 30 ℓ	BOLT M5 × 30 ℓ	1	1	
28	9NP 0500 043	ナイロンナット	M5	NUT, nylon M5	1	1	
29	137 5734 000	チェンジガイドカナグ		METTALLIC	1	1	
30	M07 0813 000	プーリーオサエザガネ		WASHER	1	1	
31	9BK 0601 653	バネザツキボルト	M6 × 16 ℓ	BOLT, w/washer M6 × 16 ℓ	1	1	
32	150 0770 000	フクヘンソクシテンジク		SHAFT	1	1	
33	M08 0830 000	プーリーオサエガネ		WASHER	1	1	
34	9BK 0801 653	バネザツキボルト	M8 × 16 ℓ	BOLT, w/washer M8 × 16 ℓ	1	1	
35	150 0771 000	フクヘンソクレバー		LEVER	1	1	
36	9RS 1600 005	スナップリング		RING, snap	1	1	
37	124 0830 000	10グリップ (クロ)		10 GRIP, black	1	1	
38	150 0772 000	フクヘンソクロット	A	ROD A	1	1	
39	9FW1000 003	ヒラザガネ	M10	WASHER, plain M10	2	2	
40	9ST 0302 003	ワリピン	φ 3 × 20	PIN, split φ 3 × 20	2	2	

F-1. 操作關係 (1) -1. OPERATION GROUP

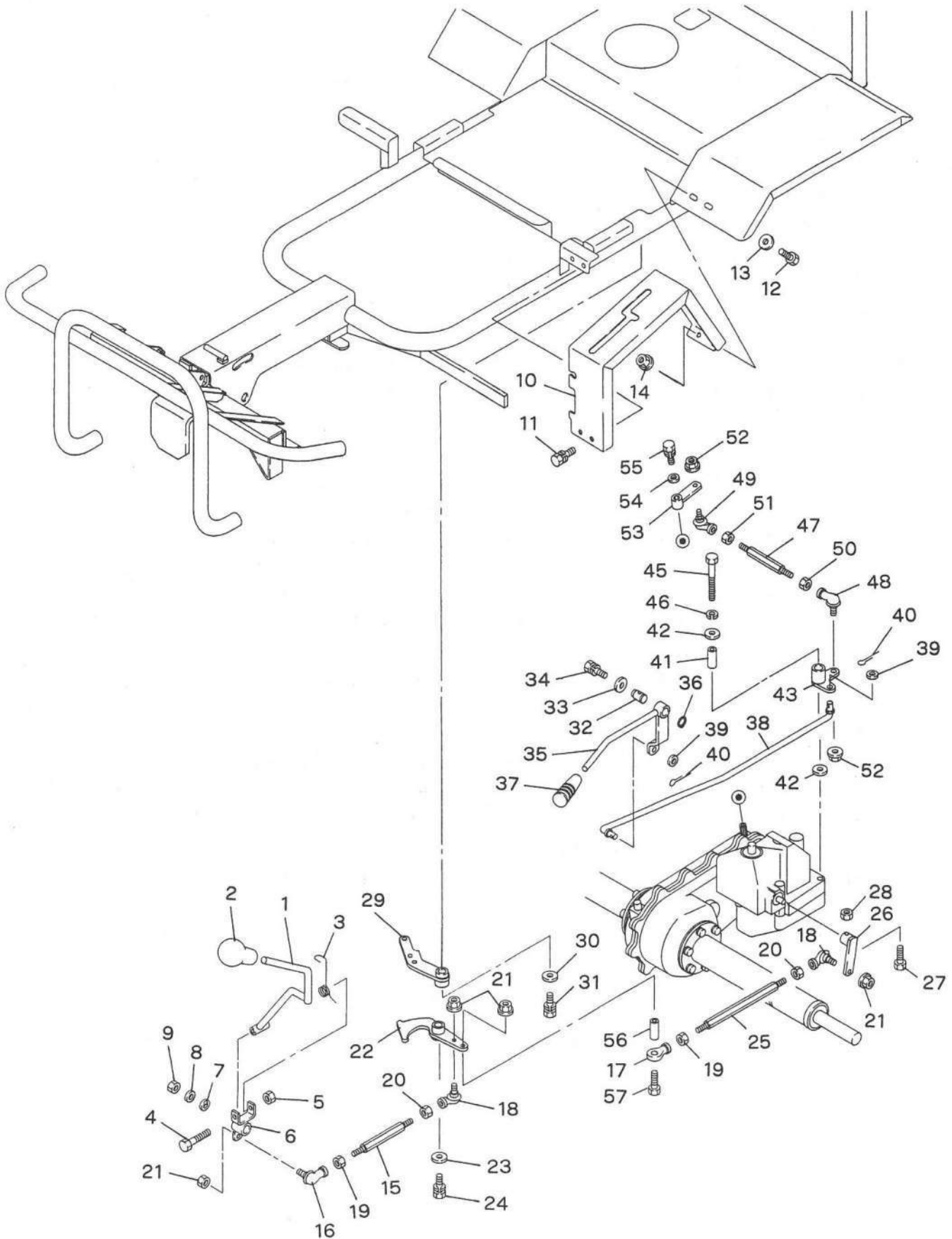

F-1. 操作関係 (1) OPERATION GROUP

見出番号 No.	コード 番号 CODE No.	部 品 名 称 PARTS NAME		数量 Q'TY		備 考 REMARKS	
				950	1350		
41	150 0773 000	フクヘンソクリンクカラー		COLLAR	1	1	
42	M99 0816 000	ヒラザガネ		WASHER, plain	1	1	
43	150 0774 000	フクヘンソクリンク		LINK	1	1	
44	M08 0830 000	プーリーオサエザガネ		WASHER	1	1	
45	9BT 0808 503	ボルト	M8 × 85 ℓ	BOLT M8 × 85 ℓ	1	1	半ネジ
46	9SW 0800 003	バネザガネ	M8	WASHER, spring M8	1	1	
47	150 0775 000	フクヘンソクロット	B	ROD B	1	1	
48	9RB 0800 000	リンクボール	BL-8D	BALL, link BL-8D	1	1	(P1.25)
49	9RB 0800 001	リンクボール	BL-8DL	BALL, link BL-8DL	1	1	(P1.25)
50	9NT 0800 003	ナット	M8	NUT M8	1	1	
51	9NT 0800 103	ナット	M8	NUT M8	1	1	左ネジ
52	9NK 0800 053	バネザツキナット	M8	NUT, w/washer M8	2	2	
53	150 0776 000	フクヘンソクアーム		ARM	1	1	
54	M07 0813 000	プーリーオサエザガネ		WASHER	1	1	
55	9BK 0601 653	バネザツキボルト	M6 × 16 ℓ	BOLT, w/washer M6 × 16 ℓ	1	1	
56	128 0141 000	チェンケースカラー	B	COLLAR, chain case B	1	1	
57	9BT 0806 003	ボルト	M8 × 60 ℓ	BOLT M8 × 60 ℓ	1	1	

F-2. 操作關係 (2) OPERATION GROUP

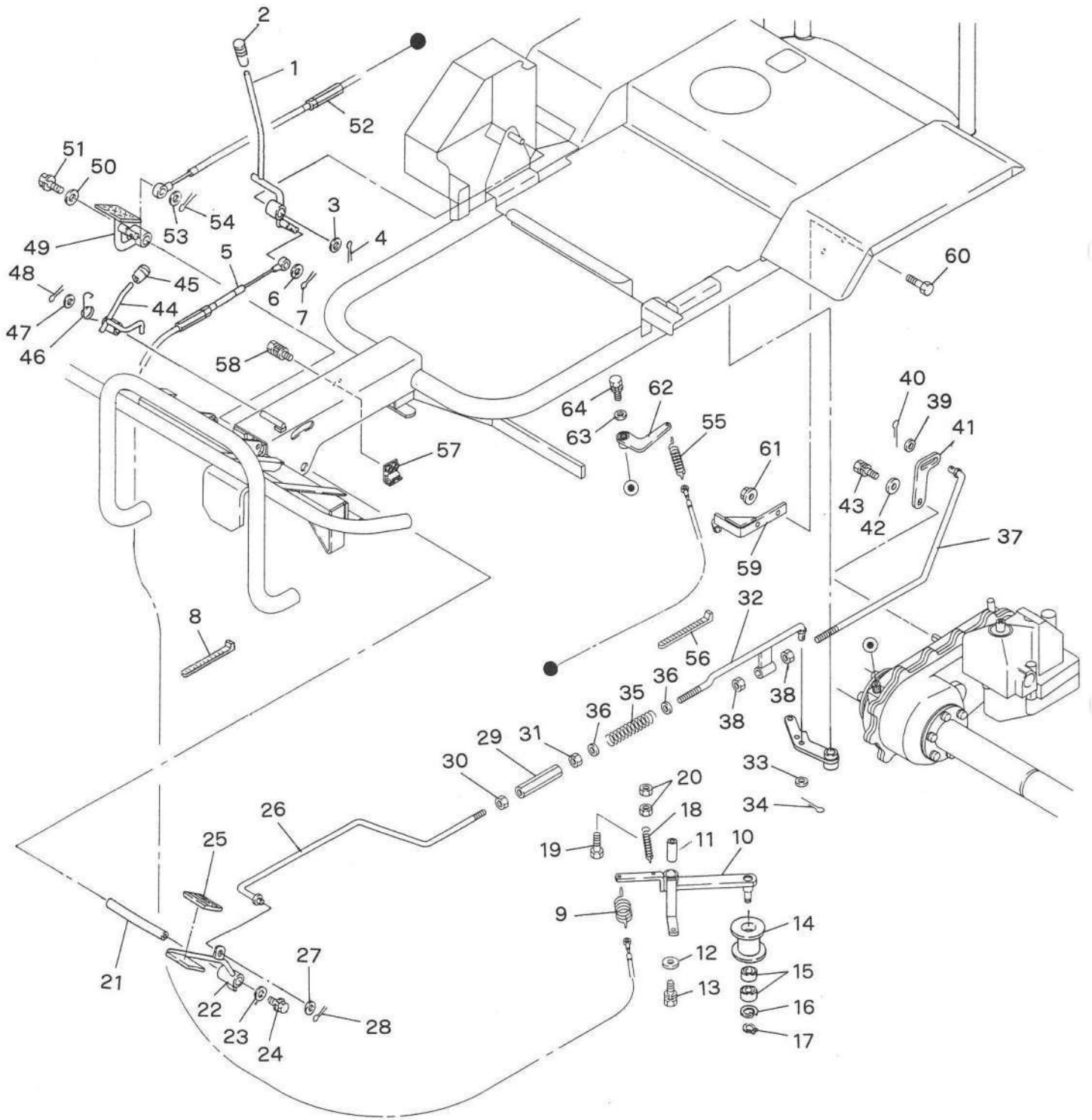

F-2. 操作関係 (2) OPERATION GROUP

見出番号 No.	コード 番号 CODE No.	部 品 名 称 PARTS NAME		数量 QTY		備 考 REMARKS	
				950	1350		
F- 1	137 0720 003	カリトリクラッチレバー		LEVER, reaping clutch	1	1	
2	124 0831 000	10グリップ (アカ)		10GRIP, red	1	1	
3	137 0719 000	ザガネ		WASHER	1	1	
4	9ST 0302 503	ワリピン		PIN, split	1	1	
5	137 5721 000	カリトリクラッチワイヤー		WIRE, reaping clutch	1	1	
6	9FW0600 003	ヒラザガネ	M10	WASHER, plain M10	1	1	
7	9ST 0252 003	ワリピン		PIN, split	1	1	
8	9CV 2000 001	コンベックスベルト	CV-200	BELT CV-200	2	2	
9	G38 1525 000	801-サイドクラッチバネ		801-SPRING, side clutch	1	1	
10	150 0723 000	カリハテンションアーム		ARM, tension	1	1	
11	9PB 1618 301	ブッシュ	80B	BUSH 80B	1	1	
12	M07 0813 000	プーリーオサエザガネ		WASHER, retanner pulley	1	1	
13	9BK 0601 653	バネザツキボルト	M6 × 16 ℓ	BOLT, w/washer M6 × 16 ℓ	1	1	
14	137 0724 001	カリトリテンションコロ		ROLLER, tension	1	1	
15	9BB 6201 002	ボールベアリング	# 6201-2RS	BEARING, ball # 6201-2RS	2	2	
16	9RR 3200 005	スナップリング	R-32	RING, snap R-32	1	1	
17	9RS 1200 005	スナップリング	S-12	RING, snap S-12	1	1	
18	M97 0412 001	スタンドバネ		SPRING	1	1	
19	9BT 0802 503	ボルト	M8 × 25 ℓ	BOLT M8 × 25 ℓ	1	1	
20	9NT 0800 003	ナット	M8	NUT M8	2	2	
21	137 0728 000	ペダルシテンジク		SHAFT, pedal	1	1	
22	137 0730 000	クラッチペダル		PEDAL, clutch	1	1	
23	M08 0830 000	プーリーオサエザガネ		WASHER, retanner pulley	1	1	
24	9BK 0802 053	バネザツキボルト	M8 × 20 ℓ	BOLT, w/washer M8 × 20 ℓ	1	1	
25	137 0729 000	ペダルパット	TP-2127	PAT, pedal TP-2127	1	1	
26	137 5731 000	クラッチロッド	A	ROD, clutch A	1	1	
27	9FW 1000 003	ヒラザガネ	M10	WASHER, plain M10	1	1	
28	9ST 0302 003	ワリピン		PIN, split	1	1	
29	137 0744 000	タンバックル	M10	TURN BUCKLE M10	1	1	
30	9NT 1000 003	ナット	M10	NUT M10	1	1	
31	9NT 1000 103	ナット	M10	NUT(SCREW-L) M10	1	1	左ネジ
32	150 0732 000	クラッチロッド	B	ROD, clutch B	1	1	
33	9FW 1000 003	ヒラザガネ	M10	WASHER, plain M10	1	1	
34	9ST 0302 003	ワリピン		PIN, split	1	1	
35	137 5733 000	クラッチロッドバネ		SPRING, clutch rod	1	1	
36	9FW 1000 003	ヒラザガネ	M10	WASHER, plain M10	2	2	
37	150 0741 000	ブレーキロッド		ROD brake	1	1	
38	9NT 1000 003	ナット	M8	NUT M8	2	2	
39	9FW 1000 003	ヒラザガネ	M10	WASHER, plain M10	1	1	
40	9ST 0302 003	ワリピン		PIN, split	1	1	

F-2. 操作關係 (2) -2. OPERATION GROUP

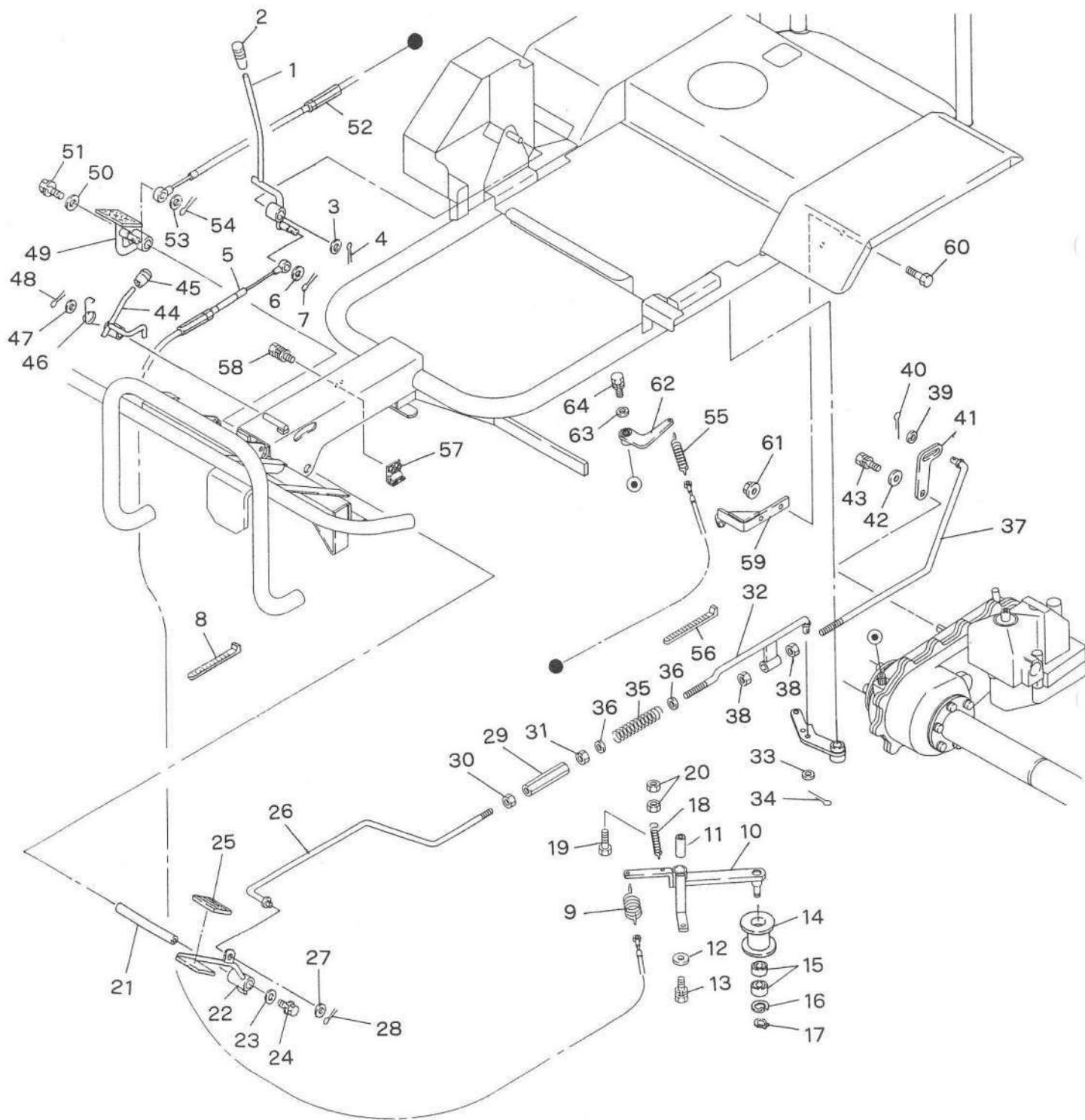

F-2. 操作関係 (2) OPERATION GROUP

見出番号 No.	コード 番号 CODE No.	部 品 名 称 PARTS NAME		数 量 QTY		備 考 REMARKS	
				950	1350		
41	150 0742 000	ブレーキアーム		ARM, brake	1	1	
42	M07 0813 000	プーリーオサエザガネ		WASHER	1	1	
43	9BK 0601 653	バネツキボルト	M6 × 16 ℓ	BOLT, w/washer M6 × 16 ℓ	1	1	
44	137 0760 000	ブレーキロックレバー		LEVER, brake lock	1	1	
45	124 0828 000	8 グリップ (クロ)		8 GRIP, black	1	1	
46	137 0762 000	ロックスプリング		SPRING, lock	1	1	
47	9FW1000 003	ヒラザガネ	M10	WASHER, plain M10	1	1	
48	9ST 0302 003	ワリピン		PIN, split	1	1	
49	137 0751 000	デフロックペダル		PEDAL, diffe lock	1	1	
50	M08 0830 000	プーリーオサエザガネ		WASHER	1	1	
51	9BK 0802 053	バネザツキボルト	M8 × 20 ℓ	BOLT, w/washer M8 × 20 ℓ	1	1	
52	150 0752 000	デフロックワイヤー		WIRE, diffe lock	1	1	
53	9FW0600 003	ヒラザガネ	M6	WASHER, plain M6	1	1	
54	9ST 0252 003	ワリピン		PIN, split	1	1	
55	M13 1754 000	テンションヒツパリバネ		SPRING	1	1	
56	9CV 2000 001	コンベックスベルト	CV-200A	BELT CV-200A	1	1	
57	137 0753 000	アウターウケカナグ		PLATE	1	1	
58	9BK 0601 663	ヒラバネザツキボルト	M6 × 16 ℓ	BOLT, w/washer M6 × 16 ℓ	2	2	
59	150 0754 000	デフロックアウターウケ			1	1	
60	9BT 0802 003	ボルト	M8 × 20 ℓ	BOLT M8 × 20 ℓ	2	2	
61	9NK 0800 053	バネザツキナット	M8	NUT, w/washer M8	2	2	
62	150 0755 000	デフロックアーム		ARM, diffe lock	1	1	
63	M07 0813 000	プーリーオサエザガネ		WASHER	1	1	
64	9BK 0601 653	バネザツキボルト	M6 × 16 ℓ	BOLT, w/washer M6 × 16 ℓ	1	1	

G. エンジン関係 ENGINE GROUP

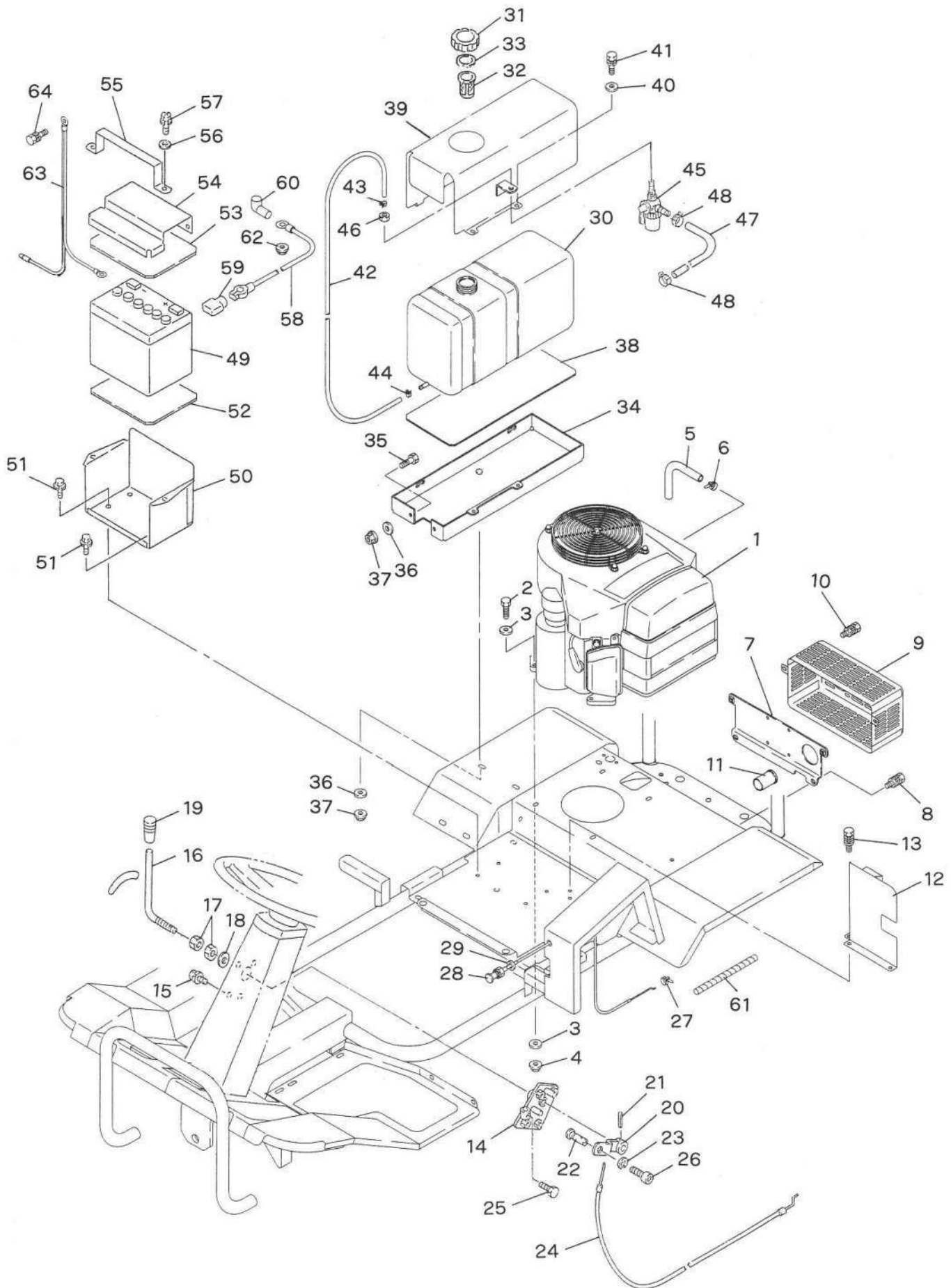

G. エンジン関係 ENGINE GROUP

見出番号 No.	コード 番号 CODE No.	部 品 名 称 PARTS NAME				数量 QTY		備 考 REMARKS
						950	1350	
G- 1		カワサキエンジン	FH531V	ENGINE	FH531V	1	1	
2	9BT 0804 003	ボルト	M8 × 40 ℓ	BOLT	M8 × 40 ℓ	4	4	半ネジ
3	9FW0800 003	ヒラザガネ	M8	WASHER, plain	M8	8	8	
4	9NK 0800 053	バネザツキナット	M8	NUT, w/washer	M8	4	4	
5	150 0814 000	ドレーンホース	φ 12 × φ 16	HOSE, drain	φ 12 × φ 16	1	1	
6	9CV 2000 000	コンベックスベルト	CV-200	BELT, convex	CV-200	1	1	
7	150 0810 000	マフラートリツケステー		STEY, muffler		1	1	
8	9BK 0801 663	ヒラバネザツキボルト	M8 × 16 ℓ	BOLT, w/washer	M8 × 16 ℓ	2	2	
9	150 0811 000	マフラーカバー		COVER, muffler		1	1	
10	9BK 0601 663	ヒラバネザツキボルト	M6 × 16 ℓ	BOLT, w/washer	M6 × 16 ℓ	2	2	
11	150 0812 000	マフラーレンケツパイプ		PIPE		1	1	
12	150 0815 000	シャフウバン		PLATE		1	1	
13	9BK 0601 663	ヒラバネザツキボルト	M6 × 16 ℓ	BOLT, w/washer	M6 × 16 ℓ	3	3	
14	150 0830 000	アクセルレバーダイ				1	1	
15	9BK 0601 263	ヒラバネザツキボルト	M6 × 12 ℓ	BOLT, w/washer	M6 × 12 ℓ	4	4	
16	G54 0613 000	アクセルレバー		LEVER, axle		1	1	
17	9NL 1200 003	ロックナット	M12	NUT, lock	M12	2	2	
18	9FW1200 003	ヒラザガネ	M12	WASHER, plain	M12	1	1	
19	124 0831 000	10グリップ (アカ)		10 GRIP (red)		1	1	
20	150 0832 000	レバーアーム		ARM, lever		1	1	
21	9SP 0402 505	スプリングピン	φ 4 × 25	PIN, spring	φ 4 × 25	1	1	
22	137 0834 000	ワイヤーウケ		SEAT, wire		1	1	
23	9RE 0600 003	Eリング		"E" RING		1	1	
24	137 2833 000	アクセルワイヤー		WIRE, axle		1	1	
25	9BT 0600 803	ボルト	M6 × 8 ℓ	BOLT	M6 × 8 ℓ	1	1	
26	9BT 0400 894	ロッククアナツキボルト	M4 × 8 ℓ	BOLT	M4 × 8 ℓ	1	1	
27	9CV 1500 001	コンベックスベルト	CT-150A	BELT, convex	CT-150A	1	1	
28	150 0836 000	チョークワイヤー		WIRE, choke		1	1	
29	9FW1200 003	ヒラザガネ	M12	WASHER, plain	M12	2	2	
30	150 0840 000	ネンリョウタンク		TANK, fuel		1	1	
31	A90 6365 000	タンクキャップASS'Y		CAP ASS'Y, tank		1	1	
32	M86 0721 000	ネンリョウフィルター		FILTER, fuel		1	1	
33	111 0721 000	タンクキャップワッシャ		WASHER, tank cap		1	1	
34	150 0841 000	タンクダイ		BASE, tank		1	1	
35	9BT 0601 403	ボルト	M6 × 14 ℓ	BOLT	M6 × 14 ℓ	2	2	
36	M67 0915 000	ヒラザガネ		WASHER, plain		2	2	
37	9NK 0600 053	バネザツキナット	M6	NUT, w/washer	M6	4	4	
38	150 0844 000	タンクシキゴム		RUBBER, seat		1	1	
39	150 0842 000	タンクカバー		COVER, tank		1	1	
40	M67 0915 000	ヒラザガネ		WASHER, plain		2	2	

G. エンジン関係 ENGINE GROUP

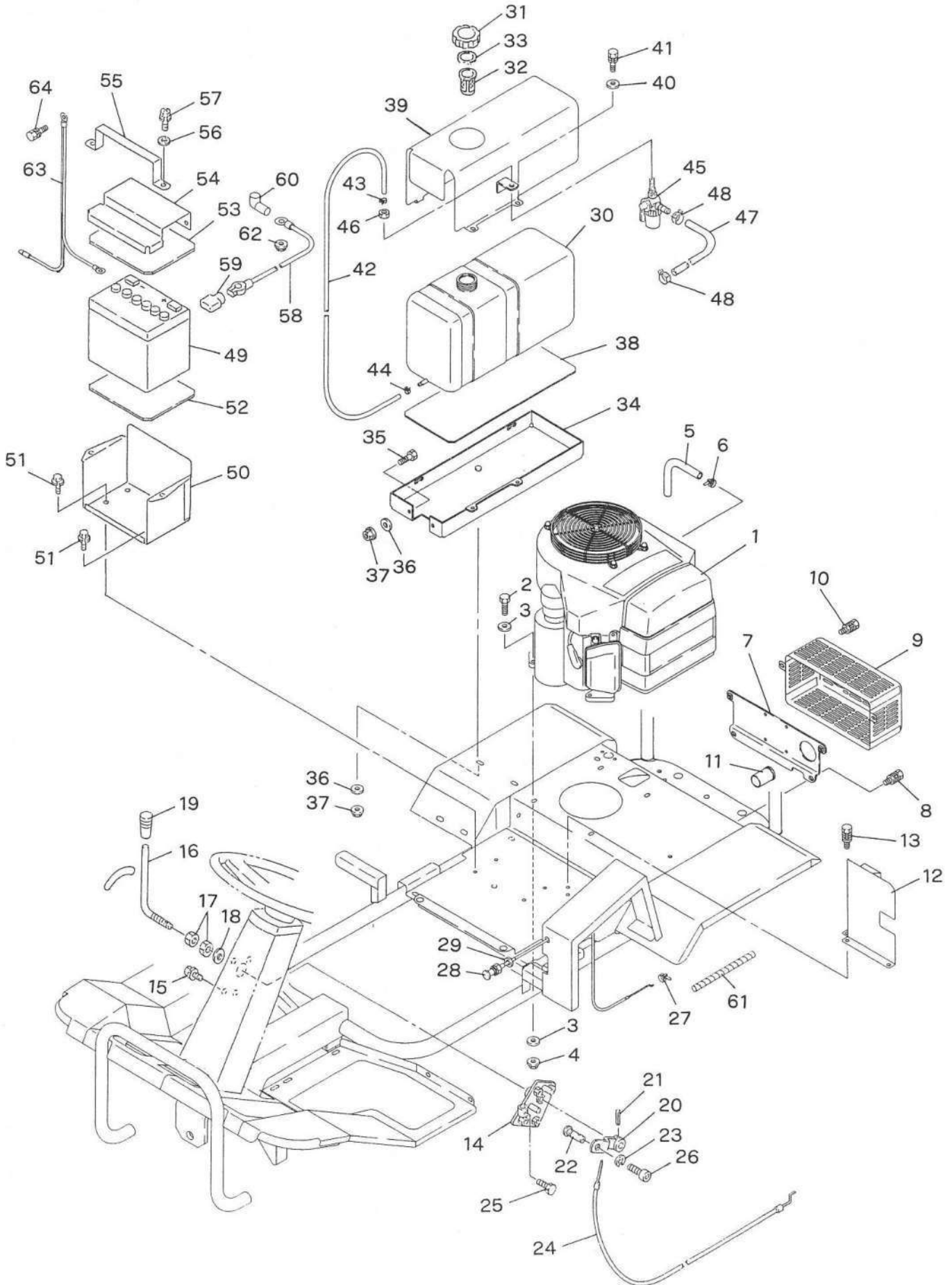

G. エンジン関係 ENGINE GROUP

見出番号 No.	コード 番号 CODE No.	部 品 名 称 PARTS NAME		数 量 QTY		備 考 REMARKS	
				950	1350		
41	9BK 0602 083	バネザツキ⊕ボルト	M6×20 ℓ	⊕BOLT, w/washer	M6×20 ℓ	2 2	L=450
42	150 0838 000	ネンリョウホース A		HOSE, fuel	A	1 1	
43	M86 0742 000	クリップ	φ10	CLIP	φ10	1 1	
44	M86 0743 000	クリップ	φ11	CLIP	φ11	1 1	
45	M86 0732 000	ストレーナー	SF-18R2	STRAINER	SF-18R2	1 1	
46	9NS 1000 053	コガタロックナット	M10	NUT, lock	M10	1 1	
47	137 2837 000	ネンリョウホース B		HOSE, fuel	B	1 1	
48	116 0716 000	クリップ	10	CLIP	10	2 2	
49	S41 2910 000	バッテリー	30A-19R	BATTERY	30A-19R	1 1	
50	137 2821 000	バッテリーダイ		PLATE, battery		1 1	
51	9BK 0601 653	バネザツキボルト	M6×16 ℓ	BOLT, w/washer	M6×16 ℓ	4 4	
52	137 2822 000	バッテリーゴム		RUBBER, battery		1 1	
53	137 2825 000	バッテリーゴム B		RUBBER, battery	B	1 1	
54	137 2823 000	バッテリーフタ		COVER, battery		1 1	
55	137 2824 000	バッテリーバンド		BAND, battery		1 1	
56	M67 0915 000	ヒラザガネ		WASHER, plain		2 2	
57	9BK 0602 083	バネザツキ⊕ボルト	M6×20 ℓ	⊕BOLT, w/washer	M6×20 ℓ	2 2	
58	137 0861 000	バッテリーケーブル⊕		CABLE, battery⊕		1 1	
59	137 0864 001	タンシキヤップ B		CAP, terminal	B	1 1	
60	137 0876 000	タンシキヤップ C		CAP, terminal	C	1 1	
61	145 0821 000	ホゴチューブ		TUBE		1 1	
62	9NF 0600 003	フランジツキナット	M6	NUT	M6	1 1	
63	150 0872 000	アースコード		CORD		1 1	
64	9BK 0801 683	バネザツキ⊕ボルト	M8×16 ℓ	⊕BOLT, w/washer	M8×16 ℓ	1 1	

H. プーリー関係 PULLEY GROUP

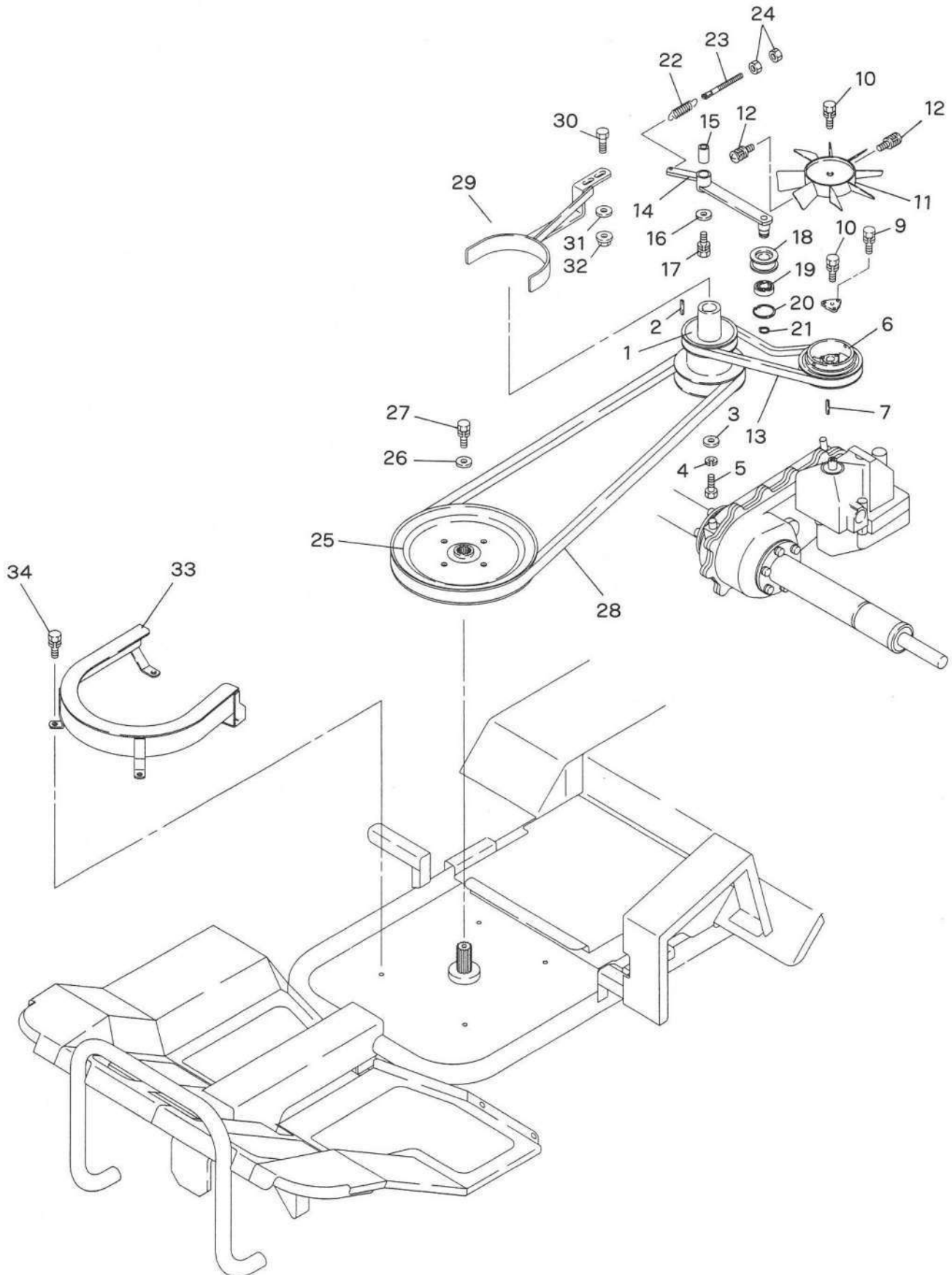

H. プーリー関係 PULLEY GROUP

見出番号 No.	コード 番号 CODE No.	部 品 名 称 PARTS NAME		数量 Q'TY		備 考 REMARKS	
				950	1350		
H- 1	150 0850 000	エンジンプーリー		PULLEY, engine	1	1	
2	920 3821 010	キー		KEY	1	1	エンジン付属
3	920 2219 820	ヒラザガネ $\phi 12.5 \times \phi 32 \times 3.2$		WASHER, plain $\phi 12.5 \times \phi 32 \times 3.2$	1	1	エンジン付属
4		バネザガネ 7/16		WASHER, spring 7/16	1	1	エンジン付属
5	921 5170 100	ボルト 7/16-20UNF		BOLT 7/16-20UNF	1	1	エンジン付属
6	150 0851 000	ミッションプーリー		PULLEY, mission	1	1	
7	9KY 0502 202	リヨウマルキー		KEY	1	1	
8	150 0852 000	プーリーオサエザガネ		WASHER, pulley fitting	1	1	
9	9BK 0501 283	バネザツキ \oplus ボルト M5 \times 12 ℓ		\oplus BOLT, w/washer M5 \times 12 ℓ	3	3	
10	9BK 0601 653	バネザツキボルト M6 \times 16 ℓ		BOLT, w/washer M6 \times 16 ℓ	1	1	
11	137 5312 000	レイキヤクファン			1	1	HST付属
12	9CR 0501 243	バネザツキコネジ M5 \times 12 ℓ		SCREW, w/washer M5 \times 12 ℓ	2	2	
13	9VB 0300 003	Vベルト LB-30		V BELT LB-30	1	1	
14	150 0854 000	ソウコウテンション		TENSION	1	1	
15	9PB 1618 301	ブッシュ 80B		BUSH 80B	1	1	オイルス80B-1630
16	M07 0813 000	プーリーオサエザガネ		WASHER	1	1	
17	9BK 0601 653	バネザツキボルト M6 \times 16 ℓ		BOLT, w/washer M6 \times 16 ℓ	1	1	
18	137 0736 000	テンションコロ B-S		ROLLER, tension B-S	1	1	
19	9BB 6203 002	ボールベアリング # 6203-2RS		BEARING, ball # 6203-2RS	1	1	
20	9RR 4000 015	スナップリング R-40		RING, snap R-40	1	1	
21	9RS 1700 005	スナップリング S-17		RING, snap S-17	1	1	
22	M13 1754 000	テンションヒツパリバネ		SPRING	1	1	
23	G51 0347 000	チョウセツボルト M8		BOLT M8	1	1	
24	9NT 0800 003	ナット M8		NUT M8	2	2	
25	150 0853 000	カリハプーリー		PULLEY, cutter	1	1	
26	115 1551 000	プーリーオサエザガネ		WASHER	1	1	
27	9BK 0802 553	バネツキボルト M8 \times 25 ℓ		BOLT, w/washer M8 \times 25 ℓ	1	1	
28	9VC 0770 003	Vベルト LC-77		"V" BELT LC-77	1	-	
28	9VC 0790 003	Vベルト LC-79		"V" BELT LC-79	-	1	
29	150 0856 000	ベルトオサエ A		STOPPER A	1	1	
30	9BT 0802 003	ボルト M8 \times 20 ℓ		BOLT M8 \times 20 ℓ	2	2	
31	9FW0800 003	ヒラザガネ M8		WASHER, plain M8	2	2	
32	9NK 0800 053	バネザツキナット M8		NUT, w/washer M8	2	2	
33	150 0857 001	カリトリブベルトオサエ		STOPPER	1	1	
34	9BK 0802 053	バネザツキボルト M8 \times 20 ℓ		BOLT, w/washer M8 \times 20 ℓ	4	4	

1. タイヤ関係 TIRE GROUP

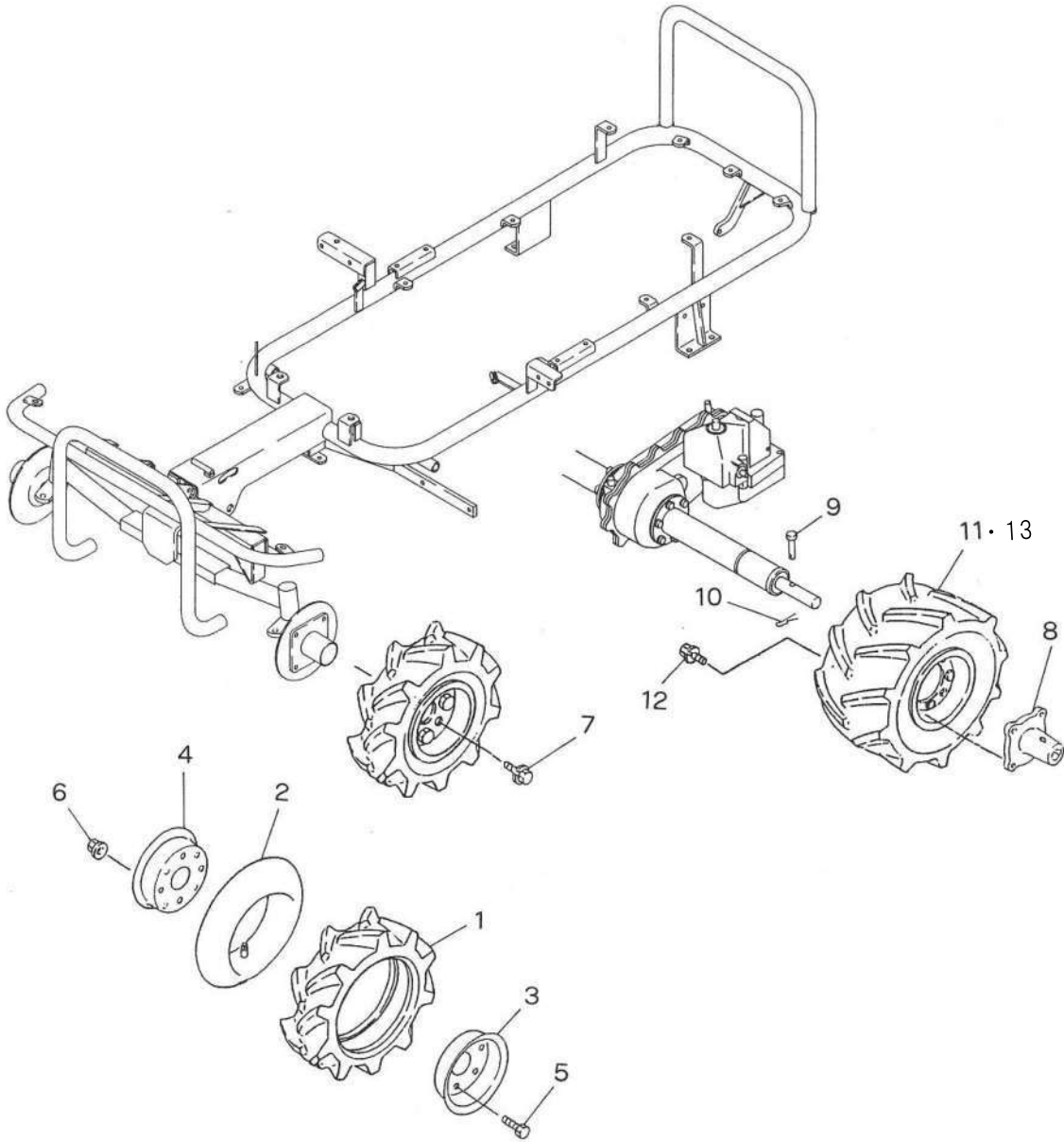

I. タイヤ関係 TIRE GROUP

見出番号 No.	コード 番号 CODE No.	部 品 名 称 PARTS NAME				数量 QTY		備 考 REMARKS
						950	1350	
1-1	C25 0035 0072	タイヤ	350-7	TIRE	350-7	2	2	
2	C25 0035 0073	チューブ	350-7	TUBE	350-7	2	2	
3	M81 1124 000	ホイール	300D-7A	WHEEL	300D-7A	2	2	
4	M81 1125 000	ホイール	300D-7B	WHEEL	300D-7B	2	2	
5	9BT 0801 603	ボルト	M8×16 ℓ	BOLT	M8×16 ℓ	8	8	
6	9NK 0800 053	バネザツキナット	M8	NUT, w/washer	M8	8	8	
7	9BK 0802 063	ヒラバネザツキボルト	M8×20 ℓ	BOLT, w/washer	M8×20 ℓ	8	8	
8	150 0431 000	ホイールボス		BOSS, wheel		2	2	
9	M26 1111 000	シャジクピン		PIN, axle		2	2	
10	9RP 1023 013	Rピン		"R" PIN		2	2	
11	TCY1670 0080	AGPタイヤ (16-700-8) L		AGP TIRE (16-700-8)		2	2	
12	9BK 1002 053	バネザツキボルト	M10×20 ℓ	BOLT, w/washer	M10×20 ℓ	8	8	
13	TCY 1670 0081	AGP タイヤ (16-700-8) R						
	C25 0035 0070	タイヤL 350-7 COMP (1-1~6)						
	C25 0035 0071	タイヤR 350-7 COMP (1-1~6)						

J 付属工具関係 ACCESSORY PARTS GROUP

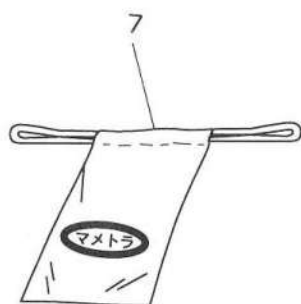
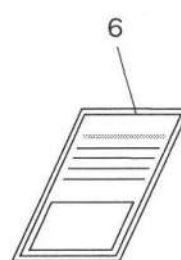
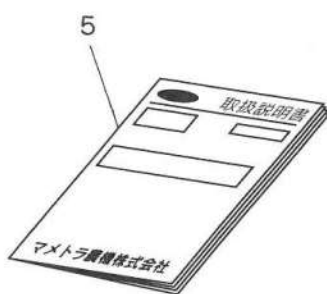
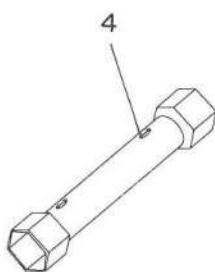
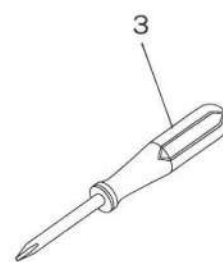
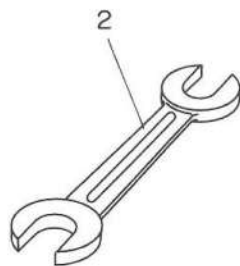
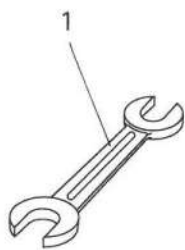

J. 付属工具関係 ACCESSORY PARTS GROUP

見出番号 No.	コード 番号 CODE No.	部 品 名 称 PARTS NAME				数量 QTY		備 考 REMARKS
						950	1350	
J- 1	9TL 1001 300	リョウグチスパナ	10×13	SPANNER	10×13	1	1	
2	9TL 1701 900	リョウグチスパナ	17×19	SPANNER	17×19	1	1	
3		⊕ドライバー		⊕DRIVER		1	1	
4		ボックススパナ	19×21	BOX SPANNER	19×21	1	1	
5	150 9001 000	トリアツカイセツメイシヨ		MANUAL BOOK		1	1	
6		ホシヨウシヨ				1	1	
7	111 1530 000	コウグフクロ		TOOL BAG		1	1	

K. 電装関係 (配線図) ELECTRIC GROUP

